

16092/1109/05

DODATEK č. 5

ke smlouvě o servisní údržbě č. S 220/045/PCO-ZDP
uzavřené dne 20. 11. 2006, ve znění Dodatku č. 1, Dodatku č. 2, Dodatku č. 3 a Dodatku č. 4

(vyhrazeného požární bezpečnostního Zařízení dálkového přenosu EPS
uzavřená podle § 262 a násl. Obchodního zákoníku a § 7 vyhl. č. 246/2001 Sb.)

doplnění, změna článků:

I. SMLUVNÍ STRANY

- 1.1 Objednatel: ČR – Česká správa sociálního zabezpečení
 Sídlo: Křížová 1292/25, 225 08 Praha 5
 Statutární zástupce: Mgr. František Boháček, ústřední ředitel
 Jednající: Ing. Libuše Petrášková, ředitelka pracoviště ČSSZ České Budějovice
 Kontaktní adresa: pracoviště Č. Budějovice, A. Barcala 1461, 370 05 České Budějovice
 IČ: 00006963
 DIČ: neplátce
 ID datové schránky: sand3mr
 Bankovní spojení: Česká národní banka
 Číslo účtu: 10006-77926231/0710
- 1.2 Poskytovatel: SPH Elektro s.r.o.
 Sídlo: U Zlaté stoky 577, 370 01 Litvínovice
 Zastoupena: [redacted] jednatel, [redacted] jednatelka
 IČ: 60851708
 DIČ: CZ60851708
 ID datové schránky: ahf3mza
 Bankovní spojení: ČSOB, a. s.
 Číslo účtu: 3441944/0300

Předmětem tohoto dodatku je navýšení poplatku za mimozáruční servis Zařízení dálkového přenosu vyplývajícího z výše uvedené smlouvy **dle roční míry inflace za rok 2018**, vyhlášené Českým statistickým úřadem, o **2,1%**.

V. CENA – POPLATKY

5.1 Cena za mimozáruční servis podle čl. III. činí měsíčně **1.539,- Kč**.

- Ostatní ujednání Smlouvy zůstávají nezměněna.
- Objednatel uveřejní tuto Smlouvu prostřednictvím registru smluv, v souladu se zákonem č. 340/2015 Sb., o zvláštních podmínkách účinnosti některých smluv, uveřejňování těchto smluv a o registru smluv.
- Dodatek je sepsán ve třech vyhotoveních s platností originálu, přičemž objednatel obdrží 2 vyhotovení a poskytovatel 1 vyhotovení.
- Dodatek vstupuje v platnost dnem podepsání oběma smluvními stranami a nabývá účinnosti dnem zápisu do registru smluv.

V Českých Budějovicích dne 15. 3. 2019

V Litvínovicích, dne 15. 3. 2019

objednatel
Ing. Libuše Petrášková
ředitelka pracoviště ČSSZ České Budějovice

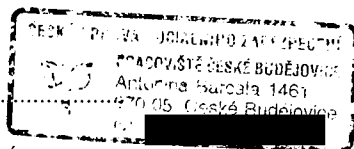

poskytovatel

