



S00FX01DAPML

Město Tábor
odbor správy majetku města

SMLOUVA O ZŘÍZENÍ VĚCNÉHO BŘEMENE – SLUŽEBNOSTI

Město Tábor

se sídlem Žižkovo nám. 2, 390 01 Tábor
IČ: 00253014, DIČ: CZ00253014
zastoupené: Ing. Štěpánem Pavlíkem, starostou města
dále jen „povinný“

a

T-Mobile Czech Republic a.s.

se sídlem Tomíčkova 2144/1, 148 00 Praha 4 - Chodov
IČ: 64949681
DIČ: CZ64949681
zapsaná v obchodním rejstříku vedeném Městským soudem v Praze, oddíl B, vložka 3787
zastoupena xxxxx xxxxx, na základě pověření
dále jen „oprávněný“

(povinný a oprávněný dále jen „smluvní strany“)

spolu uzavírají podle § 1257 a násl. zákona č. 89/2012 Sb., nového občanského zákoníku (dále jen NOZ) a podle § 104 odst. 3., zákona č. 127/2005 Sb., o elektronických komunikacích a o změně některých souvisejících zákonů tuto

smlouvu o zřízení věcného břemene – služebnosti:

I.

Povinný je vlastníkem pozemků parc. č. **4019/1, 4078, 4074, 4063, 4155, 4176, 5812, 5750/14, 5750/13, 5803/1, 5757/7, 5800/3, 5800/4, 5800/1, 5801, 5184/13, 5184/6, 5184/9 a 5184/1** v katastrálním území **Tábor** zapsaných u Katastrálního úřadu pro Jihočeský kraj, Katastrálního pracoviště Tábor na listu vlastnictví č. 10001 (dále jen „služebné pozemky“).

II.

Oprávněný je vlastníkem podzemního **komunikačního vedení** vybudovaného v rámci akce pod názvem „Trasy T-Mobile C-Fiber - Tábor“, územní rozhodnutí č.j. METAB 51598/2018/SÚ/JChlu ze dne 26.09.2018 (dále jen „stavba“). Podzemní komunikační vedení se nachází ve služebných pozemcích.

III.

Povinný zřizuje služebnost **vedení a provozování komunikačního vedení** ve služebných pozemcích ve prospěch oprávněného, která spočívá v právu vedení a provozování komunikačního vedení ve služebných pozemcích v rozsahu vyznačeném geometrickým plánem č. 5584-474/2017 ověřeným dne 22.12.2017 a potvrzeným Katastrálním úřadem pro Jihočeský kraj, Katastrálním pracovištěm Tábor dne 04.01.2018 pod č. PGP-1695/2017-308, který se stává nedílnou součástí této smlouvy o zřízení věcného břemene – služebnosti.

IV.

1. Smluvní strany berou na vědomí, že stavba je chráněna ochranným pásmem dle zákona o elektronických komunikacích (§ 102 zákona č. 127/2005 Sb.).
2. Smluvní strany berou na vědomí, že právo v nezbytném rozsahu vstupovat nebo vjíždět na služebné pozemky v souvislosti s provozováním stavby má oprávněný ze zákona č. 127/2005 Sb. po předchozím prokazatelném oznámení zahrnujícím sdělení data a účelu vstupu či vjezdu na služebné pozemky povinnému s dostatečným časovým předstihem.
3. Oprávněný je povinen při provozování stavby a při výkonu oprávnění vstupu nebo vjezdu na služebné pozemky v souvislosti s provozováním stavby co nejvíce šetřit práv povinného. Po skončení prací je oprávněný povinen uvést služebné pozemky do předchozího stavu, a není-li to možné s ohledem na povahu provedených prací, do stavu odpovídajícího předchozímu účelu nebo užívání služebných pozemků a bezprostředně prokazatelně oznámit tuto skutečnost povinnému.
4. Vznikla-li povinnému nebo nájemci služebných pozemků v důsledku výkonu práv oprávněného při provozování stavby nebo při vstupu či vjezdu na služebné pozemky v souvislosti s provozováním stavby majetková újma, oprávněný se zavazuje nahradit tuto majetkovou újmu povinnému nebo nájemci služebných pozemků.
5. Oprávněný osobní služebnost zřízenou touto smlouvou přijímá a povinný se zavazuje ji strpět.

V.

1. Služebnost vzniklá podle této smlouvy se zřizuje za jednorázovou úhradu a na dobu neurčitou. Smluvní strany sjednávají jednorázovou úhradu ve výši **172.200 Kč** (slovy: jedno sto sedmdesát dva tisíce dvě stě korun českých) + DPH v platné výši.
2. Smluvní strany prohlašují, že jednorázovou úhradu + DPH v platné výši podle předchozího odstavce již uhradil oprávněný na základě vystaveného daňového dokladu na účet povinného vedeného u České spořitelny, a.s., pobočka Tábor, č.ú. 19-0701427349/0800, variabilní symbol 5300000916 před podpisem této smlouvy o zřízení věcného břemene - služebnosti.

VI.

Náklady spojené s vyhotovením geometrického plánu a vkladem práva odpovídajícího osobní služebnosti dle této smlouvy do katastru nemovitostí nese oprávněný.

VII.

1. Smluvní strany souhlasí s tím, aby Katastrální úřad pro Jihočeský kraj, Katastrální pracoviště Tábor provedl na základě této smlouvy příslušný vklad práva odpovídajícího osobní služebnosti do katastru nemovitostí, v souladu s touto smlouvou o zřízení věcného břemene - služebnosti.
2. Smluvní strany berou na vědomí, že ke vzniku služebnosti dojde až jejím vkladem do katastru nemovitostí u Katastrálního úřadu pro Jihočeský kraj, Katastrální pracoviště Tábor, a to k okamžiku podání návrhu na vklad.
3. V případě, že příslušný katastrální úřad vyzve navrhovatele k odstranění nedostatků návrhu na vklad práva služebnosti dle této smlouvy, zavazují se smluvní strany ve lhůtě stanovené katastrálním úřadem tyto nedostatky odstranit.
4. V případě, že příslušný katastrální úřad návrh vkladu práva ze služebnosti zamítne nebo zastaví řízení, zavazují se smluvní strany neodkladně odstranit nedostatky, pro které byl návrh zamítnut nebo zastaveno řízení o povolení tohoto vkladu, a podat nový návrh na povolení vkladu práva dle této smlouvy.

VIII.

Povinný prohlašuje, že tato smlouva se uzavírá na základě usnesení Rady města Tábora č. 3351/56/17 ze dne 25.09.2017 a 367/6/19 ze dne 25.02.2019. Tímto prohlášením se dokládá v souladu s § 41 zákona č. 128/2000 Sb. o obcích (obecní zřízení) v platném znění, splnění podmínek zákona č. 128/2000 Sb.

Oprávněný prohlašuje, že je seznámen s právem i povinností povinného svobodně vyhledávat, přijímat, poskytovat a rozšiřovat informace dostupné mu z jeho úřední činnosti ve smyslu ustanovení článku 17 Listiny základních práv a svobod.

Oprávněný bere na vědomí úmysl a cíl povinného vytvářet transparentní majetkoprávní poměry a poskytovat otevřené informace o nakládání s obecním majetkem směrem k veřejnosti.

Oprávněný prohlašuje, že byl informován o tom, že povinný je povinným subjektem ve smyslu § 2 odst. 1 zákona č. 340/2015 Sb., o registru smluv. Smlouva, ke které se vztahuje povinnost uveřejnit ji v registru smluv, je platná ode dne podpisu jejími stranami a účinná ode dne jejího zveřejnění v registru smluv. Pro tento případ se smluvní strany dohodly, že správci registru smluv zašle smlouvu k uveřejnění povinný, a to bez zbytečného odkladu, nejpozději do 30 dní ode dne uzavření této smlouvy.

IX.

1. Tuto smlouvu uzavírají smluvní strany na základě smlouvy o smlouvě budoucí o zřízení věcného břemene - služebnosti uzavřené mezi smluvními stranami dne 07.11.2017, když tato smlouva vypořádává všechna práva a povinnosti stran vyplývající z uvedené smlouvy o smlouvě budoucí o zřízení věcného břemene - služebnosti.
2. Smluvní strany souhlasí s tím, že všechny ostatní skutečnosti v této smlouvě neupravené se řídí příslušnými ustanoveními občanského zákoníku, zákona o elektronických komunikacích a ostatních platných právních předpisů. Smluvní strany se výslovně dohodly, že obchodní zvyklosti nemají přednost před ustanoveními občanského zákoníku.
3. Nastanou-li u některé ze smluvních stran okolnosti bránící řádnému plnění služebnosti, je tato strana povinna to bez zbytečného odkladu oznámit tuto skutečnost druhé straně.

4. Smluvní strany se dohodly, že tuto smlouvu lze po vzájemné dohodě měnit a doplňovat pouze písemnými číslovanými dodatky, podepsanými oběma smluvními stranami.
5. Pokud oddělitelné ustanovení této smlouvy je nebo se stane neplatným či nevynutitelným, nemá to vliv na platnost zbývajících ustanovení této smlouvy. V takovém případě se smluvní strany zavazují uzavřít do šedesáti (60) pracovních dnů od výzvy druhé strany dodatek k této smlouvě nahrazující oddělitelné ustanovení této smlouvy, které je neplatné či nevynutitelné, platným a vynutitelným ustanovením odpovídajícím hospodářskému účelu takto nahrazovaného ustanovení.
6. Odpověď strany této smlouvy, ve smyslu § 1740 odst. 3 NOZ, s dodatkem nebo odchylkou, která podstatně nemění podmínky nabídky, není přijetím nabídky na uzavření této smlouvy.
7. Tato smlouva nabývá platnosti dnem podpisu oběma stranami.
8. Tato smlouva je vypracována v 5 vyhotoveních s platností originálu. Tři vyhotovení si ponechá pro svou potřebu povinný, jedno oprávněný a jedno vyhotovení této smlouvy spolu s oboustranně podepsaným návrhem na vklad bude povinným zasláno k řízení o vkladu práva odpovídajícího služebnosti Katastrálnímu úřadu pro Jihočeský kraj, Katastrálnímu pracovišti Tábor.
9. Smluvní strany shodně prohlašují, že si tuto smlouvu před jejím podpisem přečetly, že byla uzavřena po vzájemném projednání podle jejich pravé a svobodné vůle, určitě, vážně a srozumitelně, nikoliv v tísní a za nápadně nevýhodných podmínek.

Za povinného:

Za oprávněného:

V Táboře dne

V Praze dne

.....
Ing. Štěpán Pavlík
starosta města

.....
T-Mobile Czech Republic a.s.
XXXX XXXXX
na základě pověření

Seznam souřadnic (S-JTSK)

Souřadnice pro zápis do KN				Souřadnice pro zápis do KN				Souřadnice pro zápis do KN			
Č. bodu	Y	X	kód kv.	Č. bodu	Y	X	kód kv.	Č. bodu	Y	X	kód kv.
2373-516	734171.11	1120114.21	3	78	734144.25	1119973.56	3	158	734247.29	1120173.54	3
4537-89	734274.15	1120201.05	3	79	734145.12	1119977.46	3	159	734249.97	1120176.19	3
4537-104	734176.67	1120176.92	3	80	734145.77	1119981.21	3	160	734252.56	1120178.13	3
1	734050.73	1119932.26	3	81	734145.75	1119982.26	3	161	734254.89	1120179.54	3
2	734051.39	1119932.59	3	82	734146.08	1119983.97	3	162	734261.42	1120183.89	3
3	734052.12	1119932.49	3	83	734146.50	1119985.53	3	163	734263.54	1120186.71	3
4	734054.85	1119931.77	3	84	734147.34	1119987.51	3	164	734264.49	1120188.02	3
5	734055.04	1119931.63	3	85	734148.18	1119989.85	3	165	734265.65	1120189.70	3
6	734055.42	1119931.33	3	86	734148.76	1119992.17	3	166	734271.46	1120198.07	3
7	734055.45	1119928.61	3	87	734148.81	1119992.82	3	167	734271.83	1120198.60	3
8	734055.81	1119927.94	3	88	734149.15	1119993.64	3	168	734272.78	1120199.93	3
9	734056.29	1119927.48	3	89	734149.68	1119998.38	3	169	734050.77	1119931.86	3
10	734061.77	1119926.49	3	90	734149.97	1119999.60	3	170	734275.34	1120202.00	3
11	734064.23	1119925.90	3	91	734152.02	1120005.44	3	171	734277.09	1120203.82	3
12	734068.52	1119925.22	3	92	734154.06	1120010.95	3	172	734277.56	1120204.43	3
13	734069.06	1119924.65	3	93	734156.65	1120024.16	3	173	734277.81	1120205.15	3
14	734069.01	1119924.16	3	94	734156.73	1120025.99	3	174	734277.94	1120207.74	3
15	734068.63	1119922.46	3	95	734157.00	1120027.52	3	175	734277.99	1120211.64	3
16	734068.67	1119921.44	3	96	734157.72	1120029.34	3	176	734277.93	1120218.61	3
17	734069.10	1119920.49	3	97	734159.59	1120039.38	3	177	734278.00	1120225.59	3
18	734069.70	1119919.65	3	98	734160.53	1120048.22	3	178	734277.72	1120242.69	3
19	734071.33	1119917.78	3	99	734160.92	1120055.03	3	179	734277.70	1120255.55	3
20	734071.96	1119916.80	3	100	734161.33	1120060.11	3	180	734277.48	1120269.91	3
21	734072.21	1119916.55	3	101	734162.27	1120065.47	3	181	734277.25	1120300.33	3
22	734072.81	1119916.51	3	102	734162.06	1120066.00	3	182	734277.08	1120306.10	3
23	734075.88	1119917.20	3	103	734161.35	1120067.25	3	183	734277.06	1120310.29	3
24	734077.03	1119917.11	3	104	734160.98	1120067.63	3	184	734276.91	1120314.96	3
25	734079.21	1119916.80	3	105	734160.79	1120069.04	3	185	734276.54	1120316.04	3
26	734080.28	1119916.49	3	106	734160.93	1120069.96	3	186	734275.81	1120316.90	3
27	734080.90	1119915.73	3	107	734162.23	1120073.59	3	187	734275.92	1120317.46	3
28	734081.03	1119914.63	3	108	734162.82	1120074.86	3	188	734274.49	1120330.31	3
29	734081.01	1119913.49	3	109	734163.47	1120077.42	3	189	734275.36	1120330.83	3
30	734080.87	1119912.41	3	110	734164.66	1120081.44	3	190	734275.97	1120331.32	3
31	734080.01	1119909.78	3	111	734165.46	1120084.80	3	191	734276.36	1120332.04	3
32	734078.81	1119907.16	3	112	734166.87	1120092.31	3	192	734276.60	1120332.50	3
33	734078.05	1119905.96	3	113	734166.18	1120093.65	3	193	734276.75	1120333.77	3
34	734076.55	1119904.17	3	114	734167.20	1120098.60	3	194	734276.59	1120340.35	3
35	734076.70	1119903.45	3	115	734168.20	1120102.35	3	195	734276.26	1120341.82	3
36	734077.61	1119902.83	3	116	734169.19	1120105.42	3	196	734276.18	1120343.24	3
37	734078.99	1119902.27	3	117	734169.48	1120106.89	3	197	734276.66	1120344.03	3
38	734080.62	1119901.86	3	118	734170.44	1120110.49	3	198	734276.71	1120344.88	3
39	734080.97	1119901.42	3	119	734174.64	1120127.38	3	199	734276.29	1120372.56	3
40	734080.87	1119901.05	3	120	734176.28	1120133.00	3	200	734275.85	1120373.40	3
41	734080.07	1119897.93	3	121	734177.74	1120137.50	3	201	734275.52	1120374.68	3
42	734079.17	1119894.94	3	122	734179.15	1120141.03	3	202	734275.99	1120375.29	3
43	734078.87	1119892.93	3	123	734180.57	1120143.80	3	203	734275.79	1120395.25	3
44	734079.02	1119890.97	3	124	734180.23	1120144.63	3	204	734275.51	1120407.02	3
45	734078.47	1119888.37	3	125	734179.90	1120145.07	3	205	734275.68	1120408.11	3
46	734078.65	1119882.82	3	126	734179.64	1120145.44	3	206	734275.53	1120408.82	3
47	734079.31	1119882.45	3	127	734173.42	1120153.89	3	207	734275.62	1120415.23	3
48	734111.24	1119876.62	3	128	734171.33	1120156.73	3	208	734275.21	1120441.74	3
49	734111.70	1119876.54	3	129	734170.52	1120157.63	3	209	734275.33	1120442.65	3
50	734112.74	1119876.56	3	130	734171.94	1120164.97	3	210	734275.20	1120443.84	3
51	734112.99	1119876.77	3	131	734173.36	1120169.72	3	211	734274.90	1120464.58	3
52	734113.36	1119877.83	3	132	734174.39	1120176.46	3	212	734274.62	1120478.20	3
53	734114.27	1119882.14	3	133	734175.17	1120176.85	3	213	734274.75	1120479.33	3
54	734115.26	1119885.33	3	134	734051.45	1119932.23	3	214	734274.30	1120500.17	3
55	734115.97	1119888.58	3	135	734178.67	1120177.05	3	215	734273.59	1120501.52	3
56	734116.22	1119890.35	3	136	734182.07	1120177.46	3	216	734273.68	1120502.04	3
57	734116.75	1119890.59	3	137	734185.05	1120178.28	3	217	734278.27	1120502.09	6
58	734118.77	1119890.21	3	138	734187.64	1120178.60	3	218	734284.41	1120502.04	3
59	734125.03	1119889.05	3	139	734190.97	1120179.20	3	219	734297.55	1120502.05	3
60	734127.98	1119888.66	3	140	734197.04	1120179.66	3	220	734313.29	1120502.23	3
61	734128.28	1119888.94	3	141	734198.40	1120179.68	3	221	734328.58	1120502.51	3
62	734129.12	1119892.94	3	142	734199.92	1120179.69	3	222	734329.43	1120502.99	3
63	734129.26	1119896.15	3	143	734206.52	1120180.33	3	223	734331.43	1120502.67	3
64	734130.19	1119901.14	3	144	734208.33	1120180.55	3	224	734332.43	1120502.68	3
65	734130.37	1119902.93	3	145	734208.97	1120180.49	3	225	734333.72	1120503.21	3
66	734130.29	1119904.20	3	146	734210.60	1120180.59	3	226	734334.97	1120503.90	3
67	734129.98	1119905.76	3	147	734211.29	1120180.40	3	227	734337.75	1120504.63	3
68	734131.66	1119915.11	3	148	734223.23	1120173.93	3	228	734338.11	1120505.14	3
69	734132.45	1119916.25	3	149	734223.82	1120173.86	3	229	734338.37	1120507.71	3
70	734133.16	1119917.03	3	150	734224.68	1120174.61	3	230	734338.34	1120511.39	3
71	734133.54	1119918.08	3	151	734225.09	1120174.26	3	231	734338.09	1120514.48	3
72	734134.72	1119924.62	3	152	734236.07	1120166.68	3	232	734337.69	1120517.73	3
73	734135.73	1119929.17	3	153	734236.84	1120166.73	3	233	734337.57	1120524.84	3
74	734140.84	1119955.90	3	154	734238.04	1120167.48	3	234	734337.28	1120525.32	3
75	734141.07	1119957.95	3	155	734242.04	1120170.00	3	235	734337.31	1120526.48	3
76	734142.05	1119962.32	3	156	734242.37	1120170.21	3	236	734337.67	1120528.03	3
77	734143.66	1119971.46	3	157	734245.91	1120172.41	3	237	734338.07	1120529.00	3

Seznam souřadnic (S-JTSK)

Souřadnice pro zápis do KN				Souřadnice pro zápis do KN				Souřadnice pro zápis do KN			
Č. bodu	Y	X	kód kv.	Č. bodu	Y	X	kód kv.	Č. bodu	Y	X	kód kv.
238	734338.40	1120528.87	3	318	734246.16	1120172.15	3	398	734146.13	1119981.19	3
239	734338.01	1120527.91	3	319	734238.34	1120167.26	3	399	734145.46	1119977.40	3
240	734337.66	1120526.50	3	320	734236.96	1120166.39	3	400	734144.59	1119973.48	3
241	734337.64	1120525.42	3	321	734235.97	1120166.32	3	401	734144.00	1119971.38	3
242	734337.91	1120524.94	3	322	734224.87	1120173.98	3	402	734142.39	1119962.26	3
243	734338.03	1120517.75	3	323	734224.68	1120174.15	3	403	734141.41	1119957.89	3
244	734338.43	1120514.52	3	324	734223.94	1120173.50	3	404	734141.18	1119955.84	3
245	734338.68	1120511.41	3	325	734223.13	1120173.59	3	405	734136.07	1119929.09	3
246	734338.73	1120507.69	3	326	734211.15	1120180.08	3	406	734135.06	1119924.56	3
247	734338.45	1120505.02	3	327	734210.51	1120180.25	3	407	734133.88	1119917.98	3
248	734337.97	1120504.33	3	328	734208.97	1120180.13	3	408	734133.46	1119916.85	3
249	734335.11	1120503.58	3	329	734208.33	1120180.19	3	409	734132.73	1119916.03	3
250	734333.88	1120502.89	3	330	734206.66	1120180.00	3	410	734132.00	1119914.97	3
251	734332.51	1120502.34	3	331	734199.94	1120179.35	3	411	734130.34	1119905.76	3
252	734331.39	1120502.31	3	332	734198.96	1120179.33	3	412	734130.63	1119904.24	3
253	734329.49	1120502.63	3	333	734197.06	1120179.32	3	413	734130.73	1119902.93	3
254	734328.68	1120502.17	3	334	734191.01	1120178.86	3	414	734130.53	1119901.08	3
255	734313.29	1120501.89	3	335	734187.70	1120178.26	3	415	734129.60	1119896.11	3
256	734297.55	1120501.69	3	336	734185.11	1120177.94	3	416	734129.46	1119892.90	3
257	734284.42	1120501.69	3	337	734182.13	1120177.12	3	417	734128.60	1119888.76	3
258	734278.27	1120501.74	6	338	734178.69	1120176.71	3	418	734128.10	1119888.30	3
259	734273.98	1120501.72	3	339	734176.70	1120176.59	3	419	734124.96	1119888.70	3
260	734273.95	1120501.58	3	340	734175.27	1120176.51	3	420	734118.71	1119889.87	3
261	734274.64	1120500.27	3	341	734174.71	1120176.22	3	421	734116.79	1119890.23	3
262	734275.11	1120479.31	3	342	734173.70	1120169.64	3	422	734116.54	1119890.11	3
263	734274.98	1120478.18	3	343	734172.28	1120164.89	3	423	734116.31	1119888.52	3
264	734275.24	1120464.58	3	344	734170.90	1120157.73	3	424	734115.60	1119885.25	3
265	734275.54	1120443.86	3	345	734171.61	1120156.95	3	425	734114.61	1119882.04	3
266	734275.69	1120442.65	3	346	734173.59	1120154.25	3	426	734113.70	1119877.73	3
267	734275.57	1120441.72	3	347	734179.76	1120145.86	3	427	734113.29	1119876.55	3
268	734275.98	1120415.23	3	348	734180.06	1120145.44	3	428	734112.86	1119876.22	3
269	734275.89	1120408.86	3	349	734180.53	1120144.81	3	429	734111.68	1119876.18	3
270	734276.04	1120408.11	3	350	734180.95	1120143.78	3	430	734111.17	1119876.28	3
271	734275.87	1120407.00	3	351	734179.47	1120140.89	3	431	734079.19	1119882.11	3
272	734276.13	1120395.25	3	352	734178.06	1120137.38	3	432	734078.35	1119882.58	3
273	734276.35	1120375.17	3	353	734176.62	1120132.90	3	433	734078.11	1119883.33	3
274	734275.90	1120374.60	3	354	734174.92	1120127.08	3	434	734078.66	1119890.97	3
275	734276.17	1120373.52	3	355	734173.90	1120123.24	3	435	734078.51	1119892.95	3
276	734276.63	1120372.64	3	356	734172.74	1120119.53	3	436	734078.83	1119895.02	3
277	734277.07	1120344.88	3	357	734171.95	1120115.86	3	437	734079.73	1119898.01	3
278	734277.00	1120343.93	3	358	734171.56	1120114.48	3	438	734080.53	1119901.13	3
279	734276.54	1120343.16	3	359	734171.42	1120113.69	3	439	734080.59	1119901.34	3
280	734276.60	1120341.86	3	360	734170.78	1120110.41	3	440	734080.42	1119901.54	3
281	734276.93	1120340.39	3	361	734169.91	1120107.14	3	441	734078.89	1119901.93	3
282	734277.11	1120333.75	3	362	734169.53	1120105.34	3	442	734077.45	1119902.51	3
283	734276.94	1120332.40	3	363	734168.54	1120102.25	3	443	734076.38	1119903.25	3
284	734276.80	1120332.13	3	364	734167.54	1120098.52	3	444	734076.17	1119904.25	3
285	734276.25	1120331.10	3	365	734166.54	1120093.69	3	445	734077.77	1119906.18	3
286	734275.56	1120330.55	3	366	734167.23	1120092.37	3	446	734078.51	1119907.32	3
287	734274.87	1120330.13	3	367	734165.80	1120084.72	3	447	734079.69	1119909.92	3
288	734276.28	1120317.44	3	368	734165.00	1120081.34	3	448	734080.53	1119912.49	3
289	734276.19	1120317.00	3	369	734163.81	1120077.32	3	449	734080.67	1119913.51	3
290	734276.92	1120316.12	3	370	734163.16	1120074.74	3	450	734080.67	1119914.61	3
291	734277.25	1120315.02	3	371	734162.55	1120073.45	3	451	734080.56	1119915.59	3
292	734277.40	1120310.29	3	372	734161.27	1120069.88	3	452	734080.08	1119916.19	3
293	734277.42	1120306.10	3	373	734161.15	1120069.04	3	453	734079.13	1119916.46	3
294	734277.59	1120300.33	3	374	734161.32	1120067.79	3	454	734076.96	1119916.76	3
295	734277.82	1120269.91	3	375	734161.63	1120067.47	3	455	734075.92	1119916.84	3
296	734278.04	1120255.55	3	376	734162.38	1120066.16	3	456	734072.83	1119916.15	3
297	734278.07	1120242.69	3	377	734162.63	1120065.51	3	457	734072.05	1119916.21	3
298	734278.36	1120225.59	3	378	734161.67	1120060.07	3	458	734071.68	1119915.58	3
299	734278.29	1120218.61	3	379	734161.26	1120055.01	3	459	734071.05	1119917.58	3
300	734278.35	1120211.64	3	380	734160.87	1120048.20	3	460	734069.42	1119919.43	3
301	734278.28	1120207.72	3	381	734159.93	1120039.32	3	461	734068.80	1119920.31	3
302	734278.15	1120205.09	3	382	734158.06	1120029.24	3	462	734068.33	1119921.36	3
303	734277.88	1120204.27	3	383	734157.34	1120027.42	3	463	734068.27	1119922.50	3
304	734277.35	1120203.60	3	384	734157.07	1120025.95	3	464	734068.66	1119924.22	3
305	734275.58	1120201.74	3	385	734156.99	1120024.12	3	465	734068.70	1119924.53	3
306	734274.45	1120200.83	3	386	734154.40	1120010.85	3	466	734068.36	1119924.88	3
307	734273.04	1120199.69	3	387	734152.34	1120005.32	3	467	734064.15	1119925.56	3
308	734272.25	1120198.58	3	388	734150.31	1119999.50	3	468	734061.69	1119926.15	3
309	734271.74	1120197.86	3	389	734150.02	1119998.32	3	469	734056.13	1119927.16	3
310	734265.93	1120189.49	3	390	734149.49	1119993.56	3	470	734055.53	1119927.72	3
311	734264.77	1120187.81	3	391	734149.15	1119992.74	3	471	734055.09	1119928.53	3
312	734263.82	1120186.50	3	392	734149.10	1119992.11	3	472	734055.08	1119931.15	3
313	734261.66	1120183.63	3	393	734148.52	1119989.75	3	473	734054.97	1119931.24	3
314	734255.07	1120179.24	3	394	734147.66	1119987.39	3	474	734054.69	1119931.45	3
315	734252.76	1120177.83	3	395	734146.84	1119985.41	3	475	734052.06	1119932.15	3
316	734250.19	1120175.93	3	396	734146.42	1119983.89	3				
317	734247.53	1120173.28	3	397	734146.11	1119982.24	3				

5184/6

Detail:D

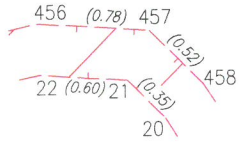

Detail:D

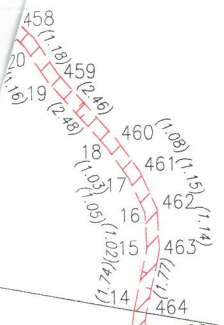

5184/9

Detail:C

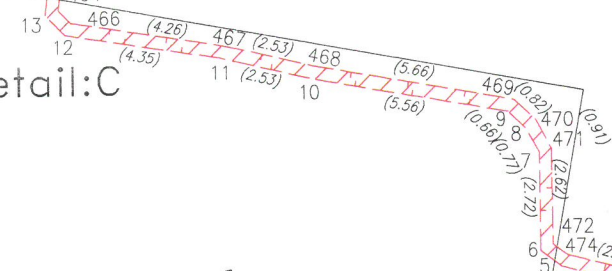

5184/8

Detail:B

Detail:A

5184/1

5188/1

5184/10

5184/11

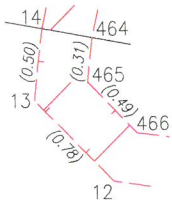

Detail:C

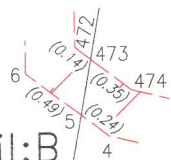

Detail:B

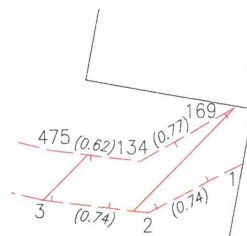

Detail:A

Přehled kladu listů

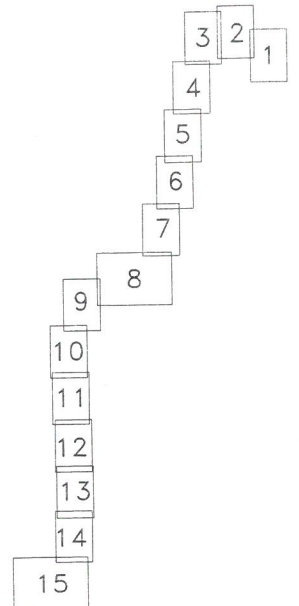

5178/3

5177

5174

5178/2

(32.51)
(32.45)

5184/7

5184/20

5184/13

5184/26

5184/21

5184/6

5184/22

5180/2

5193

5192

5184/9

Detail:E

Detail:E

Detail:D

Detail:D

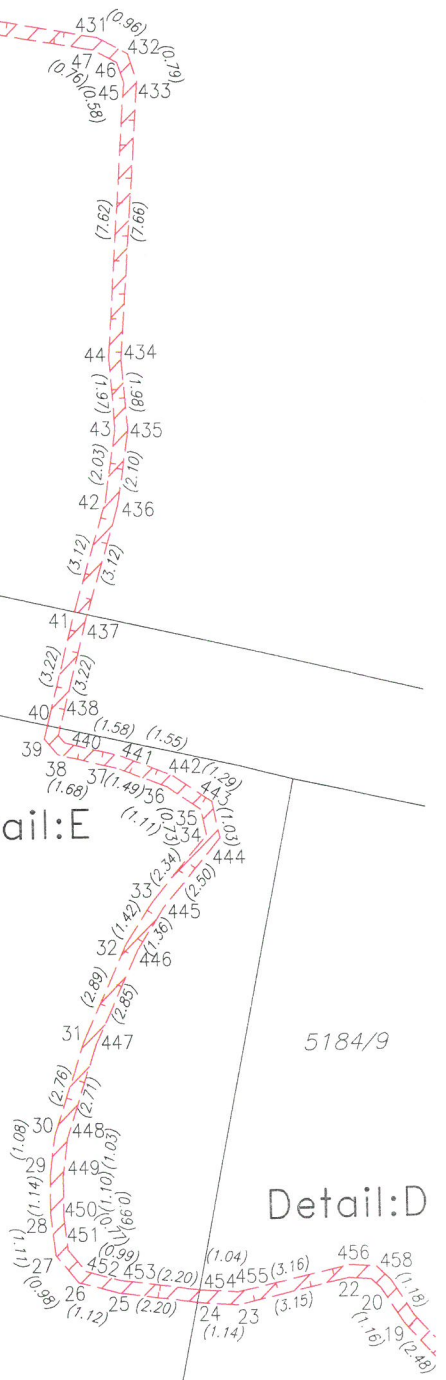
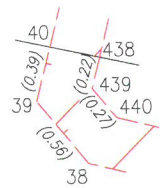
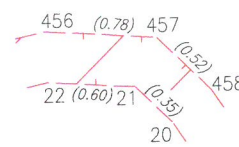









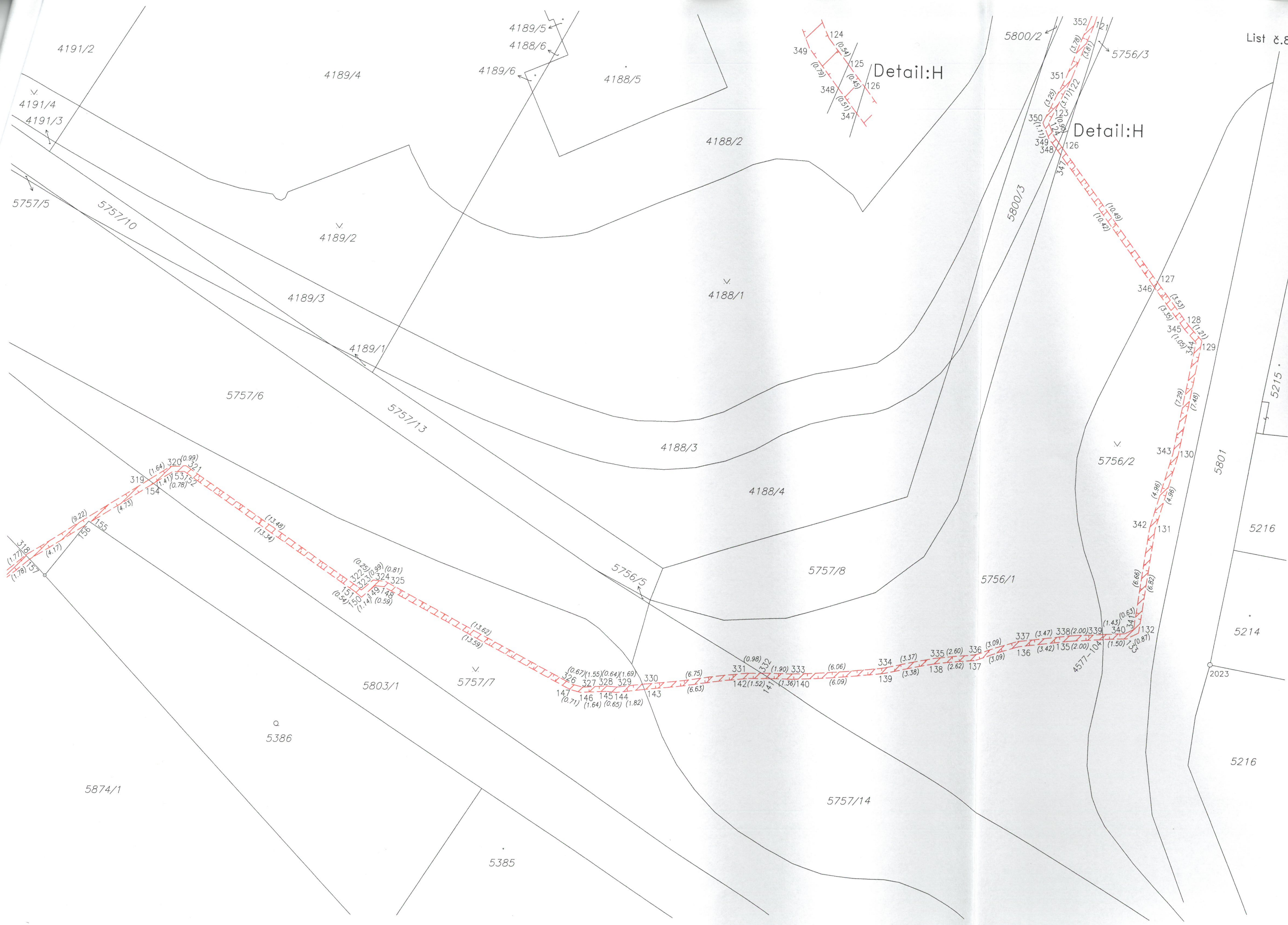

5803/1

5873

5874/1

5750/13

5750/14

5750/12

5812

4176

Detail: I

Detail: I

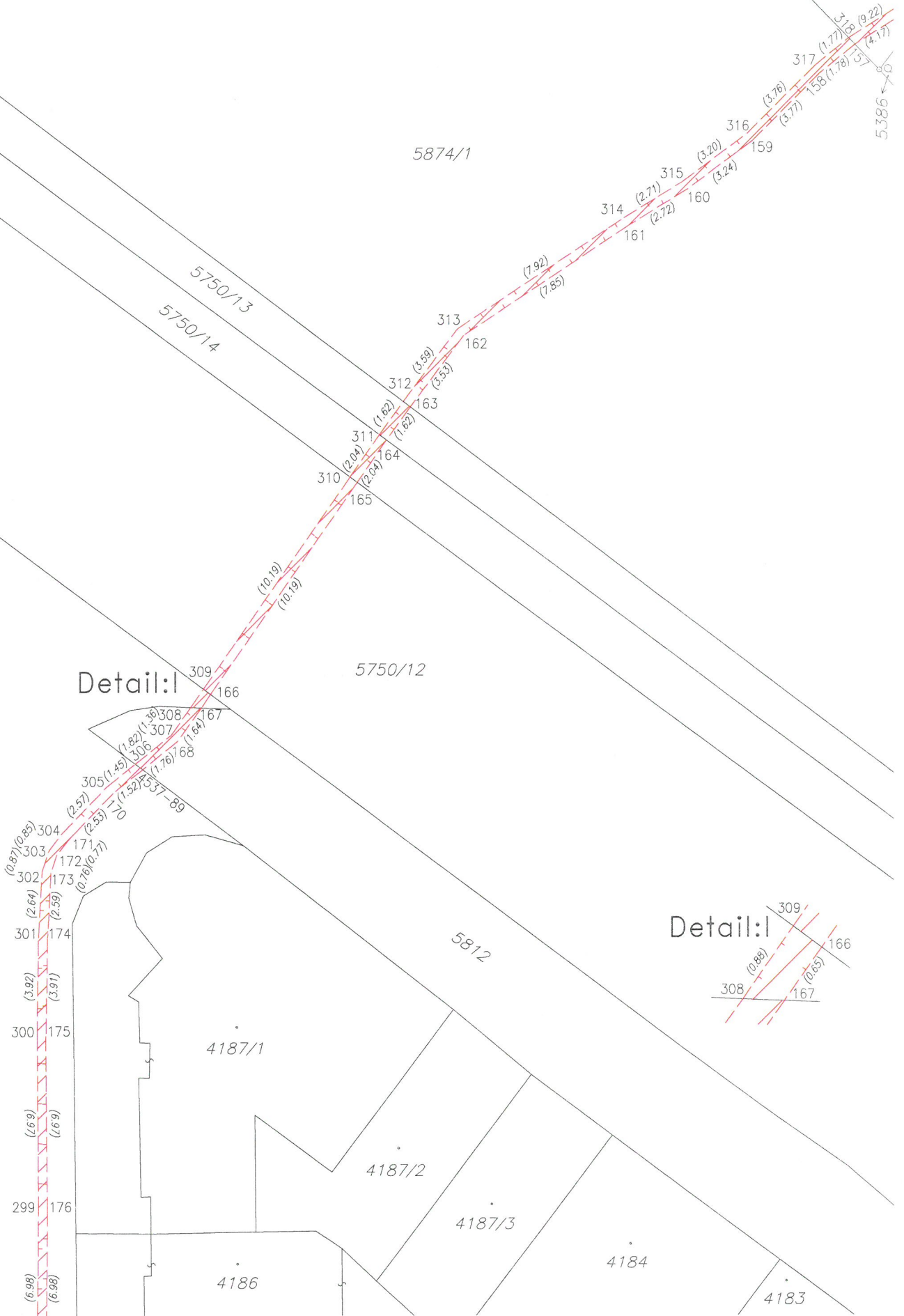

5386

317 (1.77) 318 (9.22) 319 (4.17)

316 (3.76) 315 (3.20) 159 (3.24)

314 (2.71) 161 (2.72) 160 (3.24)

(7.92) (7.85)

313 (3.59) 162 (3.53)

312 (1.82) 163 (1.82)

311 (2.04) 164 (2.04)

310 (10.19) 165 (10.19)

309 166

308 167

307 168

306 169

305 (1.45) 170 (1.52) 337-89

304 (0.87) (0.85) 171 (0.76) (0.71)

303 (2.64) (2.55) 172 (3.92) (3.91)

302 (2.64) (2.55) 173 (3.92) (3.91)

301 (2.64) (2.55) 174 (3.92) (3.91)

300 (2.64) (2.55) 175 (3.92) (3.91)

299 (6.98) (6.98) 176 (6.98) (6.98)

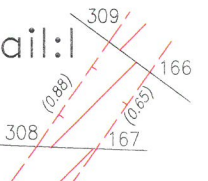

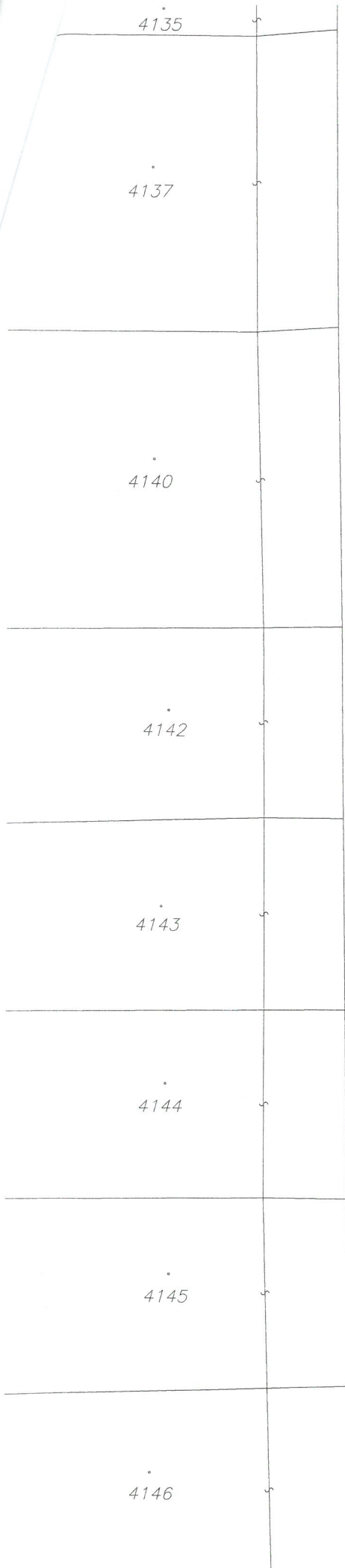

4176

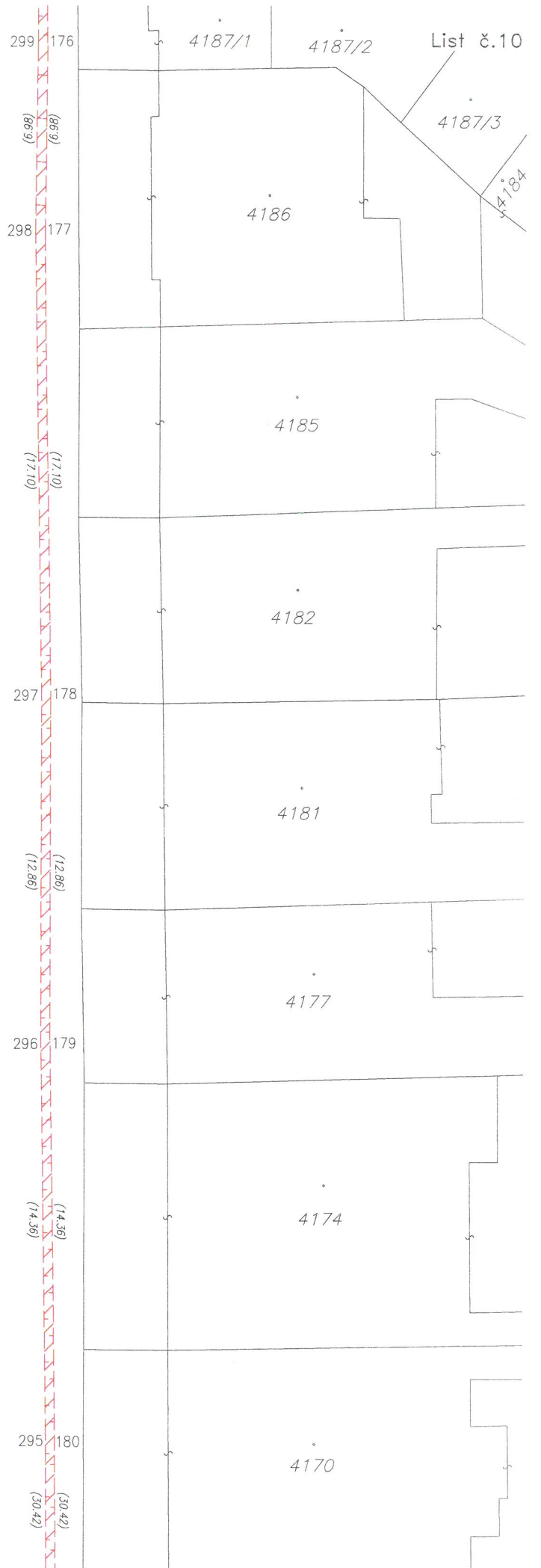



4146

4148

4149

4150

4152

4154

4176

4155

Rokycanova

4170

4169

4158

4157

4159

4156

295 180

294 181

293 182

292 183

291 184

290 185

289 186

288 187

(1.14) (5*0)

(1.14) (5*0)

(1.14) (5*0)

(1.14) (5*0)

(1.14) (5*0)

(1.14) (5*0)

(1.14) (5*0)

(1.14) (5*0)

(1.14) (5*0)

(1.14) (5*0)

(1.14) (5*0)

(1.14) (5*0)

(1.14) (5*0)

(1.14) (5*0)

(1.14) (5*0)

(1.14) (5*0)

(1.14) (5*0)

(1.14) (5*0)

(1.14) (5*0)

(1.14) (5*0)

(1.14) (5*0)

(1.14) (5*0)

(1.14) (5*0)

(1.14) (5*0)

(1.14) (5*0)

(1.14) (5*0)

(1.14) (5*0)

(1.14) (5*0)

(1.14) (5*0)

(1.14) (5*0)

(1.14) (5*0)

(1.14) (5*0)

(1.14) (5*0)

(1.14) (5*0)

(1.14) (5*0)

(1.14) (5*0)

(1.14) (5*0)

(1.14) (5*0)

(1.14) (5*0)

(1.14) (5*0)

(1.14) (5*0)

(1.14) (5*0)

(1.14) (5*0)

(1.14) (5*0)

(1.14) (5*0)

(1.14) (5*0)

(1.14) (5*0)

(1.14) (5*0)

(1.14) (5*0)

(1.14) (5*0)

(1.14) (5*0)

(1.14) (5*0)

(1.14) (5*0)

(1.14) (5*0)

(1.14) (5*0)

(1.14) (5*0)

(1.14) (5*0)

(1.14) (5*0)

(1.14) (5*0)

(1.14) (5*0)

(1.14) (5*0)

(1.14) (5*0)

(1.14) (5*0)

(1.14) (5*0)

(1.14) (5*0)

(1.14) (5*0)

(1.14) (5*0)

(1.14) (5*0)

(1.14) (5*0)

(1.14) (5*0)

(1.14) (5*0)

(1.14) (5*0)

(1.14) (5*0)

(1.14) (5*0)

(1.14) (5*0)

(1.14) (5*0)

(1.14) (5*0)

(1.14) (5*0)

(1.14) (5*0)

(1.14) (5*0)

(1.14) (5*0)

(1.14) (5*0)

(1.14) (5*0)

(1.14) (5*0)

(1.14) (5*0)

(1.14) (5*0)

(1.14) (5*0)

(1.14) (5*0)

(1.14) (5*0)

(1.14) (5*0)

(1.14) (5*0)

(1.14) (5*0)

(1.14) (5*0)

(1.14) (5*0)

(1.14) (5*0)

(1.14) (5*0)

(1.14) (5*0)

(1.14) (5*0)

(1.14) (5*0)

(1.14) (5*0)

(1.14) (5*0)

(1.14) (5*0)

(1.14) (5*0)

(1.14) (5*0)

(1.14) (5*0)

(1.14) (5*0)

(1.14) (5*0)

(1.14) (5*0)

(1.14) (5*0)

(1.14) (5*0)

(1.14) (5*0)

(1.14) (5*0)

(1.14) (5*0)

(1.14) (5*0)

(1.14) (5*0)

(1.14) (5*0)

(1.14) (5*0)

(1.14) (5*0)

(1.14) (5*0)

(1.14) (5*0)

(1.14) (5*0)

(1.14) (5*0)

(1.14) (5*0)

(1.14) (5*0)

(1.14) (5*0)

(1.14) (5*0)

(1.14) (5*0)

(1.14) (5*0)

(1.14) (5*0)

(1.14) (5*0)

(1.14) (5*0)

(1.14) (5*0)

(1.14) (5*0)

(1.14) (5*0)

(1.14) (5*0)

(1.14) (5*0)

(1.14) (5*0)

(1.14) (5*0)

(1.14) (5*0)

(1.14) (5*0)

(1.14) (5*0)

(1.14) (5*0)

(1.14) (5*0)

(1.14) (5*0)

(1.14) (5*0)

(1.14) (5*0)

(1.14) (5*0)

(1.14) (5*0)

(1.14) (5*0)

(1.14) (5*0)

(1.14) (5*0)

(1.14) (5*0)

(1.14) (5*0)

(1.14) (5*0)

(1.14) (5*0)

(1.14) (5*0)

(1.14) (5*0)

(1.14) (5*0)

(1.14) (5*0)

(1.14) (5*0)

(1.14) (5*0)

(1.14) (5*0)

(1.14) (5*0)

(1.14) (5*0)

(1.14) (5*0)

(1.14) (5*0)

(1.14) (5*0)

(1.14) (5*0)

(1.14) (5*0)

(1.14) (5*0)

(1.14) (5*0)

(1.14) (5*0)

(1.14) (5*0)

(1.14) (5*0)

(1.14) (5*0)

(1.14) (5*0)

(1.14) (5*0)

(1.14) (5*0)

(1.14) (5*0)

(1.14) (5*0)

(1.14) (5*0)

(1.14) (5*0)

(1.14) (5*0)

(1.14) (5*0)

(1.14) (5*0)

(1.14) (5*0)

(1.14) (5*0)

(1.14) (5*0)

(1.14) (5*0)

(1.14) (5*0)

(1.14) (5*0)

(1.14) (5*0)

(1.14) (5*0)

(1.14) (5*0)

(1.14) (5*0)

(1.14) (5*0)

(1.14) (5*0)

(1.14) (5*0)

(1.14) (5*0)

(1.14) (5*0)

(1.14) (5*0)

(1.14) (5*0)

(1.14) (5*0)

(1.14) (5*0)

(1.14) (5*0)

(1.14) (5*0)

(1.14) (5*0)

(1.14) (5*0)

(1.14) (5*0)

(1.14) (5*0)

(1.14) (5*0)

(1.14) (5*0)

(1.14) (5*0)

(1.14) (5*0)

(1.14) (5*0)

(1.14) (5*0)

(1.14) (5*0)

(1.14) (5*0)

(1.14) (5*0)

(1.14) (5*0)

(1.14) (5*0)

(1.14) (5*0)

(1.14) (5*0)

(1.14) (5*0)

(1.14) (5*0)

(1.14) (5*0)

(1.14) (5*0)

(1.14) (5*0)

(1.14) (5*0)

(1.14) (5*0)

(1.14) (5*0)

(1.14) (5*0)

(1.14) (5*0)

(1.14) (5*0)

(1.14) (5*0)

(1.14) (5*0)

(1.14) (5*0)

(1.14) (5*0)

(1.14) (5*0)

(1.14) (5*0)

(1.14) (5*0)

(1.14) (5*0)

(1.14) (5*0)

(1.14) (5*0)

(1.14) (5*0)

(1.14) (5*0)

(1.14) (5*0)

(1.14) (5*0)

(1.14) (5*0)

(1.14) (5*0)

(1.14) (5*0)

(1.14) (5*0)

(1.14) (5*0)

(1.14) (5*0)

(1.14

4053

4055

4057

4059

4060

4061

4062

4064

4065

Husinecká 4063

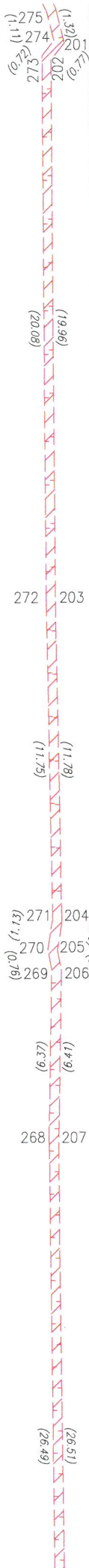

4033

List č.13

4034

4032

4029

4030/2

4030/1

4026

4064

4065

4066

4067

4068

4069

4070

4073

4072/2

4063

4074

4029

4026

4030/1

4023/1

4021/2

4021/1

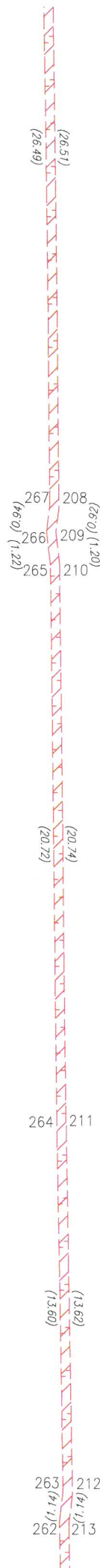

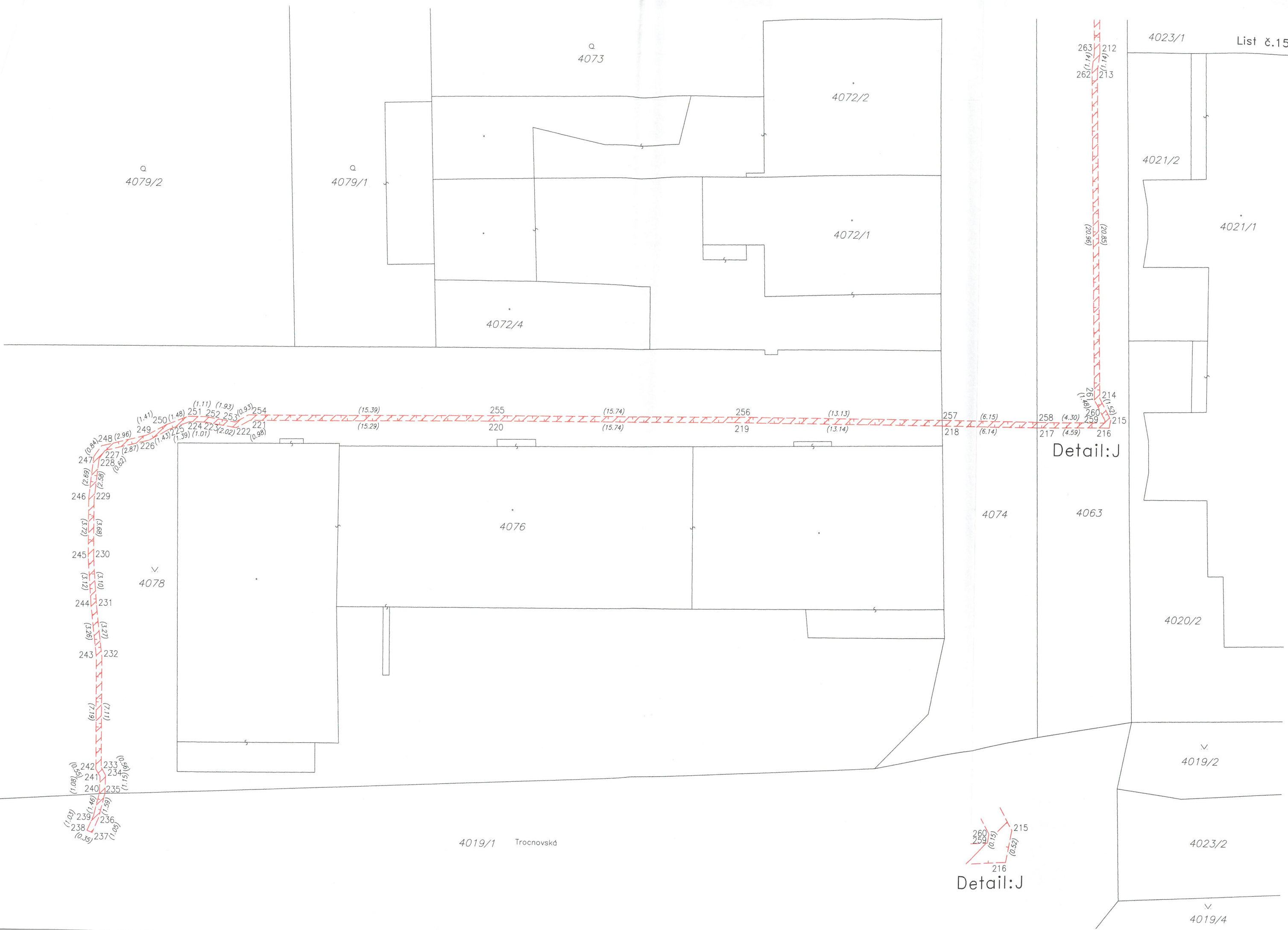

List č.15

Detail:J

Detail:J

4019/1 Trocnovská

263 (1.14) 212
 262 (1.14) 213
 263 (1.14) 212
 262 (1.14) 213
 260 (1.14) 214
 259 (1.14) 215
 258 (4.30) 216
 217 (4.59) 216
 257 (6.15) 218
 218 (6.14) 218
 256 (13.13) 219
 219 (13.14) 219
 255 (15.74) 220
 220 (15.74) 220
 254 (0.93) 221
 253 (0.93) 221
 252 (1.93) 222
 251 (1.11) 222
 224 (2.02) 222
 223 (1.01) 222
 225 (1.43) 222
 226 (1.39) 222
 249 (1.41) 227
 248 (2.96) 227
 247 (0.84) 227
 228 (0.82) 227
 227 (2.87) 228
 246 (2) 229
 228 (2.58) 229
 245 (3.68) 230
 230 (3.10) 230
 244 (3.12) 231
 231 (3.10) 231
 243 (3.26) 232
 232 (3.27) 232
 242 (7.11) 233
 233 (7.11) 233
 241 (0.54) 233
 234 (0.54) 233
 240 (6.51) 235
 235 (6.51) 235
 238 (1.03) 236
 239 (1.03) 236
 237 (0.35) 237
 236 (0.35) 237
 259 (0.15) 215
 260 (0.15) 215
 216 (0.52) 216