

Smlouva o sdružených službách dodávky zemního plynu

Níže uvedené smluvní strany uzavírají podle ustanovení § 72 odst. 2 zákona č. 458/2000 Sb., energetického zákona, ve znění pozdějších právních předpisů (dále jen „**energetický zákon**“) a podle ustanovení zákona č. 89/2012 Sb., občanského zákoníku, ve znění pozdějších právních předpisů (dále jen „**občanský zákoník**“), tuto smlouvu o sdružených službách dodávky a odběru zemního plynu (dále jen „**Smlouva**“). Smlouva je uzavírána mezi:

Pražská plynárenská, a. s.

Se sídlem: Praha I – Nové Město, Národní 37, PSČ 110 00

IČO: 60193492, DIČ: CZ60193492

Zastoupená: [redacted]

Společnost zapsána v obchodním rejstříku, vedeném Městským soudem v Praze, oddíl B, vložka 2337

Bankovní spojení: [redacted]

Kontaktní osoba: [redacted]

(dále jen „**Obchodník**“)

a

Školní jídelna Litovel, příspěvková organizace

Se sídlem: Studentů 91/1, 784 01 Litovel

IČ: 75026333, DIČ: CZ75026333

Zastoupená: [redacted]

Společnost zapsána v obchodním rejstříku, vedeném Krajským soudem v Ostravě, oddíl Pr, vložka 194

Bankovní spojení: [redacted]

Adresa k zaslání fakturace a veškerých sdělení určených Zákazníkovi: Studentů 91/1, 784 01 Litovel

Kontaktní osoba: [redacted]

Číslo zákazníka: [redacted]

(dále jen „**Zákazník**“)

(Obchodník a Zákazník dále společně též jen „**Smluvní strany**“)

Předmětem této Smlouvy je sdružená služba dodávky zemního plynu (dále jen „**plyn**“) upravená v souladu s energetickým zákonem.

Obchodník se Smlouvou zavazuje dodávat po dobu, na kterou je Smlouva uzavřena Zákazníkovi plyn, přistavit tento plyn k odběru v Odběrných místech Zákazníka a zajistit vlastním jménem a na vlastní účet distribuci plynu a Zákazník se zavazuje tento plyn ve sjednaném množství, včetně souvisejících služeb odebrat a zaplatit za to Obchodníkovi v rámci této Smlouvy dohodnutou cenu. Práva a povinnosti Smluvních stran se řídí obecně závaznými právními předpisy, zejména ustanovením § 72 odstavce 2 energetického zákona a touto Smlouvou zahrnující její formulářové znění a její nedílné přílohy – Příloha A, Příloha B, Příloha C a Příloha D. V případě rozporu Formulářové části smlouvy, její Přílohy A a Přílohy B na straně jedné a Přílohy C (Obchodní podmínky) a Přílohy D (Ceník nadstandardních služeb) na straně druhé, mají ustanovení obsažená ve Formulářové části smlouvy, Příloze A a Příloze B přednost před ustanoveními Přílohy C a Přílohy D.

Zákazník prohlašuje, že je srozuměn s tím, že je podstatná část obsahu této Smlouvy upravena v Obchodních podmínkách a výslovně přijímá ustanovení čl. II. (cena), čl. III. (fakturační a platební podmínky), čl. IV. (dodací

podmínky), čl. V. (vznik a změna Smlouvy, doba platnosti Smlouvy), čl. VI. (omezení, přerušení nebo ukončení dodávky plynu), čl. VII. (změna dodavatele plynu a ukončení Smlouvy), čl. VIII. (změna ceny a změna OP), čl. IX (sankce, včetně smluvních pokut), čl. XIII. (osobní údaje) a čl. XIV. (ostatní ujednání) Obchodních podmínek a dále v Ceníku nadstandardních služeb Obchodníka, ve kterém jsou uvedeny ceny nákladů a poplatků za služby či jiná plnění, která jsou dle Smlouvy poskytována nad rámec běžných služeb a plnění, s jejichž obsahem byl před uzavřením Smlouvy dostatečně seznámen, byl mu vysvětlen a souhlasí s ním. Zákazník dále prohlašuje, že byl Obchodníkem v dostatečné míře srozuměn a vysvětlena mu všechna ustanovení Smlouvy a jejich nedílných příloh, především pak způsob stanovení celkové ceny za plyn a související služby jím hrazené na základě této Smlouvy.

Smluvní strany si sjednávají splatnost ceny odchýlně od občanského zákoníku, která se počítá ode dne vystavení daňového dokladu ve lhůtě určené níže.

Nestanoví-li dohoda Smluvních stran jinak, Smlouva se uzavírá na dobu určitou od **01.1.2019** do **31.12.2019** s předpokládaným termínem dodávek zahájených od 1.1.2019 bez možnosti automatické prolongace. V případě, že Zákazník před ukončením platnosti Smlouvy neoprávněně ukončí odběr plynu, je povinen zaplatit Obchodníkovi smluvní pokutu ve výši 6.000,- Kč za každé jednotlivé odběrné místo, uvedené v Příloze A Smlouvy – seznam odběrných míst. Za neoprávněně ukončení Smlouvy se rovněž považuje každé neoprávněně ukončení odběru plynu v každém jednotlivém odběrném místě uvedeném v Příloze A Smlouvy. Zaplacení smluvní pokuty nemá vliv na nárok Obchodníka na náhradu škody v plném rozsahu.

Ujednání o **celkovém množství plynu** dodávaného dle této Smlouvy, včetně **specifikace Odběrných míst** Zákazníka je obsažena v Příloze A této Smlouvy.

Cena ostatních služeb dodávky plynu dle této Smlouvy je sjednána v Příloze B této Smlouvy.

Smluvní strany sjednávají, že Zákazník je povinen hradit **zálohy** na cenu dodávky stanovené v Oznámení o výši záloh. V případě, že Zákazník není povinen zálohy hradit, ustanovení Smlouvy o zálohách se nepoužijí.

Splatnost záloh na cenu dodávky plynu se sjednává jako **měsíční** ke konkrétnímu dni tak, že každá záloha je splatná k 20. dni kalendářního čtvrtletí.

Smluvní strany sjednávají **splatnost faktur, přeplatků a nedoplatků** ve lhůtě 21 dnů.

Smluvní strany sjednávají, že veškeré **úhrady peněžitých částek** Zákazníkem Obchodníkovi budou prováděny bezhotovostní formou převodu na bankovní účet.

Pokud se Obchodník se Zákazníkem dohodne na postupu dle čl. III., bod 6 Obchodních podmínek dodávky zemního plynu, bude zákazník zasílat samoodečty na emailovou adresu samoodecet@ppas.cz a do předmětu emailové zprávy uvede „Samoodečet“.

Smlouva je vyhotovena ve dvou stejnopisech, z nichž každá ze Smluvních stran obdrží jedno vyhotovení.

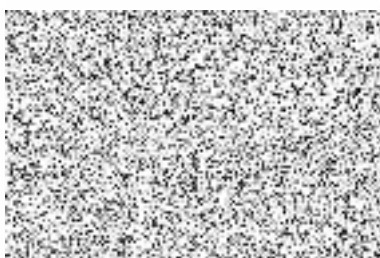

V Praze dne.....

.....

Obchodník

Příloha A - seznam odběrných míst kategorie MO

	EIC kód	Zákazník	IČ	obec	ulice	číslo popisné	PSČ	roční odběr MWh	distribuční zóna	termín dodávek plynu pro odběrné místo od
I	27ZG700Z0018948P	Školní jídelna Litovel, p. o.	75026333	Litovel	Studentů	91	784 01	90	GasNet s.r.o.	01.01.2019

Příloha B - Cena ostatních služeb dodávky plynu

Cena ostatních služeb dodávky plynu

Cena ostatních služeb dodávky plynu je pro období **od 1.1.2019 do 31.12.2019** (dále jen „**Cenové období**“) stanovena jako pevná jednosložková cena s tím, že pro určení její výše se aplikují dále uvedené podmínky.

1. Smluvní strany se dohodly na pevné komoditní ceně v Kč/MWh. Tato fixní cena zahrnuje cenu vlastní komodity zemního plynu, cenu za přepravu plynu (kapacitní i komoditní část) a službu strukturování (kapacitní i komoditní část) bez DPH. Tato cena je vyjádřena jako cena za komoditní složku ve výši **622,48 Kč/MWh**. Cena neobsahuje daň ze zemního plynu, ostatní daně a poplatky, nezahrnuje regulované platby za distribuci, platby operátora trhu s plynem a obdobné poplatky, které je Obchodník oprávněn k ceně připočítat v souladu se Smlouvou a obecně závaznými právními předpisy.