

## Objednávka č.73

Č.j.: PPR-25192-48/ČJ-2017-990663

vyhotovená na základě rámcové dohody č.j. PPR-33925-18/ČJ-2017-990656  
„Malování a pokládka podlahových krytin na pražských objektech Policejního prezidia  
ČR“ uzavřené dne 18. 4. 2018 (dále jen „rámcová dohoda“)

**Objednatel:**

se sídlem:

IČO:

DIČ:

ID datové schránky:

bankovní spojení:

číslo účtu:

**Oprávněná osoba**

**ve věcech dílčích**

**objednávek:**

telefonní číslo:

mob. tel.:

e-mail:

kontaktní osoba

ve věcech technických:

telefonní číslo:

mob. tel.:

e-mail:

(dále jen „Objednatel“)

Česká republika - Ministerstvo vnitra

Praha 7, Nad Štolou 936/3, PSČ 170 34

[redacted]  
[redacted]  
gs9ai55

[redacted]  
[redacted]

**Ing. Milan Grohmann**, vedoucí odboru nemovitého majetku

[redacted]  
[redacted]

[redacted]  
[redacted]  
[redacted]

a

**Zhotovitel:**

se sídlem:

zastoupen:

IČO:

DIČ:

ID datové schránky:

číslo účtu:

kontaktní osoba:

telefonní číslo:

e-mail:

zapsaný v obchodním rejstříku vedeném Městským soudem v Praze, oddíl C, vložka 101077  
(dále jen „Zhotovitel“)

ABAK-Q s.r.o.

Do Loužku 67, 252 18 Ptice

**PaedDr. Miriam Slavickou**, jednatelkou společnosti

[redacted]  
[redacted]

incir4j  
[redacted]  
[redacted]

Objednáváme u Vás pokládku PVC.

Specifikace objednaného: pokládku PVC na chodbu ve 3.p.

Termín plnění je do 30 kalendářních dnů od podpisu objednávky.

Místo plnění: Strojnická 27, Praha 7- Holešovice.

Cena bez DPH je 122.475,00 Kč.

**Cena s DPH je 148.194,75 Kč.**

Dokladem o splnění objednávky je předávací protokol podepsaný odpovědným zástupcem objednatele, kterým je [redacted]. Objednatel v předávacím protokolu výslovně uvede, zda poskytnuté plnění bylo poskytnuto v souladu s touto objednávkou. Na základě podpisu předávacího protokolu zástupcem objednatele má zhotovitel právo fakturovat objednateli cenu poskytnutého plnění. Cena objednávky je stanovena ve výši max. 122.475,00 Kč bez DPH, tj. max. 148.194,75 Kč s DPH. Tato sjednaná cena objednávky je konečná, nepřekročitelná a zahrnuje veškeré náklady spojené s provedeným plněním.

Platba bude realizována na základě faktury vystavené nejpozději do 15 dnů od poskytnutí plnění.

Faktura musí splňovat veškeré požadavky uvedené v rámcové dohodě a musí obsahovat číslo objednávky.

Faktura je splatná dle podmínek uvedených v rámcové dohodě.

Nebude-li faktura vyhotovena v souladu s rámcovou dohodou či právními předpisy, je objednatel oprávněn vrátit zhotoviteli ve lhůtě splatnosti fakturu bez zaplacení. Zhotovitel je povinen fakturu opravit nebo nově vyhotovit, okamžikem doručení opravené nebo nově vyhotovené faktury objednateli začne běžet nová lhůta splatnosti v původní délce.

Při nedodržení termínu zhotovení plnění dle této objednávky bude zhotoviteli účtována jednorázová smluvní pokuta ve výši 10% z ceny předmětu plnění dle této objednávky včetně DPH a dále smluvní pokuta 0,5% z ceny dílčího plnění dle této objednávky včetně DPH za každý kalendářní i započatý den prodlení.

V případě, že výše plnění této objednávky je vyšší než 50 000 Kč bez DPH, nabývá tato objednávka účinnosti dnem zveřejnění v registru smluv dle zákona č. 340/2015 Sb., o zvláštních podmínkách účinnosti některých smluv, uveřejňování těchto smluv a o registru smluv, ve znění pozdějších předpisů („zákon o registru smluv“).

V Praze dne 29-03-2019

v 29.03. dne 2019

Za Objednatele:

Za Zhotovitele:



Ing. Milan Grohmann

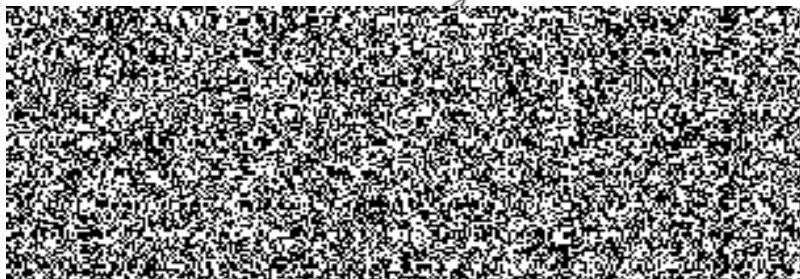

V 2018 <b>ABAK-Q s.r.o.</b> Ptice 67, 252 18 Praha-západ IČO: [ ] DIČ: [ ] e-mail: [ ] tel: [ ]		Ministerstvo vnitra ČR č.73.JPČR Strojnická 27, P-7, 3.p. požadavek 247/19			
č.73.JPČR Strojnická 27, P-7, 3.p. chodby - PVC					
Poř.	Popis	jedn.	výměra	jedn.cena	celkem
<b>Malování:</b>					
1	Odstranění nečistot z povrchů stěn a stropů. Odstranění starých vrstev nátěrů (škrábání). Lokální sádrování a tmelení stěn a stropů (praskliny, otvory po hmoždinkách, okopané rohy) do 10 % z celkové plochy místnosti. Zabroušení. Penetrace veškerých ploch. Malba místnosti bílou nátěrovou barvou s minimálními vlastnostmi jako Prímalex Plus, minimálně ve 2 vrstvy.	m2	0,00	35,00 Kč	0,00 Kč
2	Odstranění nečistot z povrchů stěn a stropů. Odstranění starých vrstev nátěrů (škrábání). Lokální sádrování a tmelení stěn a stropů (praskliny, otvory po hmoždinkách, okopané rohy) do 10 % z celkové plochy místnosti. Zabroušení. Penetrace veškerých ploch. Malba místnosti nátěrovou omyvatelnou malířskou barvou s minimálními vlastnostmi jako REMAL VINYL BÁZE, minimálně 2 vrstvy. Tónování v běžné barevné škále.	m2	0,00	37,00 Kč	0,00 Kč
Odstranění stávající podlahové krytiny vč. schodiště - PVC, koberec:					
3	Odstranění a likvidace stávající podlahové krytiny. Přebroušení a vysátí podkladního povrchu. Penetrace podlahy a aplikace vyrovnávací stěrky v tloušťce do 10 mm s min. parametry jako podlahová samonivelační stěrka ROVINAL. Aplikace vysprávkové hmoty na poškozené podlahy v místě výtluků, nerovnosti a trhlin do tloušťky 15 mm. Hmoty o minimálních parametrech jako ROVINAL V 010.	m2	230,00	109,00 Kč	25 070,00 Kč
Kompletní plošná výměna podlahové krytiny vč. schodiště - PVC, koberec:					
4.	Dodávka a nalepení nového PVC s minimálními parametry jako PVC NOVOFLOOR STANDARD včetně veškerého k tomu potřebného materiálu a olištování soklovou měkčenou PVC lištou. Stejně tak u schodových hran a schodů ve styku se stěnou.	m2	253,00	385,00 Kč	97 405,00 Kč
	Dodávka a nalepení nového zátlážového koberce s minimálními parametry jako koberec Solid včetně veškerého k tomu potřebného materiálu a olištování soklovou měkčenou PVC lištou v bílém provedení výšky 5 cm. Stejně tak ve styku schodišťových stupňů a stěny. Schody o běžném sklonu a běžných rozměrech pro bytové stavby.	m2	0,00	359,00 Kč	0,00 Kč
<b>Ostatní související práce:</b>					
5.	(i) Podřezání běžných dřevěných dveřních křidel po rekonstrukci podlahové krytiny,	ks	0,00	50,00 Kč	0,00 Kč
	(ii) Dodávka a montáž hliníkové přechodové lišty po rekonstrukci podlahové krytiny,	m	0,00	250,00 Kč	0,00 Kč
	(iii) Dodávka a montáž dřevěného bukového prahu po rekonstrukci podlahové krytiny, šířka do 100 mm, výška prahu do 20 mm.	ks	0,00	180,00 Kč	0,00 Kč
	(iv) Obroušení povrchu stávajícího nátěru běžných ocelových zárubní, nátěr ocelové zárubně syntetickou barvou minimálně 2 vrstvy. Základní barevná škála RAL.	ks	0,00	350,00 Kč	0,00 Kč
	(v) Obroušení povrchu stávajícího nátěru běžných litinových radiátorů, nátěr radiátorů bílou syntetickou barvou minimálně 2 vrstvy. Základní barevná škála. Výška do 900 mm, hloubka radiátoru do 220 mm. Výška do 900 mm, hloubka radiátoru do 220 mm.	ks	0,00	65,00 Kč	0,00 Kč
	(vi) Obroušení povrchu stávajícího nátěru potrubí ústředního vytápění. Nátěr potrubí bílou syntetickou barvou minimálně 2 vrstvy. Běžné rozměry přírodního a stoupačického potrubí.	m	0,00	45,00 Kč	0,00 Kč
	(vii) Obroušení povrchu stávajícího nátěru dveřních křidel (ocelové i dřevěné provedení). Nátěr dveří syntetickou barvou minimálně 2 vrstvy. Základní barevná škála RAL.	m2	0,00	250,00 Kč	0,00 Kč
	Manipulace s nábytkem při vystěhování místnosti po podlaží. Maximální hmotnost 1 kusu nábytku je 100 kg.	hod	0,00	160,00 Kč	0,00 Kč
cena celkem bez DPH					122 475,00 Kč
DPH					0,21
Cena celkem včetně DPH					25 719,75 Kč
v Praze					148 194,75 Kč
dne: 28.2.2019					
Zpracováno [ ]					

Nabídka odpovídá Rámcové dohodě č.j. PPR-33925-18/Č.J-2017-990656

