

SMLOUVA o zřízení věcného břemene č.: BM-014330052696/001

Město Šlapanice

sídlo: Masarykovo náměstí 100/7, 664 51 Šlapanice
IČO: 00282651
DIČ: CZ00282651
Zastoupena: Mgr. Trněná Michaela, , starostka města
vlastnický podíl: 1/1
bankovní spojení: [REDACTED]
číslo účtu: [REDACTED]

(dále jen „Povinná“)

na straně jedné

a

E.ON Distribuce, a.s.

se sídlem: F.A. Gerstnera 2151/6, České Budějovice 7, 370 01 České Budějovice
IČO: 280 85 400
DIČ: CZ 280 85 400
zapsána: v OR vedeném Krajským soudem v Českých Budějovicích, spisová značka B 1772
zastoupená: [REDACTED], Manažer věcných břemen, na základě Pověření ze dne 10.01.2017
bankovní spojení: [REDACTED]
číslo účtu: [REDACTED]

(dále jen „Oprávněná“)

na straně druhé

(Povinná a Oprávněná společně rovněž jako „Smluvní strany“)

uzavřely níže uvedeného dne, měsíce a roku tuto:

Smlouvu o zřízení věcného břemene
č.: BM-014330052696/001 (dále jen „Smlouva“)

k provedení (v souladu s) ustanovení § 25 odst. 4 zákona č. 458/2000 Sb., energetický zákon, v platném znění,
a § 1257 a násl. zákona č. 89/2012 Sb., občanský zákoník

ČLÁNEK I. - Úvodní ujednání

- 1.1. Oprávněná je provozovatelem distribuční soustavy (dále jen „PDS“) na území vymezeném licencí. Distribuční soustava je provozována ve veřejném zájmu. PDS má povinnost zajišťovat spolehlivé provozování, obnovu a rozvoj distribuční soustavy na území vymezeném licencí, přičemž zřízení tohoto věcného břemene je ze strany Oprávněné jedním ze zákonem daných předpokladů pro plnění této povinnosti.

Kontakty ve věci smlouvy o VB:

- ve věcech technických:
- na zhotovitele smlouvy:

BM-014130033529/1040011348/001-YPM

- 1.2. Povinná prohlašuje, že je jediným a výlučným vlastníkem pozemku parc.č. **662/1, 662/4, 681/1, 682, 29801/18, 2980/19** v katastrálním území Šlapanice u Brna, obec Šlapanice, okres Brno-venkov (dále jen „Pozemek“)
- 1.3. Katastrální úřad pro Jihomoravský kraj, Katastrální pracoviště Brno-venkov eviduje Pozemek zapsaný v katastru nemovitostí na **LV č. 10001** pro katastrální území Šlapanice u Brna.
- 1.4. Pozemek se nachází na území vymezeném licencí, v němž Oprávněná provozuje distribuční soustavu. Oprávněná má povinnost zřídit věcné břemeno umožňující zřídit a provozovat ve smyslu § 25 odst. 3 písm. e) energetického zákona na Pozemku zařízení distribuční soustavy.
- 1.5. Distribuční soustava je liniovou stavbou ve smyslu § 509 zákona č. 89/2012 Sb., občanský zákoník a nejedná se tak o součást pozemku.

ČLÁNEK II. - Předmět Smlouvy

- 2.1. Předmětem Smlouvy je zřízení a vymezení věcného břemene podle § 25 odst. 4 energetického zákona a to jako osobní služebnost ve prospěch PDS dle tohoto zákona (dále též jen „věcné břemeno“). Obsah věcného břemene je specifikován v článku III. této Smlouvy na Pozemku ve prospěch Oprávněné v rozsahu uvedeném ve Smlouvě a vyplývajícím z příslušných ustanovení energetického zákona.

ČLÁNEK III. - Specifikace věcného břemene

- 3.1. Smluvní strany se dohodly, že Povinná, jako vlastník Pozemku, zřizuje k Pozemku ve prospěch Oprávněné právo věcného břemene podle § 25 odst. 4 energetického zákona, když jeho obsah a rozsah jeho výkonu je blíže uveden v příslušných ustanovení energetického zákona.
- 3.2. Smluvní strany berou na vědomí, že se změnou vlastníka Pozemku přechází i práva a povinnosti vyplývající z věcného břemene na nabyvatele Pozemku.
- 3.3. Oprávněná je vlastníkem a provozovatelem stavby „**Šlapanice, 8.května, úprava DSNN**“. Smluvní strany se za účelem umístění distribuční soustavy - **kabelového rozvodu NN, příp. a rozpojovací skříně** (dále jen „distribuční soustava“) na Pozemku a za účelem jejího provozování dohodly na zřízení věcného břemene, jehož obsahem je právo Oprávněné zřídit, provozovat, opravovat a udržovat distribuční soustavu na Pozemku. Věcné břemeno zahrnuje též právo Oprávněné provádět na distribuční soustavě úpravy za účelem její obnovy, výměny, modernizace nebo zlepšení její výkonnosti, včetně jejího odstranění.
- 3.4. Rozsah věcného břemene vymezuje:
 - Geometrický plán č.: 3246-138/2018 zhotovený firmou [REDACTED], který ověřil(a) [REDACTED] dne 23.01.2019 pod č.: 510/2019 a za Katastrální úřad pro Jihomoravský kraj, Katastrální pracoviště Brno-venkov potvrdil(a) [REDACTED] dne 29.01.2019 pod č.: PGP-258/2019-703

Citovaný geometrický plán je přílohou a nedílnou součástí této Smlouvy.

- 3.5. Povinná z věcného břemene bere na vědomí, že distribuční soustava je chráněna ochrannými pásmy dle energetického zákona. Ochranné pásmo slouží k zajištění spolehlivého provozu distribuční soustavy a k ochraně života, zdraví a majetku osob.
- 3.6. Povinná z věcného břemene je povinna strpět výkon práva Oprávněné vyplývající z této Smlouvy a energetického zákona a zdržet se veškeré činnosti, co vede k ohrožení součástí distribuční soustavy a omezení výkonu tohoto práva Oprávněné.

- 3.7. Věcné břemeno zřízené touto Smlouvou se sjednává jako časově neomezené a zaniká v případech stanovených zákonem.

ČLÁNEK IV. - Další práva

- 4.1 Oprávněná z věcného břemene má ve vztahu k Pozemku dále oprávnění ve smyslu ustanovení § 25 odst. 3 písm. f) a g) energetického zákona, především pak právo vstupovat a vjíždět na Pozemek v souvislosti s realizací práv vyplývajících jí z věcného břemene podle čl.3.3. této Smlouvy.
- 4.2 Oprávněná je povinna při výkonu oprávnění popsaných shora postupovat coby PDS striktně ve smyslu § 25 odst. 8 energetického zákona, tj. co nejvíce šetřit práva Povinné a vstup na Pozemek ji bezprostředně oznámit. Po skončení prací je povinna uvést Pozemek do předchozího stavu, a není-li to možné s ohledem na povahu provedených prací, do stavu odpovídajícího předchozímu účelu nebo užívání Pozemku a bezprostředně oznámit tuto skutečnost Povinné. Po provedení odstranění nebo okleštění stromové je povinna na svůj náklad provést likvidaci vzniklého klestu a zbytků po těžbě.

ČLÁNEK V. - Cena a platební podmínky

- 5.1 Věcné břemeno podle této Smlouvy se zřizuje úplatně.
- 5.2 Jednorázová náhrada za zřízení věcného břemene se sjednává ve výši **55500,-- Kč bez DPH** (slovy: padesátpěttisícpětset korun českých). K této částce bude připočítána platná sazba DPH.
- 5.3 Jednorázová úplata, která odpovídá hodnotě zřizovaného práva, bude Povinné uhrazena na základě daňového dokladu – faktury vystavené Povinnou s termínem splatnosti min. 21 dnů od doručení vyznění o provedeném vkladu do katastru nemovitostí dle této Smlouvy.

Daňový doklad – faktura musí být vystavena na fakturační společnost: **E.ON Distribuce, a.s.**

Povinná poznámka – uvedení čísla Smlouvy na daňovém dokladu (faktuře):

Úhrada věcného břemene dle Smlouvy E.ON číslo **BM-014330052696/001**

Daňový doklad - faktura bude zaslána na adresu: **E.ON Distribuce Faktury, P.O.Box 13, Praha 225 13.**

ČLÁNEK VI. - Vklad věcného břemene do veřejného seznamu

- 6.1 Smluvní strany se dohodly, že návrh na zahájení řízení o zápisu práva věcného břemene zřizovanému touto Smlouvou k Pozemku do katastru nemovitostí bude podán příslušnému katastrálnímu úřadu Oprávněnou. Správní poplatek za návrh na zahájení řízení o povolení vkladu práva do katastru nemovitostí uhradí Oprávněná.
- 6.2 Věcné břemeno podle této Smlouvy vzniká v souladu s ustanovením občanského zákoníku zápisem do veřejného seznamu (katastr nemovitostí). Právní účinky zápisu nastávají k okamžiku, kdy návrh na zápis došel příslušnému katastrálnímu úřadu.

ČLÁNEK VII. - Doložka dle zákona o obcích

- 7.1 Povinná z věcného břemene prohlašuje, že tato Smlouva je uzavřena v souladu s ustanovením §41 odst. 2 zákona č. 128/2000Sb., o obcích v platném znění.
- 7.2 Tato smlouva byla schválena na 13. schůzi Rady města Šlapanice dne 13.03.2019.

ČLÁNEK VIII. - Ostatní ujednání

- 8.1 Smluvní strany se zavazují, že pokud příslušný katastrální úřad vyzve účastníky k odstranění případných nedostatků návrhu na zahájení řízení o povolení vkladu, případně listiny, na základě které má být právo zapsáno, vyvinou potřebnou součinnost k jejich odstranění ve stanovené lhůtě.
- 8.2 V případě, že příslušný katastrální úřad v řízení o povolení vkladu řízení zastaví či zamítne, Smluvní strany se zavazují poté uzavřít ve lhůtě do 30-ti kalendářních dní ode dne doručení rozhodnutí katastrálního úřadu o zastavení či zamítnutí vkladu oběma Smluvními stranám novou Smlouvu s totožným obsahem za stejných cenových podmínek, ve které budou odstraněny všechny nedostatky, které bránily povolení vkladu práva dle této Smlouvy, bude-li to možné.
- 8.3 Oprávněná je povinna (prostřednictvím mandátáře) doručit kopii návrhu na zahájení řízení o povolení vkladu práva do KN s vyznačením data přijetí (podání) na KP KÚ (nebo jiného dokladu o doručení – doručenky) do 5-ti pracovních dnů na adresu Povinné ode dne podání na katastrálním úřadě. Smluvní strany si mohou smluvně dohodnout i jiný (alternativní) způsob doručení návrhu na zahájení řízení, například faxem, mailem apod.

ČLÁNEK IX. – OCHRANA OSOBNÍCH ÚDAJŮ:

- 9.1 V tomto článku jsou uvedeny základní informace o zpracování osobních údajů zástupců Povinné Oprávněnou. Podrobné informace jsou dostupné na www.eon-distribuce.cz v sekci Ochrana osobních údajů.
- 9.2 Oprávněná bude zpracovávat osobní údaje zástupce Povinné na základě svého oprávněného zájmu pro účely přípravy, uzavření a plnění této Smlouvy, vnitřní evidence a kontroly, ochrany právních nároků a provozních potřeb. Proti takovému zpracování má zástupce Povinné právo podat námitku.
- 9.3 Podpisem této Smlouvy zástupce Povinné potvrzuje, že se seznámil s informacemi uvedenými v tomto článku a dalšími informacemi o zpracování osobních údajů dostupnými na www.eon-distribuce.cz v sekci Ochrana osobních údajů, a to včetně práv, které Povinné a jejím zástupců náleží.

ČLÁNEK X. - Závěrečná ujednání

- 10.1 Smlouva nabývá účinnosti okamžikem jejího uzavření. Pro případ, že Smlouva není uzavírána za přítomnosti obou Smluvních stran, platí, že Smlouva nebude uzavřena, pokud ji Povinná či Oprávněná podepíše s jakoukoliv změnou či odchylkou, byť nepodstatnou, nebo dodatkem, ledaže druhá Smluvní strana takovou změnu či odchylku nebo dodatek následně schválí.
- 10.2 Smlouva může být měněna nebo doplňována pouze formou vzestupně číslovaných písemných dodatků podepsaných oběma Smluvními stranami.
- 10.3 Smlouva a právní vztahy z ní vyplývající se řídí právním řádem České republiky.
- 10.4 Na právní vztahy vyplývající nebo související s touto Smlouvou a v ní nebo v energetickém zákoně výslovně neupravené se přiměřeně uplatní ustanovení občanského zákoníku.
- 10.5 Smlouva je sepsána v 3 stejnopisech, z nichž po jednom obdrží Povinná a Oprávněná a jeden stejnopis bude Oprávněnou použit pro účely příslušného řízení o zápisu věcného břemene do katastru nemovitostí.
- 10.6 Smluvní strany prohlašují, že si Smlouvu před jejím podpisem přečetly, že byla uzavřena po vzájemné dohodě, podle jejich pravé a svobodné vůle, dobrovolně, určitě, vážně a srozumitelně, nikoliv v tísní, pod nátlakem ani

za nápadně nevýhodných podmínek, což stvrzují svými podpisy. Smluvní strany prohlašují, že Smlouva představuje úplnou dohodu o veškerých jejích náležitostech a neexistují náležitosti, které by Smluvní strany neujednaly.

- 10.7 Smluvní strany výslovně souhlasí s tím, že všechny údaje uvedené ve smlouvě, včetně osobních údajů, budou zveřejněny v registru smluv podle zákona č. 340/2015 Sb., o zvláštních podmínkách účinnosti některých smluv a o registru smluv (zákon o registru smluv). Město Šlapanice zašle smlouvu správci registru smluv k uveřejnění.

27 -03- 2019

Povinná:

V *Šlapanicích* dne: *18. 3. 2019*



Město Šlapanice
Mgr. Trněná Michaela, , starosta města

Oprávněná:

V Brně dne:



Manažer věcných břemen

e-on

E.ON Distribuce, s.s.

F. A. Gerstner 2151/6

ice 7

Budějovice

008

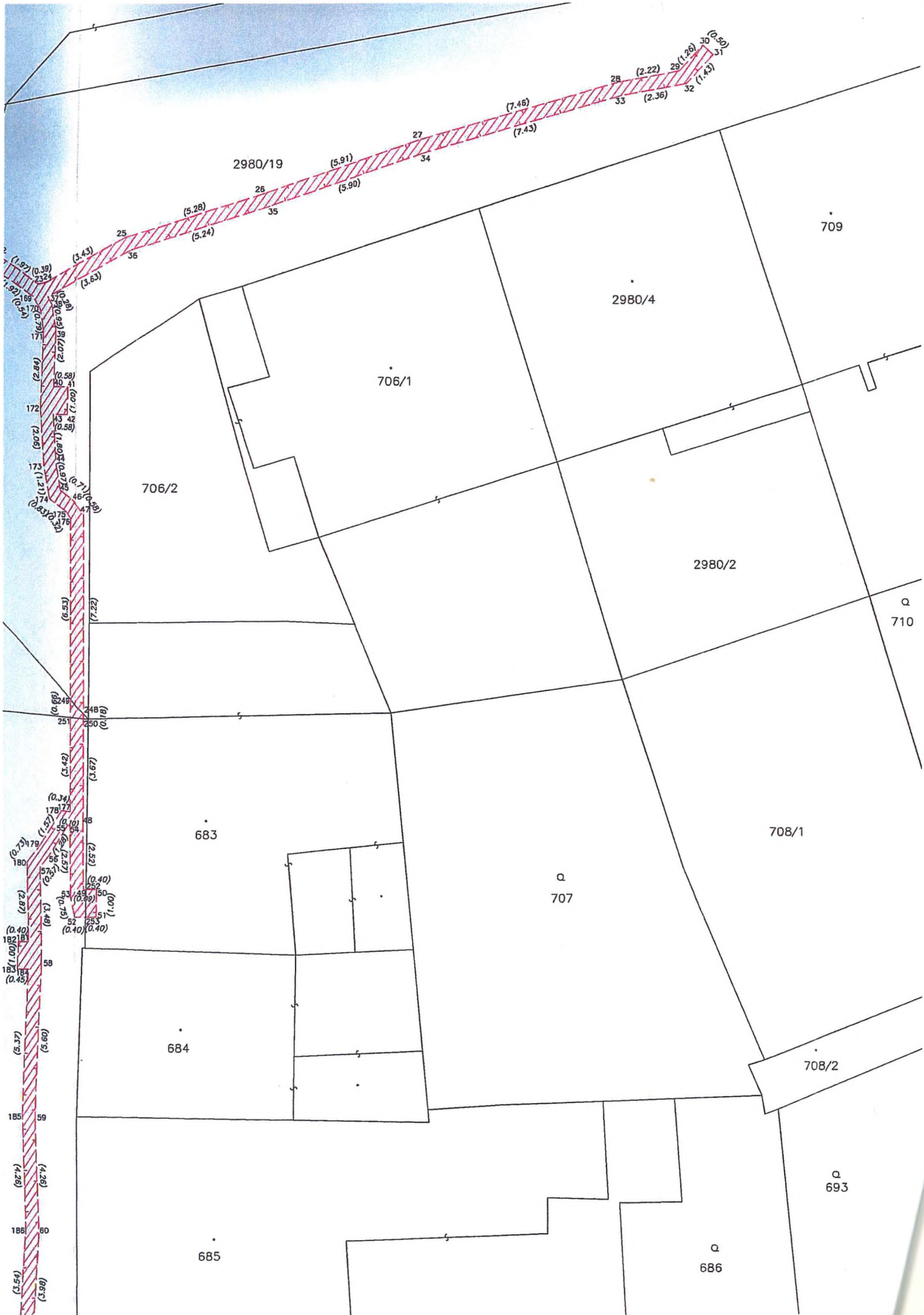

List 2

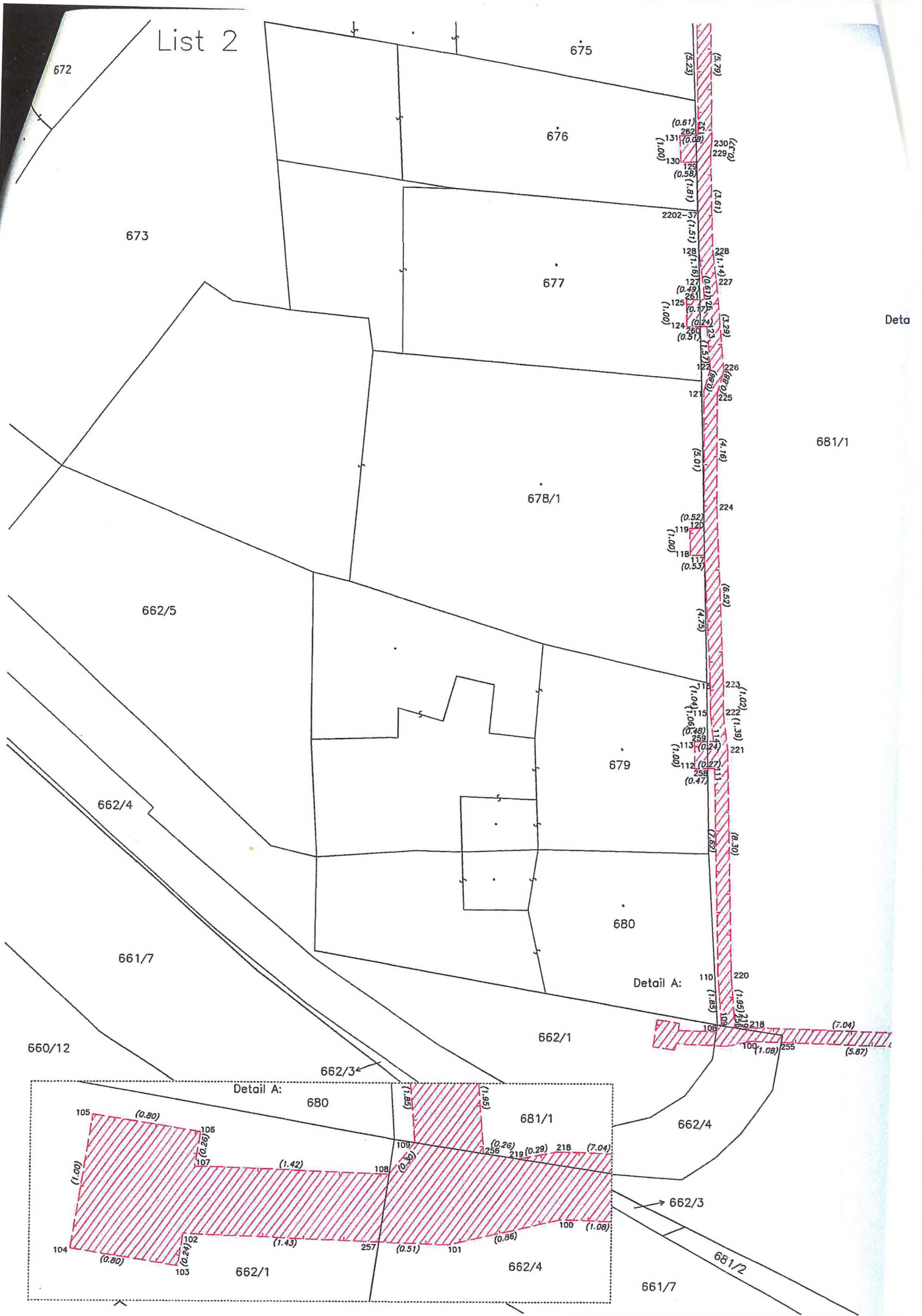

Detail

681/1

Detail A:

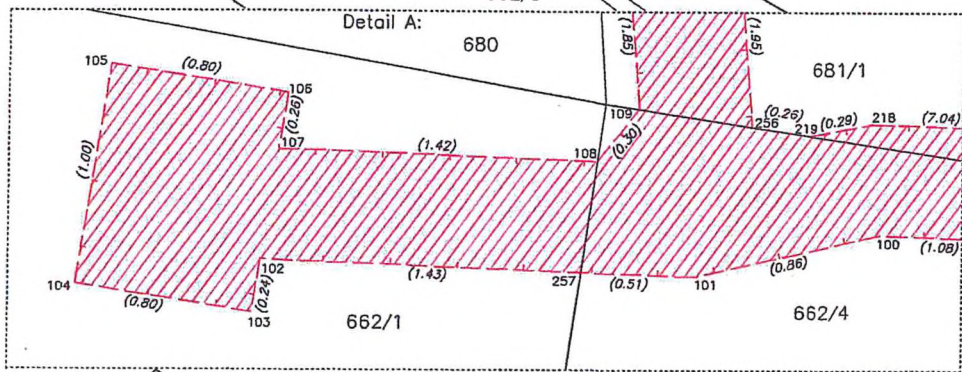

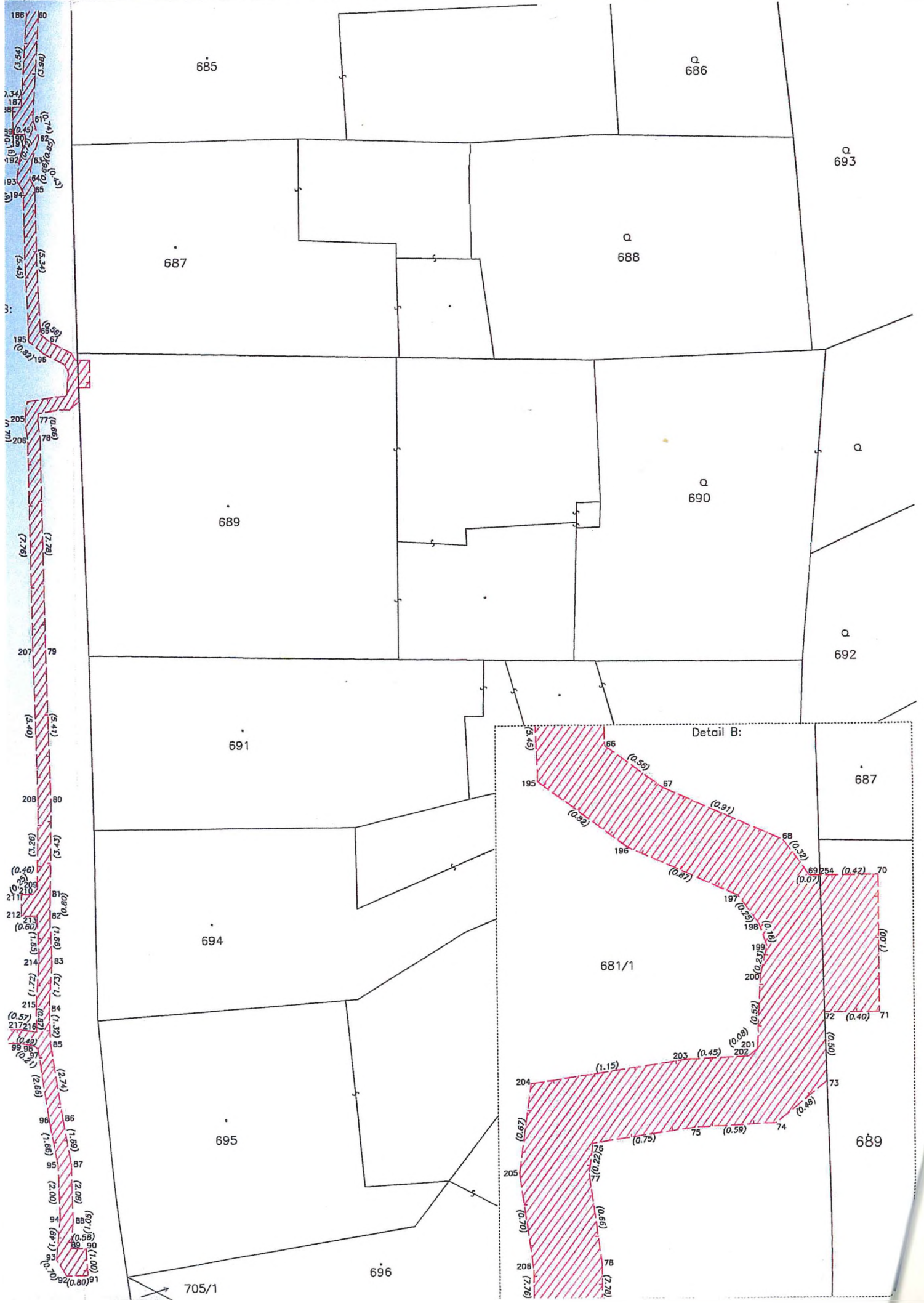

List 1

2980/17

2980/24

Klad listů:

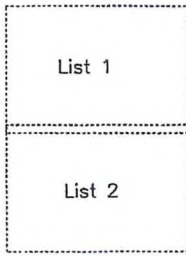

List 1

List 2

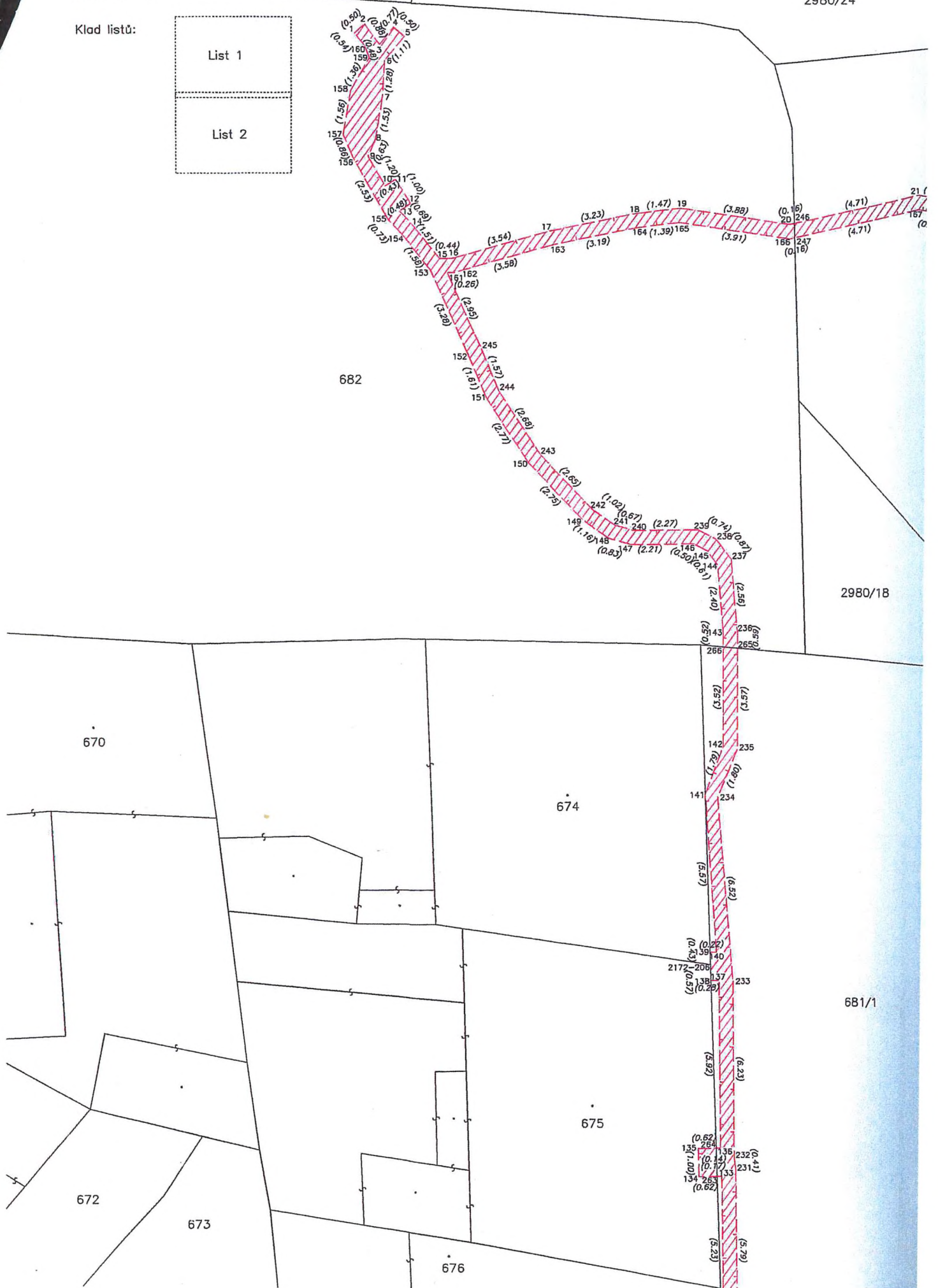

VÝKAZ DOSAVADNÍHO A NOVÉHO STAVU ÚDAJŮ KATASTRU NEMOVITOSTÍ															
Dosavadní stav				Nový stav											
Označení pozemku parc. číslem	Výměra parcely		Druh pozemku Způsob využití	Označení pozemku parc. číslem	Výměra parcely		Druh pozemku Způsob využití	Typ stavby Způsob využití	Způsob určení výměr	Porovnání se stavem evidence právních vztahů				Označení dílu	
	ha	m ²			ha	m ²				Díl přechází z pozemku označeného v katastru nemovitostí	dvěřší az. evidencí	Číslo listu vlastnický	Výměra dílu		
												ha	m ²		
662/1										662/1		10001			
662/4										662/4		10001			
675										675		4027			
676										676		587			
677										677		1761			
678/1										678/1		1652			
679										679		1701			
681/1										681/1		10001			
682										682		10001			
683										683		270			
689										689		4038			
2980/18										2980/18		10001			
2980/19										2980/19		10001			

Oprávněný : dle listiny
Druh věcného břemene: dle listiny

GEOMETRICKÝ PLÁN pro vymezení rozsahu věcného břemene k části pozemku	Geometrický plán ověřil úředně oprávněný zeměměřický inženýr:	Stejnopis ověřil úředně oprávněný zeměměřický inženýr:
	Jméno, příjmení: [redacted]	Jméno, příjmení: [redacted]
Číslo položky seznamu úředně oprávněných zeměměřických inženýrů: 388/1995	Číslo položky seznamu úředně oprávněných zeměměřických inženýrů: 388/1995	
Vyhotovil: [redacted] [redacted] [redacted] mob.: [redacted]	Dne: 23. 01. 2019 Číslo: 510/2019	Dne: 30. 01. 2019 Číslo: 514/2019
Číslo plánu: 3246-138/2018	Náležitostmi a přesností odpovídá právním předpisům.	Tento stejnopis odpovídá geometrickému plánu v elektronické podobě uloženému v dokumentaci katastrálního úřadu.
Okres: Brno-venkov	Katastrální úřad souhlasí s očíslováním parcel.	Ověření stejnopisu geom [redacted]
Obec: Šlapanice	KÚ pro Jihomoravský kraj KP Brno-venkov [redacted]	
Kat. území: Šlapanice u Brna	PGP-258/2019-703 2019.01.29 14:15:10 CET	
Mapový list: Brno 5-2/13, 31		
Dosavadním vlastníkům pozemků byla poskytnuta možnost seznámit se v terénu s průběhem navrhovaných nových hranic, které byly označeny předepsaným způsobem:		



VÝKAZ DOSAVADNÍHO A NOVÉHO STAVU ÚDAJŮ KATASTRU NEMOVITOSTÍ														
Dosavadní stav				Nový stav										
Označení pozemku parc. číslem	Výměra parcely		Druh pozemku Způsob využití	Označení pozemku parc. číslem	Výměra parcely		Druh pozemku Způsob využití	Typ stavby Způsob využití	Způsob určení výměr	Porovnání se stavem evidence právních vztahů				Označení dílu
	ha	m ²			ha	m ²				Díl přechází z pozemku označeného v		Číslo listu vlastnictví	Výměra dílu	
			katastru nemovitostí				dřívější evidenci	ha		m ²				
662/1										662/1		10001		
662/4										662/4		10001		
675										675		4027		
676										676		587		
677										677		1761		
678/1										678/1		1652		
679										679		1701		
681/1										681/1		10001		
682										682		10001		
683										683		270		
689										689		4038		
2980/18										2980/18		10001		
2980/19										2980/19		10001		

Oprávněný : dle listiny

Druh věcného břemene: dle listiny

GEOMETRICKÝ PLÁN pro vymezení rozsahu věcného břemene k části pozemku	Geometrický plán ověřil úředně oprávněný zeměměřický inženýr:	Stejnopis ověřil úředně oprávněný zeměměřický inženýr:
	Jméno, příjmení: ██████████	Jméno, příjmení: ██████████
Číslo položky seznamu úředně oprávněných zeměměřických inženýrů: 388/1995	Číslo položky seznamu úředně oprávněných zeměměřických inženýrů: 388/1995	
Vyhotovil: ██████████ ██████████ ██████████ mob.: ██████████	Dne: 23. 01. 2019 Číslo: 510/2019 Náležitostmi a přesností odpovídá právním předpisům. Katastrální úřad souhlasí s očíslováním parcel.	Dne: 30. 01. 2019 Číslo: 514/2019 Tento stejnopis odpovídá podobě uloženému v d... Ověření stejnopisu g...
Číslo plánu: 3246-138/2018 Okres: Brno-venkov Obec: Šlapanice Kat. území: Šlapanice u Brna Mapový list: Brno 5-2/13, 31 Dosavadním vlastníkům pozemků byla poskytnuta možnost seznámit se v terénu s průběhem navrhovaných nových hranic, které byly označeny předepsaným způsobem:	KÚ pro Jihomoravský kraj KP Brno-venkov ██████████ PGP-258/2019-703 2019.01.29 14:15:10 CET	

Číslo bodu	Souřadnice pro zápis do KN			Poznámka	Číslo bodu	Souřadnice pro zápis do KN			Pc
	Y	X	kód kv.			Y	X	kód kv.	
2172-206	589546.97	1164963.70	3		66	589536.48	1164984.10	3	
2202-37	589546.46	1164979.22	3		67	589536.06	1164984.41	3	
1	589559.54	1164930.87	3		68	589535.20	1164984.80	3	
2	589559.17	1164930.54	3		69	589535.01	1164985.06	3	
3	589558.65	1164931.25	3		70	589534.51	1164985.06	3	
4	589558.16	1164930.66	3		71	589534.51	1164986.06	3	
5	589557.78	1164930.98	3		72	589534.91	1164986.06	3	
6	589558.49	1164931.84	3		73	589534.89	1164986.56	3	
7	589558.56	1164933.12	3		74	589535.26	1164986.87	3	
8	589558.81	1164934.63	3		75	589535.86	1164986.89	3	
9	589559.05	1164935.21	3		76	589536.60	1164987.00	3	
10	589558.46	1164936.25	3		77	589536.63	1164987.22	3	
11	589558.10	1164936.03	3		78	589536.54	1164987.87	3	
12	589557.57	1164936.87	3		79	589536.35	1164995.65	3	
13	589557.96	1164937.14	3		80	589536.16	1165001.06	3	
14	589557.48	1164937.65	3		81	589536.18	1165004.49	3	
15	589556.54	1164938.83	3		82	589536.19	1165005.29	3	
16	589556.10	1164938.81	3		83	589536.09	1165006.95	3	
17	589552.69	1164937.86	3		84	589536.19	1165008.67	3	
18	589549.52	1164937.22	3		85	589536.14	1165010.00	3	
19	589548.06	1164937.06	3		86	589535.72	1165012.70	3	
20	589544.22	1164937.64	3		87	589535.43	1165014.37	3	
21	589539.46	1164936.61	3		88	589535.42	1165016.45	3	
22	589538.32	1164936.80	3		89	589535.55	1165017.49	3	
23	589536.65	1164937.85	3		90	589534.97	1165017.48	3	
24	589536.28	1164937.77	3		91	589534.95	1165018.48	3	
25	589533.25	1164936.17	3		92	589535.75	1165018.50	3	
26	589528.21	1164934.59	3		93	589536.11	1165017.90	3	
27	589522.61	1164932.68	3		94	589535.92	1165016.41	3	
28	589515.44	1164930.64	3		95	589535.93	1165014.41	3	
29	589513.26	1164930.23	3		96	589536.22	1165012.78	3	
30	589512.39	1164929.31	3		97	589536.62	1165010.15	3	
31	589512.03	1164929.65	3		98	589536.78	1165010.03	3	
32	589513.00	1164930.69	3		99	589537.26	1165009.95	3	
33	589515.32	1164931.12	3		100	589544.21	1165009.74	3	
34	589522.47	1164933.16	3		101	589545.05	1165009.93	3	
35	589528.05	1164935.07	3		102	589546.99	1165009.85	3	
36	589533.05	1164936.63	3		103	589547.03	1165010.09	3	
37	589536.26	1164938.33	3		104	589547.82	1165009.96	3	
38	589536.10	1164938.57	3		105	589547.66	1165008.98	3	
39	589535.95	1164939.51	3		106	589546.87	1165009.10	3	
40	589536.04	1164941.57	3		107	589546.91	1165009.36	3	
41	589535.46	1164941.58	3		108	589545.49	1165009.41	3	
42	589535.49	1164942.58	3		109	589545.30	1165009.17	3	
43	589536.07	1164942.57	3		110	589545.45	1165007.33	3	
44	589535.94	1164944.37	3		111	589545.65	1164999.72	3	
45	589535.76	1164945.32	3		112	589546.40	1164999.74	3	
46	589535.18	1164945.72	3		113	589546.42	1164998.74	3	
47	589534.83	1164946.18	3		114	589545.71	1164998.72	3	
48	589534.85	1164957.24	3		115	589545.84	1164997.67	3	
49	589534.82	1164959.76	3		116	589545.85	1164996.63	3	
50	589534.34	1164959.77	3		117	589546.11	1164991.88	3	
51	589534.34	1164960.77	3		118	589546.64	1164991.89	3	
52	589535.14	1164960.76	3		119	589546.66	1164990.89	3	
53	589535.32	1164960.03	3		120	589546.14	1164990.88	3	
54	589535.35	1164957.46	3		121	589546.19	1164985.88	3	
55	589535.45	1164957.44	3		122	589545.95	1164985.05	3	
56	589536.16	1164958.51	3		123	589546.10	1164983.48	3	
57	589536.53	1164958.95	3		124	589546.84	1164983.49	3	
58	589536.42	1164962.42	3		125	589546.86	1164982.49	3	
59	589536.64	1164968.01	3		126	589546.19	1164982.48	3	
60	589536.54	1164972.27	3		127	589546.25	1164981.88	3	
61	589536.79	1164976.24	3		128	589546.42	1164980.73	3	
62	589536.54	1164976.94	3		129	589546.51	1164977.41	3	
63	589536.82	1164977.75	3		130	589547.09	1164977.44	3	
64	589536.91	1164978.40	3		131	589547.15	1164976.45	3	
65	589536.69	1164978.77	3		132	589546.46	1164976.41	3	

Poznámka	Souřadnice pro zápis do KN			Poznámka	Souřadnice pro zápis do KN			Poznámka
	Číslo bodu	Y	X		kód kv.	Číslo bodu	Y	
133	589546.55	1164971.17	3	200	589535.37	1164985.80	3	
134	589547.33	1164971.20	3	201	589535.39	1164986.32	3	
135	589547.37	1164970.20	3	202	589535.46	1164986.37	3	
136	589546.60	1164970.18	3	203	589535.90	1164986.39	3	
137	589546.67	1164964.26	3	204	589537.04	1164986.56	3	
138	589546.95	1164964.27	3	205	589537.13	1164987.22	3	
139	589546.98	1164963.27	3	206	589537.04	1164987.91	3	
140	589546.76	1164963.26	3	207	589536.85	1164995.67	3	
141	589547.17	1164957.71	3	208	589536.66	1165001.06	3	
142	589546.54	1164956.03	3	209	589536.68	1165004.32	3	
143	589546.54	1164951.99	3	210	589536.85	1165004.51	3	
144	589546.74	1164949.60	3	211	589537.31	1165004.52	3	
145	589547.12	1164949.12	3	212	589537.29	1165005.32	3	
146	589547.56	1164948.88	3	213	589536.69	1165005.30	3	
147	589549.77	1164948.90	3	214	589536.59	1165006.95	3	
148	589550.57	1164948.68	3	215	589536.69	1165008.67	3	
149	589551.51	1164948.01	3	216	589536.66	1165009.54	3	
150	589553.41	1164946.02	3	217	589537.22	1165009.45	3	
151	589554.92	1164943.70	3	218	589544.25	1165009.24	3	
152	589555.54	1164942.21	3	219	589544.53	1165009.29	3	
153	589556.88	1164939.21	3	220	589544.95	1165007.31	3	
154	589557.86	1164937.97	3	221	589545.17	1164999.01	3	
155	589558.36	1164937.44	3	222	589545.34	1164997.63	3	
156	589559.60	1164935.23	3	223	589545.35	1164996.61	3	
157	589559.94	1164934.44	3	224	589545.66	1164990.10	3	
158	589559.68	1164932.90	3	225	589545.69	1164985.94	3	
159	589559.01	1164931.72	3	226	589545.45	1164985.09	3	
160	589559.19	1164931.27	3	227	589545.75	1164981.82	3	
161	589556.28	1164939.32	3	228	589545.90	1164980.69	3	
162	589556.02	1164939.31	3	229	589546.01	1164977.08	3	
163	589552.57	1164938.34	3	230	589545.95	1164976.71	3	
164	589549.44	1164937.72	3	231	589546.05	1164970.92	3	
165	589548.06	1164937.56	3	232	589546.10	1164970.51	3	
166	589544.20	1164938.14	3	233	589546.17	1164964.29	3	
167	589539.44	1164937.11	3	234	589546.73	1164957.79	3	
168	589538.50	1164937.28	3	235	589546.04	1164956.13	3	
169	589536.88	1164938.30	3	236	589546.04	1164951.97	3	
170	589536.58	1164938.75	3	237	589546.26	1164949.42	3	
171	589536.45	1164939.53	3	238	589546.78	1164948.72	3	
172	589536.58	1164942.37	3	239	589547.44	1164948.38	3	
173	589536.44	1164944.43	3	240	589549.71	1164948.40	3	
174	589536.22	1164945.62	3	241	589550.35	1164948.22	3	
175	589535.52	1164946.08	3	242	589551.19	1164947.63	3	
176	589535.33	1164946.34	3	243	589553.01	1164945.70	3	
177	589535.35	1164956.95	3	244	589554.48	1164943.46	3	
178	589535.69	1164956.90	3	245	589555.08	1164942.01	3	
179	589536.56	1164958.21	3	246	589544.06	1164937.60	8	
180	589537.03	1164958.77	3	247	589544.05	1164938.11	8	
181	589536.94	1164961.65	3	248	589534.84	1164953.40	8	
182	589537.35	1164961.63	3	249	589535.34	1164952.87	8	
183	589537.38	1164962.63	3	250	589534.84	1164953.57	3	
184	589536.93	1164962.65	3	251	589535.34	1164953.53	3	
185	589537.14	1164968.01	3	252	589534.73	1164959.76	3	
186	589537.04	1164972.27	3	253	589534.75	1164960.76	3	
187	589537.26	1164975.80	3	254	589534.93	1164985.06	3	
188	589537.60	1164975.81	3	255	589543.14	1165009.77	3	
189	589537.57	1164976.81	3	256	589544.79	1165009.25	3	
190	589537.12	1164976.79	3	257	589545.56	1165009.91	3	
191	589537.07	1164976.95	3	258	589545.92	1164999.72	3	
192	589537.30	1164977.63	3	259	589545.95	1164998.72	3	
193	589537.43	1164978.50	3	260	589546.34	1164983.48	3	
194	589537.19	1164978.91	3	261	589546.37	1164982.48	3	
195	589536.98	1164984.36	3	262	589546.54	1164976.41	3	
196	589536.32	1164984.85	3	263	589546.72	1164971.18	3	
197	589535.52	1164985.20	3	264	589546.75	1164970.18	3	
198	589535.38	1164985.41	3	265	589546.04	1164952.56	3	
199	589535.32	1164985.57	3	266	589546.54	1164952.51	3	

List 1

2980/17

2980/24

Klad listů:

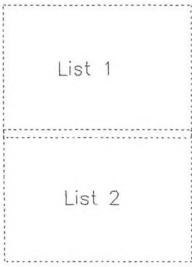

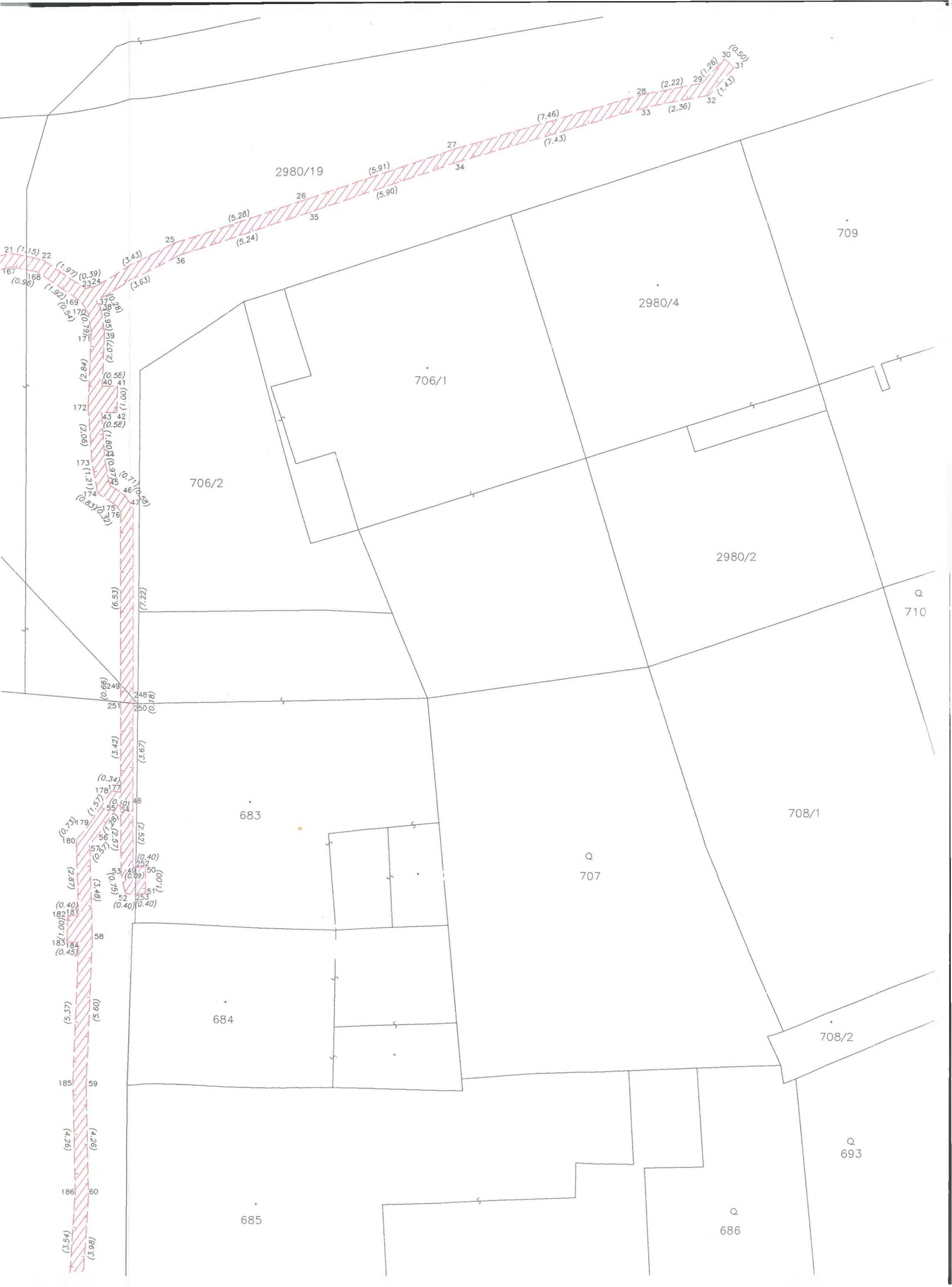

2980/19

2980/4

706/1

706/2

2980/2

709

Q
710

Q
707

708/1

708/2

683

684

685

Q
686

Q
693

21 (1.15) 22 (1.97) 167 (0.98) 168 (1.92) 169 (0.39) 2324 (0.94) 170 (6.70) 171 (2.84) 172 (90°) 173 (1.21) 174 (0.83) 175 (0.32) 176 (0.71) 177 (0.39) 178 (0.56) 179 (1.57) 180 (0.73) 181 (0.52) 182 (0.40) 183 (0.45) 184 (0.45) 185 (5.37) 186 (3.54) 187 (3.98) 188 (5.80) 189 (4.26) 190 (4.26) 191 (5.80) 192 (3.98) 193 (3.98) 194 (3.98) 195 (3.98) 196 (3.98) 197 (3.98) 198 (3.98) 199 (3.98) 200 (3.98) 201 (3.98) 202 (3.98) 203 (3.98) 204 (3.98) 205 (3.98) 206 (3.98) 207 (3.98) 208 (3.98) 209 (3.98) 210 (3.98) 211 (3.98) 212 (3.98) 213 (3.98) 214 (3.98) 215 (3.98) 216 (3.98) 217 (3.98) 218 (3.98) 219 (3.98) 220 (3.98) 221 (3.98) 222 (3.98) 223 (3.98) 224 (3.98) 225 (3.98) 226 (3.98) 227 (3.98) 228 (3.98) 229 (3.98) 230 (3.98) 231 (3.98) 232 (3.98) 233 (3.98) 234 (3.98) 235 (3.98) 236 (3.98) 237 (3.98) 238 (3.98) 239 (3.98) 240 (3.98) 241 (3.98) 242 (3.98) 243 (3.98) 244 (3.98) 245 (3.98) 246 (3.98) 247 (3.98) 248 (3.98) 249 (3.98) 250 (3.98) 251 (3.98) 252 (3.98) 253 (3.98) 254 (3.98) 255 (3.98) 256 (3.98) 257 (3.98) 258 (3.98) 259 (3.98) 260 (3.98) 261 (3.98) 262 (3.98) 263 (3.98) 264 (3.98) 265 (3.98) 266 (3.98) 267 (3.98) 268 (3.98) 269 (3.98) 270 (3.98) 271 (3.98) 272 (3.98) 273 (3.98) 274 (3.98) 275 (3.98) 276 (3.98) 277 (3.98) 278 (3.98) 279 (3.98) 280 (3.98) 281 (3.98) 282 (3.98) 283 (3.98) 284 (3.98) 285 (3.98) 286 (3.98) 287 (3.98) 288 (3.98) 289 (3.98) 290 (3.98) 291 (3.98) 292 (3.98) 293 (3.98) 294 (3.98) 295 (3.98) 296 (3.98) 297 (3.98) 298 (3.98) 299 (3.98) 300 (3.98) 301 (3.98) 302 (3.98) 303 (3.98) 304 (3.98) 305 (3.98) 306 (3.98) 307 (3.98) 308 (3.98) 309 (3.98) 310 (3.98) 311 (3.98) 312 (3.98) 313 (3.98) 314 (3.98) 315 (3.98) 316 (3.98) 317 (3.98) 318 (3.98) 319 (3.98) 320 (3.98) 321 (3.98) 322 (3.98) 323 (3.98) 324 (3.98) 325 (3.98) 326 (3.98) 327 (3.98) 328 (3.98) 329 (3.98) 330 (3.98) 331 (3.98) 332 (3.98) 333 (3.98) 334 (3.98) 335 (3.98) 336 (3.98) 337 (3.98) 338 (3.98) 339 (3.98) 340 (3.98) 341 (3.98) 342 (3.98) 343 (3.98) 344 (3.98) 345 (3.98) 346 (3.98) 347 (3.98) 348 (3.98) 349 (3.98) 350 (3.98) 351 (3.98) 352 (3.98) 353 (3.98) 354 (3.98) 355 (3.98) 356 (3.98) 357 (3.98) 358 (3.98) 359 (3.98) 360 (3.98) 361 (3.98) 362 (3.98) 363 (3.98) 364 (3.98) 365 (3.98) 366 (3.98) 367 (3.98) 368 (3.98) 369 (3.98) 370 (3.98) 371 (3.98) 372 (3.98) 373 (3.98) 374 (3.98) 375 (3.98) 376 (3.98) 377 (3.98) 378 (3.98) 379 (3.98) 380 (3.98) 381 (3.98) 382 (3.98) 383 (3.98) 384 (3.98) 385 (3.98) 386 (3.98) 387 (3.98) 388 (3.98) 389 (3.98) 390 (3.98) 391 (3.98) 392 (3.98) 393 (3.98) 394 (3.98) 395 (3.98) 396 (3.98) 397 (3.98) 398 (3.98) 399 (3.98) 400 (3.98)

25 (5.28) 26 (5.91) 27 (7.46) 28 (2.22) 29 (1.26) 30 (0.50) 31 (1.45) 32 (1.45) 33 (2.36) 34 (7.43) 35 (5.90) 36 (5.24) 37 (3.43) 38 (3.63) 39 (3.63) 40 (0.56) 41 (1.00) 42 (0.52) 43 (0.81) 44 (0.71) 45 (0.39) 46 (0.71) 47 (0.39) 48 (0.34) 49 (0.34) 50 (0.40) 51 (0.40) 52 (0.40) 53 (0.40) 54 (0.40) 55 (0.40) 56 (0.40) 57 (0.40) 58 (0.40) 59 (0.40) 60 (0.40) 61 (0.40) 62 (0.40) 63 (0.40) 64 (0.40) 65 (0.40) 66 (0.40) 67 (0.40) 68 (0.40) 69 (0.40) 70 (0.40) 71 (0.40) 72 (0.40) 73 (0.40) 74 (0.40) 75 (0.40) 76 (0.40) 77 (0.40) 78 (0.40) 79 (0.40) 80 (0.40) 81 (0.40) 82 (0.40) 83 (0.40) 84 (0.40) 85 (0.40) 86 (0.40) 87 (0.40) 88 (0.40) 89 (0.40) 90 (0.40) 91 (0.40) 92 (0.40) 93 (0.40) 94 (0.40) 95 (0.40) 96 (0.40) 97 (0.40) 98 (0.40) 99 (0.40) 100 (0.40) 101 (0.40) 102 (0.40) 103 (0.40) 104 (0.40) 105 (0.40) 106 (0.40) 107 (0.40) 108 (0.40) 109 (0.40) 110 (0.40) 111 (0.40) 112 (0.40) 113 (0.40) 114 (0.40) 115 (0.40) 116 (0.40) 117 (0.40) 118 (0.40) 119 (0.40) 120 (0.40) 121 (0.40) 122 (0.40) 123 (0.40) 124 (0.40) 125 (0.40) 126 (0.40) 127 (0.40) 128 (0.40) 129 (0.40) 130 (0.40) 131 (0.40) 132 (0.40) 133 (0.40) 134 (0.40) 135 (0.40) 136 (0.40) 137 (0.40) 138 (0.40) 139 (0.40) 140 (0.40) 141 (0.40) 142 (0.40) 143 (0.40) 144 (0.40) 145 (0.40) 146 (0.40) 147 (0.40) 148 (0.40) 149 (0.40) 150 (0.40) 151 (0.40) 152 (0.40) 153 (0.40) 154 (0.40) 155 (0.40) 156 (0.40) 157 (0.40) 158 (0.40) 159 (0.40) 160 (0.40) 161 (0.40) 162 (0.40) 163 (0.40) 164 (0.40) 165 (0.40) 166 (0.40) 167 (0.40) 168 (0.40) 169 (0.40) 170 (0.40) 171 (0.40) 172 (0.40) 173 (0.40) 174 (0.40) 175 (0.40) 176 (0.40) 177 (0.40) 178 (0.40) 179 (0.40) 180 (0.40) 181 (0.40) 182 (0.40) 183 (0.40) 184 (0.40) 185 (0.40) 186 (0.40) 187 (0.40) 188 (0.40) 189 (0.40) 190 (0.40) 191 (0.40) 192 (0.40) 193 (0.40) 194 (0.40) 195 (0.40) 196 (0.40) 197 (0.40) 198 (0.40) 199 (0.40) 200 (0.40) 201 (0.40) 202 (0.40) 203 (0.40) 204 (0.40) 205 (0.40) 206 (0.40) 207 (0.40) 208 (0.40) 209 (0.40) 210 (0.40) 211 (0.40) 212 (0.40) 213 (0.40) 214 (0.40) 215 (0.40) 216 (0.40) 217 (0.40) 218 (0.40) 219 (0.40) 220 (0.40) 221 (0.40) 222 (0.40) 223 (0.40) 224 (0.40) 225 (0.40) 226 (0.40) 227 (0.40) 228 (0.40) 229 (0.40) 230 (0.40) 231 (0.40) 232 (0.40) 233 (0.40) 234 (0.40) 235 (0.40) 236 (0.40) 237 (0.40) 238 (0.40) 239 (0.40) 240 (0.40) 241 (0.40) 242 (0.40) 243 (0.40) 244 (0.40) 245 (0.40) 246 (0.40) 247 (0.40) 248 (0.40) 249 (0.40) 250 (0.40) 251 (0.40) 252 (0.40) 253 (0.40) 254 (0.40) 255 (0.40) 256 (0.40) 257 (0.40) 258 (0.40) 259 (0.40) 260 (0.40) 261 (0.40) 262 (0.40) 263 (0.40) 264 (0.40) 265 (0.40) 266 (0.40) 267 (0.40) 268 (0.40) 269 (0.40) 270 (0.40) 271 (0.40) 272 (0.40) 273 (0.40) 274 (0.40) 275 (0.40) 276 (0.40) 277 (0.40) 278 (0.40) 279 (0.40) 280 (0.40) 281 (0.40) 282 (0.40) 283 (0.40) 284 (0.40) 285 (0.40) 286 (0.40) 287 (0.40) 288 (0.40) 289 (0.40) 290 (0.40) 291 (0.40) 292 (0.40) 293 (0.40) 294 (0.40) 295 (0.40) 296 (0.40) 297 (0.40) 298 (0.40) 299 (0.40) 300 (0.40) 301 (0.40) 302 (0.40) 303 (0.40) 304 (0.40) 305 (0.40) 306 (0.40) 307 (0.40) 308 (0.40) 309 (0.40) 310 (0.40) 311 (0.40) 312 (0.40) 313 (0.40) 314 (0.40) 315 (0.40) 316 (0.40) 317 (0.40) 318 (0.40) 319 (0.40) 320 (0.40) 321 (0.40) 322 (0.40) 323 (0.40) 324 (0.40) 325 (0.40) 326 (0.40) 327 (0.40) 328 (0.40) 329 (0.40) 330 (0.40) 331 (0.40) 332 (0.40) 333 (0.40) 334 (0.40) 335 (0.40) 336 (0.40) 337 (0.40) 338 (0.40) 339 (0.40) 340 (0.40) 341 (0.40) 342 (0.40) 343 (0.40) 344 (0.40) 345 (0.40) 346 (0.40) 347 (0.40) 348 (0.40) 349 (0.40) 350 (0.40) 351 (0.40) 352 (0.40) 353 (0.40) 354 (0.40) 355 (0.40) 356 (0.40) 357 (0.40) 358 (0.40) 359 (0.40) 360 (0.40) 361 (0.40) 362 (0.40) 363 (0.40) 364 (0.40) 365 (0.40) 366 (0.40) 367 (0.40) 368 (0.40) 369 (0.40) 370 (0.40) 371 (0.40) 372 (0.40) 373 (0.40) 374 (0.40) 375 (0.40) 376 (0.40) 377 (0.40) 378 (0.40) 379 (0.40) 380 (0.40) 381 (0.40) 382 (0.40) 383 (0.40) 384 (0.40) 385 (0.40) 386 (0.40) 387 (0.40) 388 (0.40) 389 (0.40) 390 (0.40) 391 (0.40) 392 (0.40) 393 (0.40) 394 (0.40) 395 (0.40) 396 (0.40) 397 (0.40) 398 (0.40) 399 (0.40) 400 (0.40)

List 2

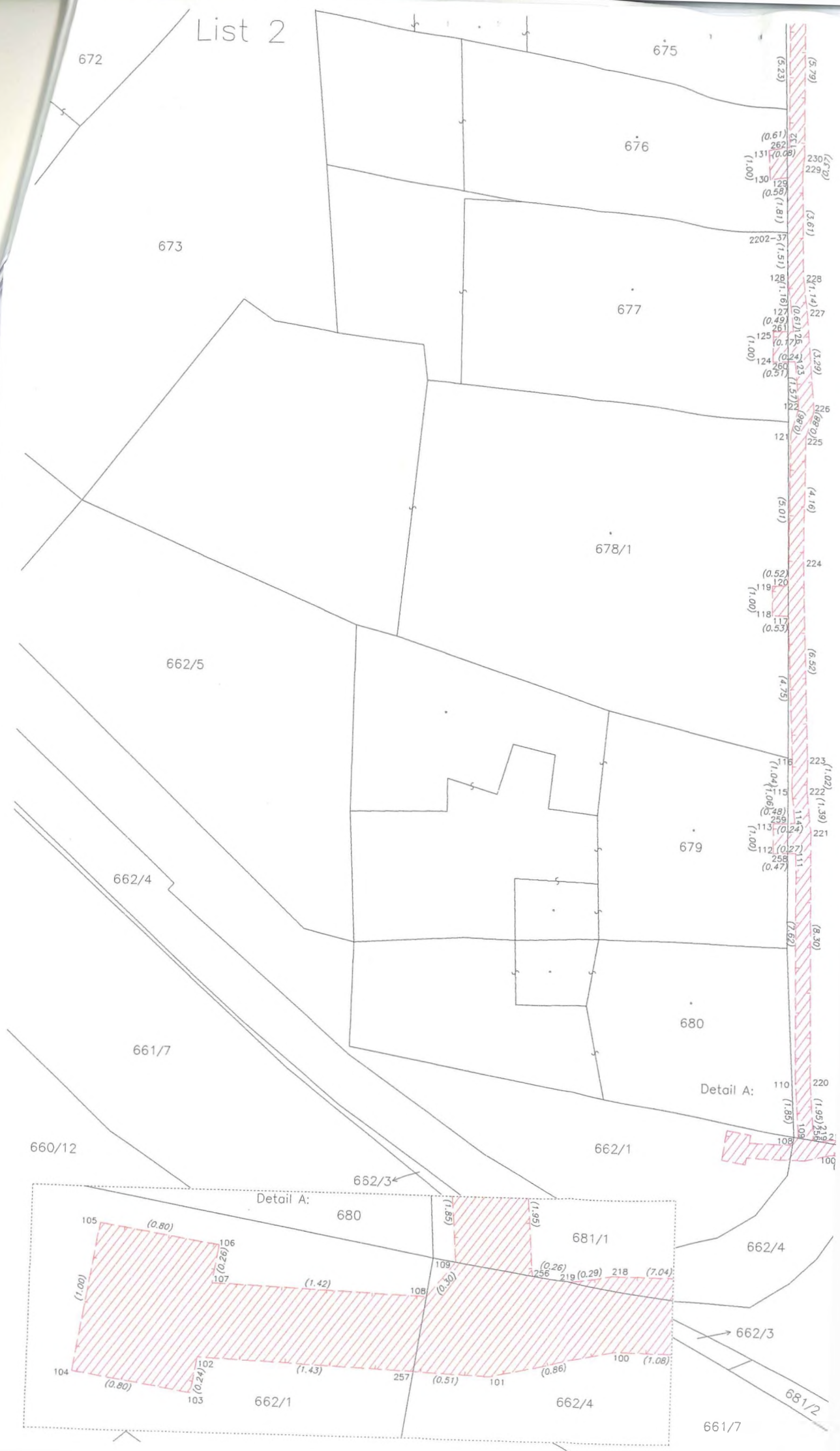

672

675

676

673

677

678/1

662/5

679

662/4

680

661/7

660/12

662/1

662/3

Detail A:

680

681/1

662/4

662/3

662/1

662/4

661/7

681/2

Detail A:

105

106

109

108

104

102

101

100

(0.80)

(0.25)

(0.26)

(0.29)

(7.04)

(1.00)

(1.42)

(0.51)

(1.08)

(0.80)

(0.24)

(1.43)

(0.86)

(0.61)

(0.08)

(1.51)

(1.18)

(0.61)

(0.24)

(0.57)

(1.57)

(0.61)

(1.00)

(0.58)

(1.51)

(1.18)

(0.61)

(0.24)

(0.57)

(1.57)

(0.61)

(1.00)

(0.58)

(1.51)

(1.18)

(0.61)

(0.24)

(0.57)

(1.57)

(0.61)

(1.00)

(0.58)

(1.51)

(1.18)

(0.61)

(0.24)

(0.57)

(1.57)

(0.61)

(1.00)

(0.58)

(1.51)

(1.18)

(0.61)

(0.24)

(0.57)

(1.57)

(0.61)

(1.00)

(0.58)

(1.51)

(1.18)

(0.61)

(0.24)

(0.57)

(1.57)

(0.61)

(1.00)

(0.58)

(1.51)

(1.18)

(0.61)

(0.24)

(0.57)

(1.57)

(0.61)

(1.00)

(0.58)

(1.51)

(1.18)

(0.61)

(0.24)

(0.57)

(1.57)

(0.61)

(1.00)

(0.58)

(1.51)

(1.18)

(0.61)

(0.24)

(0.57)

(1.57)

(0.61)

(1.00)

(0.58)

(1.51)

(1.18)

(0.61)

(0.24)

(0.57)

(1.57)

(0.61)

(1.00)

(0.58)

(1.51)

(1.18)

(0.61)

(0.24)

(0.57)

(1.57)

(0.61)

