

STAVBA: „Úsek 7 v km 99,700-km 101,500 spadajícím pod k.ú. Lochenice se zábořem 163 117 m²“

Ředitelství silnic a dálnic ČR

se sídlem: Na Pankráci 546/56, 140 00 Praha 4

IČO: 65993390

DIČ: CZ65993390

Zastoupeno:

č. Symbasis: 02PT-003890

ISPROFIN: 3272531003

Ev.č. zakázky: 630460

dále jen „**Objednatel**“ na straně jedné

a

Společnost: **„Společnost pro ZAV D1106“**

se sídlem: EUROVIA CS a.s., Piletická 498, 503 41 Hradec Králové

Zastoupena: (jednajícími)

která je tvořena na základě Smlouvy o sdružení ve společnosti těmito Společníky:

Společník č. 1/Správce:

Společnost: **EUROVIA CS, a.s.**

se sídlem: Národní 138/10, Nové Město, 110 00 Praha 1

IČO: 452 74 924

DIČ: CZ45274924

Zastoupen:

bankovní spojení:

spis. zn.: B 1561 vedená u Městského soudu v Praze

Společník č. 2:

Společnost: **Archeologické centrum Olomouc, příspěvková organizace**

se sídlem: Olomouc – Klášterní Hradisko, U Hradiska 42/6, PSČ 77900

IČO: 750 08 271

DIČ: CZ75008271

Zastoupen:

bankovní spojení:

spis. zn.: Pr 847 vedená Krajským soudem v Ostravě

Společník č. 3:

Společnost: **Univerzita Hradec Králové**

se sídlem: Rokitanského 62/26, 500 03 Hradec Králové

IČO: 626 90 094

DIČ: CZ62690094

Zastoupen:

bankovní spojení:

(Veřejná vysoká škola podle zákona č. 111/1998 Sb., nezapsána v obchodním rejstříku)

dále jen „Zhotovitel“ na straně druhé

(Objednatel a Zhotovitel společně dále jen „smluvní strany“)

uzavírají ve smyslu ustanovení § 2586 a násl. zákona č. 89/2012 Sb., občanského zákoníku (dále též „občanský zákoník“), tento

Dodatek č. 2 ke Smlouvě o dílo

(dále jen „Dodatek č. 2“):

Článek 1.

Základní ustanovení

Dne 23.2.2017 uzavřely smluvní strany Smlouvu o dílo, jejímž předmětem je provedení záchranného archeologického výzkumu na akci „D11 1106 Hradec Králové – Smiřice – záchranný archeologický výzkum“ – „Úsek 7 v km 99,700-km 101,500 spadajícím pod k.ú. Lochenice se záborem 163 117 m²“, ve znění dodatku č. 1 ze dne 3. 4. 2018 (dále společně jen „Smlouva o dílo“). Vzhledem k tomu, že na určitých pozemcích (trvalých

záborech) nebylo možné záchranný archeologický výzkum provést z důvodu požadavku Objednatele na nutnost zachování jejich stavu a využití do doby samotné výstavby dálnice D11 (jedná se např. o místní komunikace a v místě vedení inženýrských sítí), uzavírají smluvní strany tento Dodatek č. 2. Smluvní strany potvrzují, že záchranný archeologický výzkum, který bylo možno provést s ohledem na předchozí větu, byl proveden v přibližném rozsahu 99 %.

Článek 2.

Předmět Dodatku č. 2

- 1. Předmětem Dodatku č. 2 ke Smlouvě o dílo je změna Doby plnění dle čl. 3., odst. 3.2 Smlouvy o dílo vztahující se na pozemky, jež jsou vyznačeny v příloze č. 1 k tomuto Dodatku č. 2.*
- 2. Objednatel poskytne Zhotoviteli přístup na pozemky uvedené v příloze č. 1 k tomuto Dodatku č. 2 na základě dohody se Zhotovitelem.*
- 3. Zhotovitel je povinen zahájit provádění záchranného archeologického výzkumu na pozemcích uvedených v příloze č. 1 k tomuto Dodatku č. 2 na základě výzvy od Objednatele.*
- 4. Záchranný archeologický výzkum dle tohoto Dodatku č. 2 bude probíhat průběžně, v návaznosti na realizaci stavby dálnice D1106 s tím, že lhůta pro dokončení terénní části záchranného archeologického výzkumu je 42 měsíců od předání Staveniště Zhotoviteli dne 3.4.2017 a lhůta pro zpracování záchranného archeologického nálezu zůstává v termínu dle čl. 3, odst. 3.2.2. Smlouvy o dílo.*

Článek 3.

Závěrečná ustanovení Dodatku č. 2

- 1. Ostatní ustanovení Smlouvy o dílo nedotčené tímto Dodatkem č. 2 zůstávají v platnosti.*
- 2. Tento Dodatek č. 2 nabývá platnosti dnem podpisu Smluvních stran. Účinnosti tento Dodatek č. 2 nabývá dnem uveřejnění v Registru smluv v souladu se zákonem č. 340/2015 Sb., o registru smluv, ve znění pozdějších předpisů. Předmětná Smlouva o dílo se upravuje dnem účinnosti tohoto Dodatku č. 2.*
- 3. Zhotovitel bere na vědomí, že Dodatek č. 2 včetně Smlouvy o dílo, bude zveřejněn v Registru smluv.*
- 4. Dodatek č. 2 je vyhotoven v devíti (9) stejnopisech s platností originálu, z nichž objednatel obdrží tři (3) vyhotovení a zhotovitel šest (6) vyhotovení.*

5. *Smluvní strany prohlašují tímto, že si tento Dodatek č. 2 před jeho podpisem přečetly, že je projevem jejich pravé, svobodné a vážně míněné vůle, učiněné nikoliv v tísní a za nápadně nevýhodných podmínek a na důkaz toho připojují své podpisy.*
6. *Nedílnou součástí tohoto Dodatku č. 2 je následující příloha:*
Příloha č. 1 Specifikace pozemků

NA DŮKAZ SVÉHO SOUHLASU S OBSAHEM TOHOTO DODATKU K NĚMU
SMLUVNÍ STRANY PŘIPOJILY SVÉ PODPISY:

V Praze dne
29. 03. 2019

V Hradci Králové dne

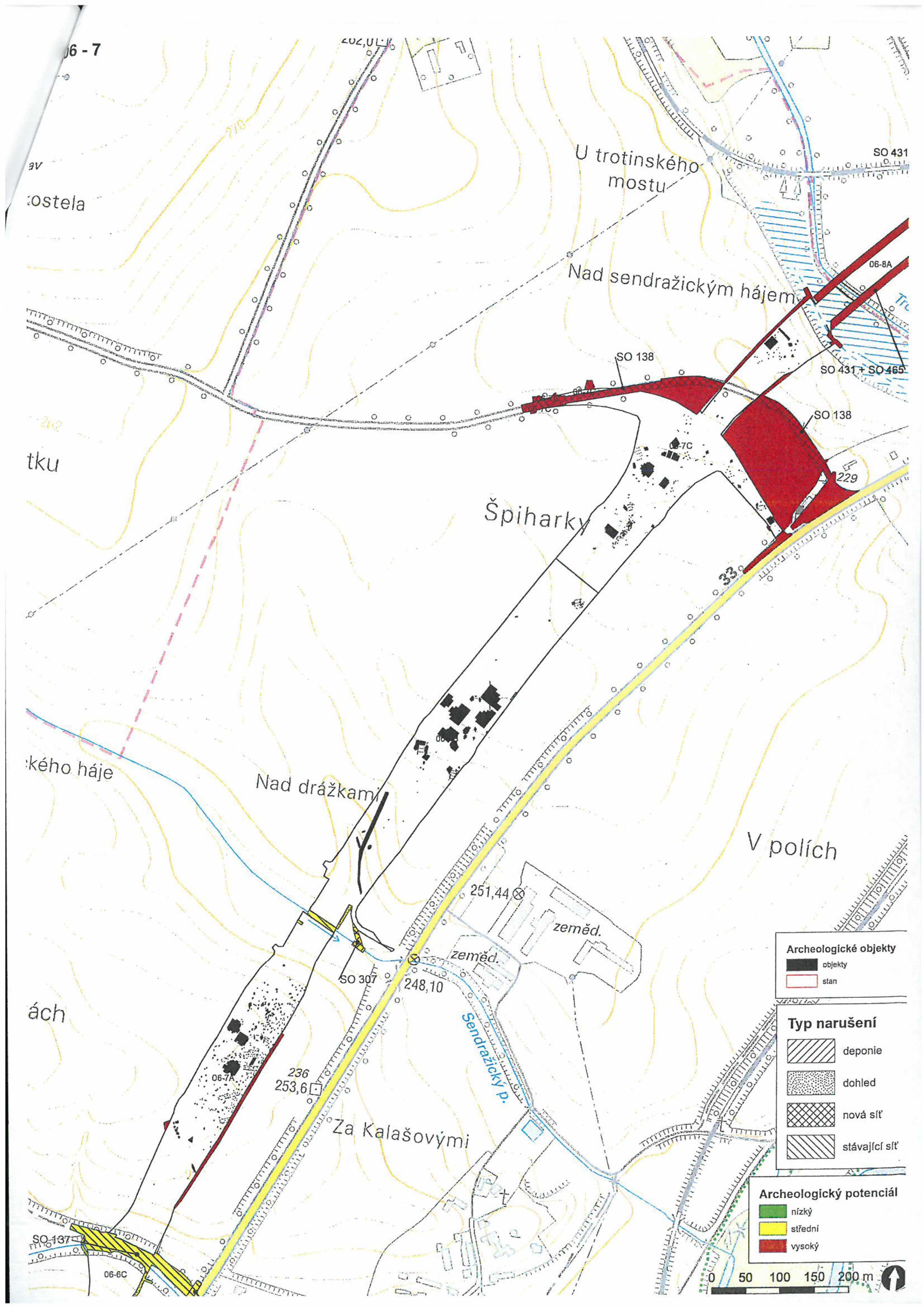

06-7

ostela

tku

kého háje

ách

U trotinského mostu

Nad sendražickým hájem

Špiharky

Nad drážkami

V polích

Za Kalašovými

Archeologické objekty

- objekty
- stan

Typ narušení

- deponie
- dohled
- nová síť
- stávající síť

Archeologický potenciál

- nízký
- střední
- vysoký

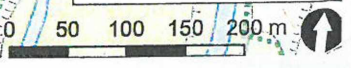

SO 137

06-6C

202, UL 1

SO 431

06-8A

SO 431 + SO 465

SO 138

SO 138

229

33

251,44

248,10

236

253,6

zeměd.

zeměd.

