

DODATEK Č. 3

KE SMLouvĚ O NÁJMU PROSTOR SLOUŽÍCÍ PODNIKÁNÍ UZAVŘENÉ DNE 31.7.2015 (DÁLE JEN „SMLOUVA“) UZAVŘENÝ NÍŽE UVEDENÉHO DNE, MĚSÍCE A ROKU MEZI:

společností s obchodní firmou **BUS.COM a. s.**

se sídlem Praha 5, Rotavská 2656/2b, PSČ: 155 00

zapsanou v obchodním rejstříku Městského soudu v Praze,

oddíl B, vložce 9616

identifikační číslo: 25497995

DIČ: CZ25497995

zastoupena Ing. Michalem Jerglem, předsedou představenstva a Mgr. Davidem Mahdalem, členem představenstva

bankovní spojení: [REDAKCE]

Tel: [REDAKCE]

e-mail: [REDAKCE]

na straně jedné (dále jen „*Pronajímatel*“)

a

Česká republika – Krajské ředitelství policie Ústeckého kraje

se sídlem Lidické náměstí 899/9, 403 31 Ústí nad Labem

identifikační číslo: 75151537

DIČ: CZ75151537

jednající plk. Mgr. Jaromír Kníže, ředitel

Tel.: [REDAKCE]

mail: [REDAKCE]

na straně druhé (dále jen „*Nájemce*“)

obě strany společně označovány jako „*Smluvní strany*“

I.

Smluvní strany se dohodly na změně Smlouvy včetně všech jejích dodatků tak, že se článek 2.1. a 5.1. Smlouvy nahrazuje novým zněním, který nově zní takto:

2.1. Předmětem smlouvy je závazek Pronajímatele přenechat Nájemci celkem 33 parkovacích míst na Pozemku výhradně za účelem parkování služebních vozidel Nájemce pouze na Pronajímatelem určeném místě, které je vyznačeno v příloze č. 1 tohoto dodatku („Předmět nájmu“) k užívání za podmínek uvedených v této smlouvě a závazek Nájemce Předmět nájmu k užívání převzít a užívat je pouze způsobem uvedeným v této smlouvě a hradit Pronajímateli nájmné a další poplatky spojené s nájmem Předmětu nájmu vyplývající z této smlouvy.

5.1. Smluvní strany se dohodly, že nájmné za pronájem Předmětu nájmu činí částku ve výši 19.800,-Kč (slovy: devatenáct tisíc osm set korun českých) za měsíc bez DPH.

II.

Ostatní ustanovení Smlouvy zůstávají beze změn.

Přílohou tohoto dodatku jako jeho nedílná součást je fotodokumentace Předmětu nájmu.

III.

Tento dodatek je vyhotoven ve 2 stejnopisech s platností originálů, přičemž každá ze Smluvních stran obdrží po 1 výtisku.

Tento dodatek bude společně se Smlouvou a všemi dříve uzavřenými dodatky k této smlouvě v souladu s § 8 odst. 3 dle zákona č. 340/2015 Sb., o zvláštních podmínkách účinnosti některých smluv, uveřejňování těchto smluv a o registru smluv (dále jen „zákon o registru smluv“) uveřejněn v registru smluv. Uveřejnění v registru smluv provede Nájemce, a to do 30 dnů ode dne podpisu tohoto dodatku oběma smluvními stranami.

Tento dodatek nabývá účinnosti okamžikem svého zveřejnění v registru smluv ve smyslu zákona o registru smluv s tím, že upravuje práva a povinnosti Smluvních stran ode dne **1. 4. 2019.**

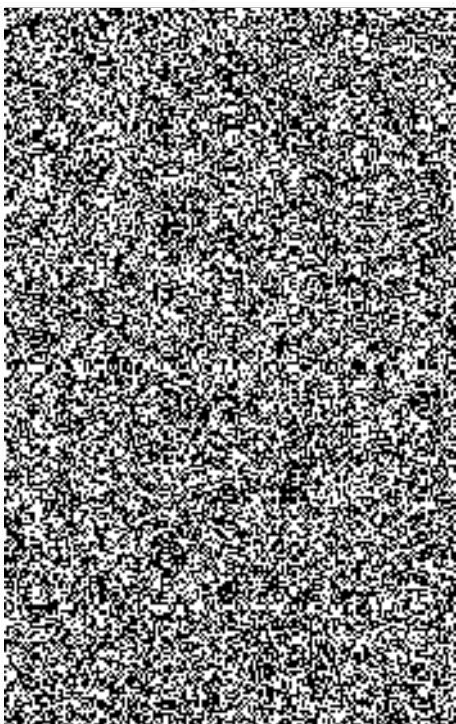

V Ústí nad Labem dne - 2 - 04 - 2019

Za Nájemce:

Česká republika – Krajské ředitelství

Pol

plk

řed

POLICE ČESKÉ REPUBLIKY
KRAJSKÉ ŘEDITELSTVÍ POLICIE
ÚSTECKÉHO KRAJE
ODBOR SPRÁVY MAJETKU
ODDĚLENÍ SPRÁVY NEMOVITÉHO MAJETKU
SKUPINA MAJETKOPRÁVNÍ
401 79 ÚSTÍ NAD LABEM, LIDICKÉ NÁMĚSTÍ 9