

VÝKAZ DOSAVADNÍHO A NOVÉHO STAVU ÚDAJŮ KATASTRU NEMOVITOSTÍ

Dosavadní stav				Nový stav										
Označení pozemku parc. číslem	Výměra parcely		Druh pozemku	Označení pozemku parc. číslem	Výměra parcely	Druh pozemku	Typ stavby	Způsob určení výměry	Porovnání se stavem evidence právních vztahů		Číslo listu vlastnictví	Výměra dílu		Označení dílu
									katastru nemovitosti	dřívější poz. evidenci		ha	m ²	
148/1									148/1		1			
148/2									148/2		1			
158/1									158/1		1			
158/2									158/2		638			
3493/5									3493/5		638			
5150/3									5150/3		1			
5232/1									5232/1		638			

Druh věcného břemene : Právo dle listin

Oprávněný : Dle listin

GEOMETRICKÝ PLÁN pro vymezení rozsahu věcného břemene k části pozemku	Geometrický plán ověřil úředně oprávněný zeměměřický inženýr:	Stejnopis ověřil úředně oprávněný zeměměřický inženýr:
	Jméno, příjmení: Ing. Aleš Novotný	Jméno, příjmení: Ing. Aleš Novotný
	Číslo položky seznamu úředně oprávněných zeměměřických inženýrů: 2226/2004	Číslo položky seznamu úředně oprávněných zeměměřických inženýrů: 2226/2004
	Dne: 30. prosinec 2017 Číslo: 551/2017	Dne: 10.01.2018 Číslo: 617/2018
	Náležitostmi a přesností odpovídá právním předpisům.	Tento stejnopis odpovídá geometrickému plánu v elektronické podobě uloženému v dokumentaci katastrálního úřadu.
Vyhotovitel: GIS-STAVINVEX a.s. Bučínská 1733 735 41 Petřvald	Katastrální úřad souhlasí s očíslováním parcel.	Ověření stejnopisu geometrického plánu v listinné podobě.
Číslo plánu: 4851-551/2017	KÚ pro Moravskoslezský kraj KP Frýdek-Místek Libuše Strakošová PGP-2593/2017-802 2018.01.04 09:07:57 CET	
Okres: Frýdek-Místek		
Obec: Frýdek-Místek		
Kat.území: Místek		
Mapový list: Ostrava 6-9/31, 7-9/42		
Dosavadním vlastníkům pozemků byla poskytnuta možnost seznámit se v terénu s průběhem navrhovaných nových hranic, které byly označeny předepsaným způsobem:		

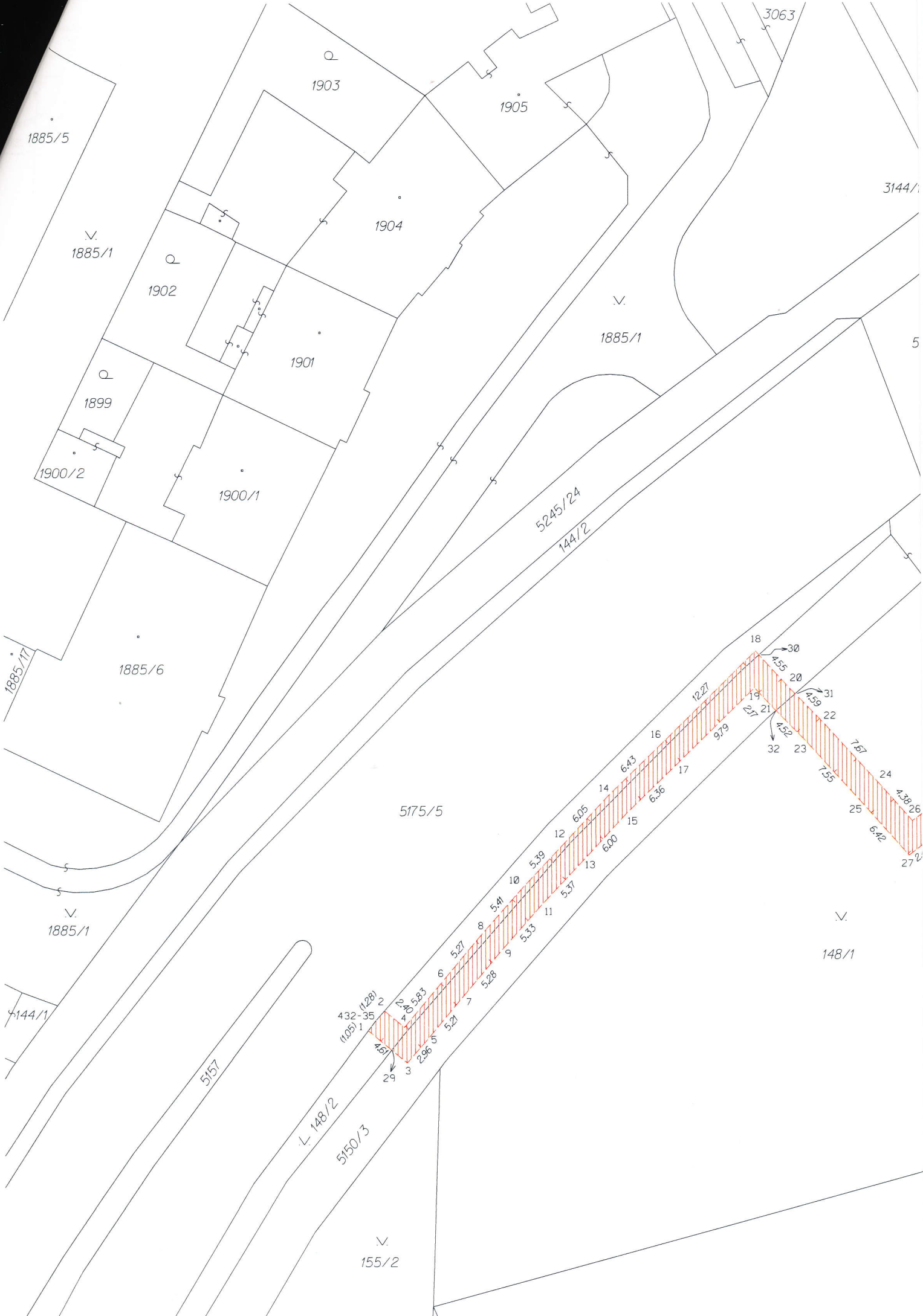

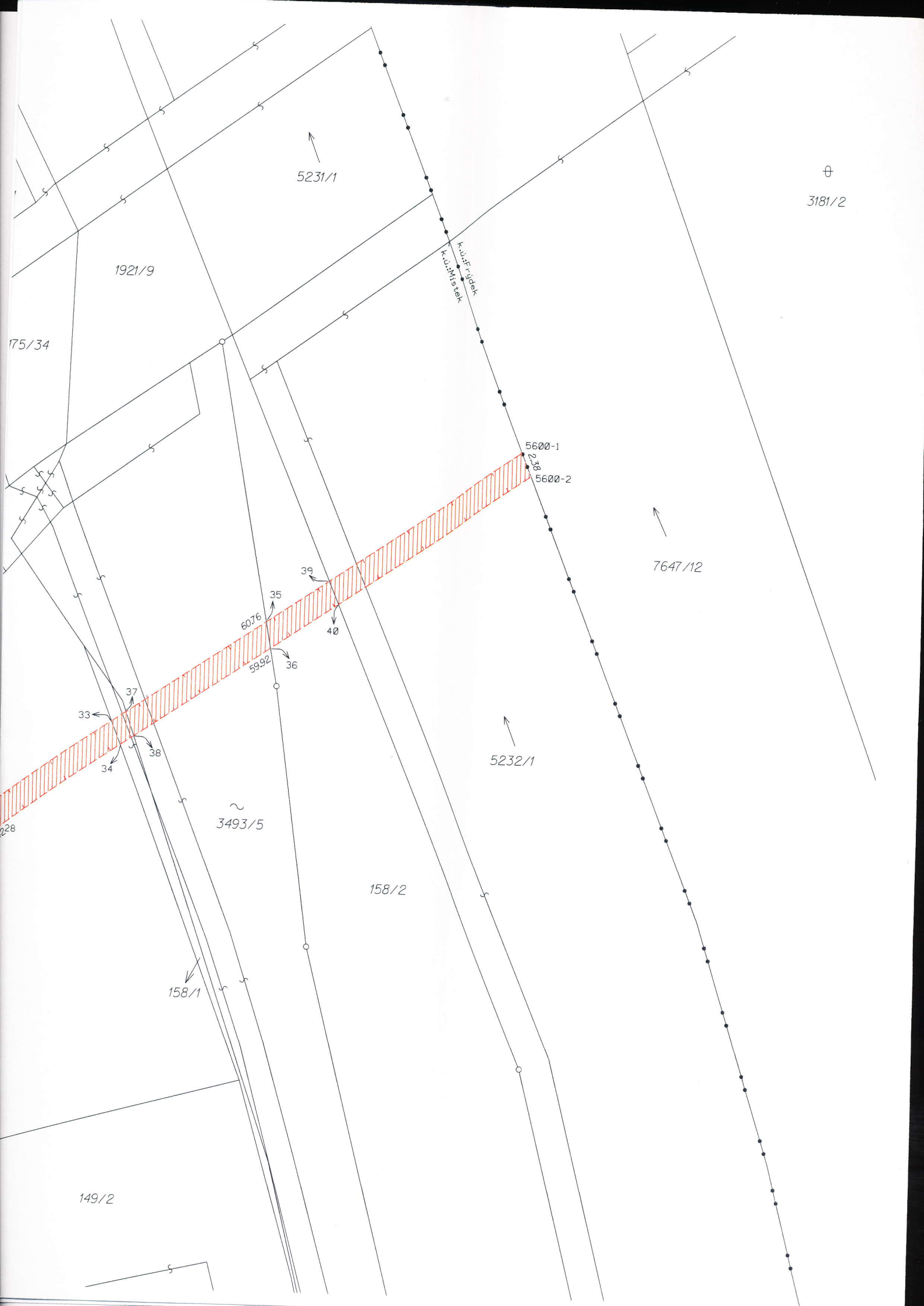

VÝKAZ DOSAVADNÍHO A NOVÉHO STAVU ÚDAJŮ KATASTRU NEMOVITOSTÍ

Dosavadní stav				Nový stav										
Označení pozemku parc. číslem	Výměra parcely ha : m ²		Druh pozemku Způsob využití	Označení pozemku parc. číslem	Výměra parcely ha : m ²		Druh pozemku Způsob využití	Typ stavby způsob využití	Způsob určení výměry	Porovnání se stavem evidence právních vztahů				
										Díl přechází z pozemku označeného v		Číslo listu vlastnictví	Výměra dílu ha : m ²	
		katastru nemovitosti		dřívější poz. evidenci										
3090/2										3090/2		1		
3181/2										3181/2		461		
3187										3187		1		
7647/12										7647/12		461		

Druh věcného břemene : Právo dle listin

Oprávněný : Dle listin

GEOMETRICKÝ PLÁN pro vymezení rozsahu věcného břemene k části pozemku	Geometrický plán ověřil úředně oprávněný zeměměřický inženýr:	Stejnopis ověřil úředně oprávněný zeměměřický inženýr:
	Jméno, příjmení: Ing. Aleš Novotný	Jméno, příjmení: Ing. Aleš Novotný
	Číslo položky seznamu úředně oprávněných zeměměřických inženýrů: 2226/2004	Číslo položky seznamu úředně oprávněných zeměměřických inženýrů: 2226/2004
	Dne: 28. prosinec 2017 Číslo: 550/2017	Dne: 10.01.2018 Číslo: 616/2018
Náležitosti a přesnosti odpovídá právním předpisům.		Tento stejnopis odpovídá geometrickému plánu v elektronické podobě uloženému v dokumentaci katastrálního úřadu.
Vyhotovitel : GIS-STAVINVE X a.s. Bučínská 1733 735 41 Petřvald	Katastrální úřad souhlasí s očíslováním parcel.	
Číslo plánu: 5600-550/2017	KÚ pro Moravskoslezský kraj KP Frýdek-Místek Libuše Strakošová PGP-13/2018-802 2018.01.09 07:46:49 CET	
Okres: Frýdek-Místek		
Obec: Frýdek-Místek		
Kat.území: Frýdek		
Mapový list: Ostrava 6-9/31		
Dosavadním vlastníkům pozemků byla poskytnuta možnost seznámit se v terénu s průběhem navrhovaných nových hranic, které byly označeny předepsaným způsobem:		
		

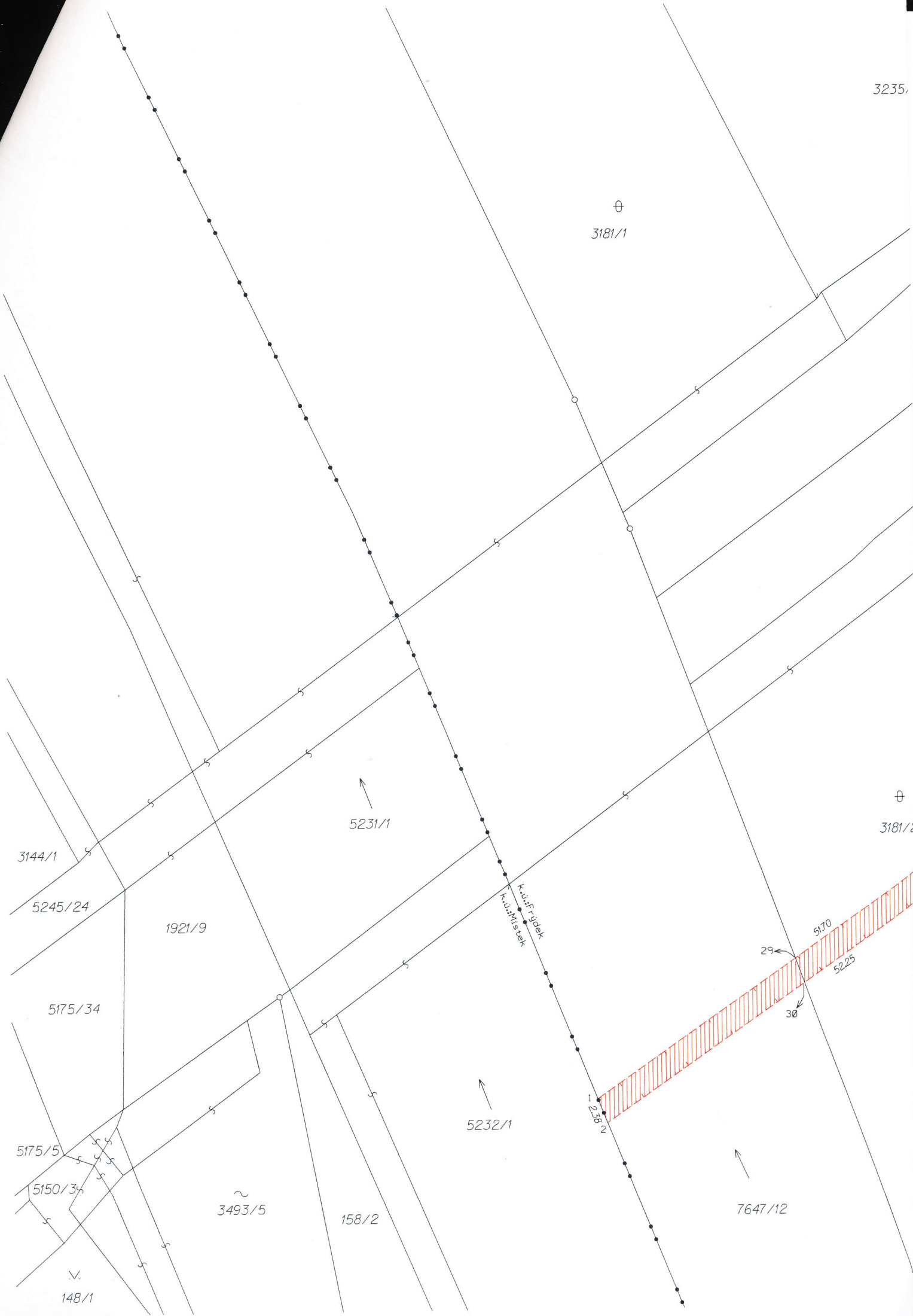

⊕
3181/1

⊕
3181/2

↖
5231/1

3144/1

5245/24

1921/9

5175/34

5175/5

5150/3

√
148/1

~
3493/5

158/2

↖
5232/1

1
2
3
4
5
6
7
8
9
10
11
12
13
14
15
16
17
18
19
20
21
22
23
24
25
26
27
28
29
30

↖
7647/12

K.ü.F. JdeK
K.ü.M. Steak

29

30

5170

5225

'19

3235/26

3228/4

3235/25

3090/1

3090/2

3228/3

3233

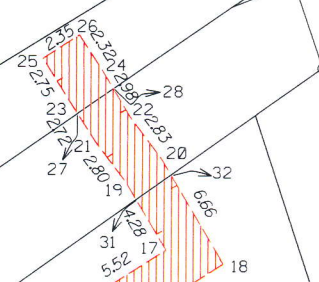

3228/1

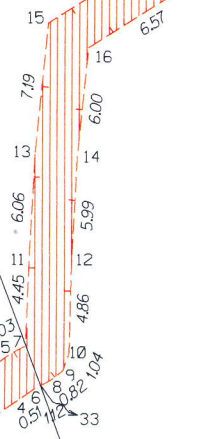

3185

3228/2

3227/13

3227/9

3187

3227/11

3227/1