

PRÍLOHA

ČESKÁ REPUBLIKA
GENERÁLNÍ FINANČNÍ ŘEDITELSTVÍ
Oddělení hospodářské správy
Štěpánská 28, Praha 1

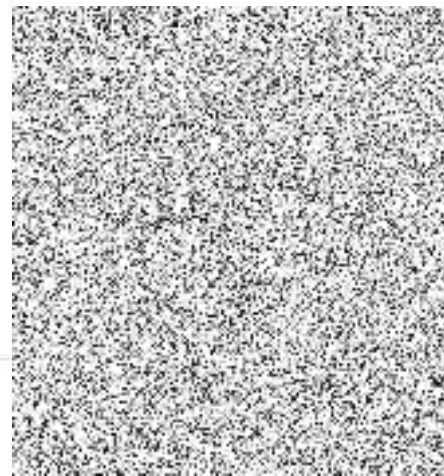

vedoucí OHS



V Praze dne 7.2.2014

Čj. 443/14-7003-02001-105694

Vyřizuje: 

Věc: Uplatnění nárůstu míry meziroční inflace v ceně nájemného za nájem nebytových prostor

Smlouvou o nájmu nebytových prostor ze dne 5.2.2009 a dodatku č.1 jsme Vám přenechali do nájmu nebytové prostory v budově nábř.Kpt.Jaroše 1000/7, Praha 7. S odvoláním na ujednání v článku IV., Odst. 4.2 smlouvy Vám sdělujeme následující

Podle Českého statistického úřadu činila míra meziroční inflace za rok 2013 hodnotu

1,4%

S přihlédnutím k tomuto údaji a výše uvedenému ujednání ve smlouvě o nájmu nebytových prostor Vám tímto dáváme na vědomí, že s účinností od 1.1.2014 upravujeme výši nájemného -

Ze stávajících částek

	Plocha m2	Cena za 1 m2	Částka/rok	Částka/čtvrtletí
Kancelářské plochy	4 003,30	2 377,80	9 519 047,-	2 379 762,-
Ostatní plochy	563,36	675,60	380 606,-	95 152,-
celkem	4 566,66		9 899 653,-	2 474 914,-

Na částky

A.

	Plocha m2	Cena za 1 m2	Částka/rok	Částka/čtvrtletí
Kancelářské plochy	4 003,30	2 411,-	9 651 956,-	2 412 989,-
Ostatní plochy	563,36	685,-	385 902,-	96 476,-
celkem	4 566,66		10 037 858,-	2 509 465,-

Městská část Praha 7
Nábř.Kpt.Jaroše 1000
170 32 Praha 7

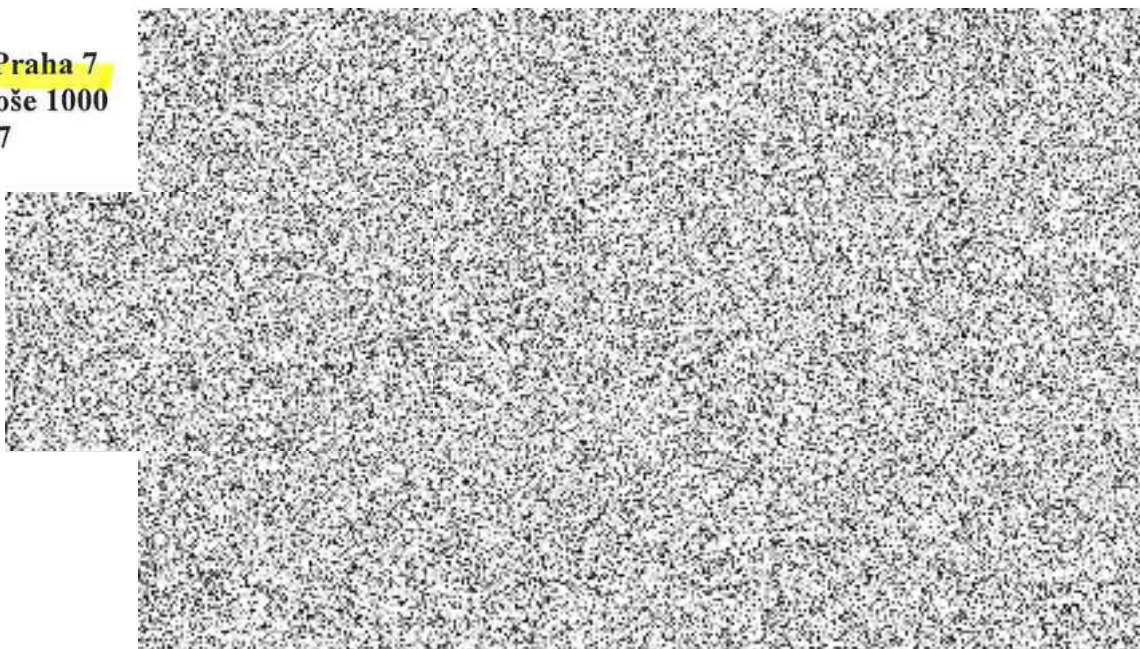

L.