

V Liberci 22.3.2019

**Věc: Uplatnění inflačního indexu za rok 2018 - úprava paušální ceny servisních služeb  
v souladu se servisní smlouvou**

Vážený zákazníku,

Přílohou tohoto dopisu Vám zasíláme, v souladu se smlouvou, **rozpis nové měsíční paušální ceny za servis zařízení (výtahů/eskalátorů/plošiny) platné od 1. 4. 2019.**

Děkujeme, že využíváte naše služby. Chceme i nadále zajišťovat služby pro vaše zařízení ve vysoké kvalitě a zajistit vaši informovanost o vykonaných činnostech prostřednictvím moderních služeb **e-Service** (přehled o provedených úkonech na webových stránkách naší společnosti) a **EDE** (event. driven email – rychlá informace po provedení zásahu na nahlášenou poruchu do e-mailu). Věříme, že tyto služby rádi využíváte.

S pozdravem

Radka Pelantová

obchodní zástupce – servis zařízení

mobil:

e-mail:

Adresa kontaktního střediska: **Otis a.s., Dlouhá 55, 463 12 Liberec 25**

**Příloha tohoto dopisu:**

1. Oznámení o změně sjednané ceny – nový rozpis pro Vás



**OTIS a.s.**  
Výroba, montáž a servis výtahů

IČO : 42324254  
DIČ : CZ42324254

Adresát:  
**Česká republika - Krajské ředitelství  
policie Ústeckého kraje**  
Lidické nám.899/9  
401 79 Ústí nad Labem

**Objednatel:** Česká republika-Krajské ředitelství policie Ústeckého kraje  
Lidické nám. 899/9  
401 79 Ústí nad Labem 2

Oznámení o změně ceny u smlouvy č.: **G0472**

Platnost od: 1/4-2019

Číslo jednotky	Typ výtahu	Umístění ( ulice )	Cena do 31.03.2019 za jeden měsíc [Kč]			Cena od 01.04.2019 za jeden měsíc [Kč]		
			podléhající DPH 0%	podléhající DPH 15%	podléhající DPH 21%	podléhající DPH 0%	podléhající DPH 15%	podléhající DPH 21%
71142	GI1382UO	MASARYKOVA 1363, TEPLICE						
		čtvrtletně			620,00			633,00
G0474	NT	LIDICKÉ NÁMĚSTÍ, ÚSTÍ NAD LABEM						
		čtvrtletně			465,00			474,00
G0475	MB 100/0,36	SEVERNÍ TERASA, ÚSTÍ NAD LABEM						
		čtvrtletně			557,00			569,00
G0477	NT 3200	BOŽTĚSICE, ÚSTÍ NAD LABEM						
		čtvrtletně			465,00			474,00
G0478	NT 3200	BOŽTĚSICE, ÚSTÍ NAD LABEM						
		čtvrtletně			465,00			474,00
G0479	GEN2NOVA	BOŽTĚSICE, ÚSTÍ NAD LABEM						
		čtvrtletně			578,00			590,00
G0480	MB 100/0,36	BOŽTĚSICE, ÚSTÍ NAD LABEM						
		čtvrtletně			470,00			480,00
G0481	NG 1000/0,18	BOŽTĚSICE, ÚSTÍ NAD LABEM						
		čtvrtletně			465,00			474,00
G0482	NG 500/0,18	SEVERNÍ TERASA, ÚSTÍ NAD LABEM						
		čtvrtletně			600,00			613,00
G0977	GEN2NOVA	V.ŘEZÁČE 224, MOST						
		čtvrtletně			1.300,00			1.328,00
G0978	GEN2NOVA	V.ŘEZÁČE 224, MOST						
		čtvrtletně			1.300,00			1.328,00
G0982	GEN2MOD	RIEGROVA 4510, CHOMUTOV						
		čtvrtletně			1.180,00			1.205,00
G0983	GEN2MOD	RIEGROVA 4510, CHOMUTOV						
		čtvrtletně			1.180,00			1.205,00
G0984	TOV	RIEGROVA 4510, CHOMUTOV						
		čtvrtletně			903,00			922,00
G1076	NGS	Ostrov, Tisá						
		čtvrtletně			695,00			710,00
G8446	TOV 320/0,7	MASARYKOVA 1363, TEPLICE						
		čtvrtletně			650,00			663,00
<b>Celkem :</b>					<b>11.893,00</b>			<b>12.142,00</b>

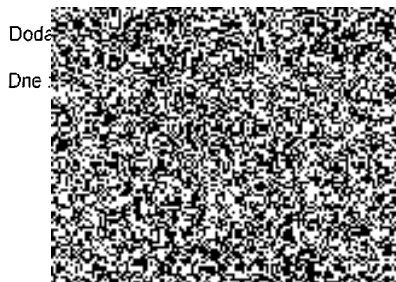

Odběratel :

Dne :

POLICE Č...		Y
Krajské	Ústeckého kraje	
Oc.		
Dne: 25-03-2019		
Podpis: .....		
Podpis: .....		