

Plzeňský kraj

zastoupený: Bc. Josefem Bernardem, hejtmanem
k podpisu smlouvy oprávněn: Mgr. Jiří Leščinský, ředitel Krajského úřadu Plzeňského kraje na základě ustanovení čl. 2 odst. 2 písm. a) Podpisového a kompetenčního řádu Plzeňského kraje a Krajského úřadu Plzeňského kraje Ř - 3/2018
sídlo: Škroupova 18, 306 13 Plzeň
IČO: 70890366
DIČ: CZ70890366
bankovní spojení: Raiffeisenbank, a. s., pobočka Plzeň
číslo účtu/ kód banky: 1063003350/5500

(dále jen „Plzeňský kraj“)

a

Regionální Filmová Kancelář Plzeňský kraj z.s.

zastoupený: Petrem Veruňkem, DiS, předsedou
sídlo: Mánesova 1915/80, Jižní Předměstí, 301 00 Plzeň
IČO: 06525466
zapsaná ve spolkovém rejstříku u Krajského soudu v Plzni pod sp. zn. L 8211
bankovní spojení: [REDAKCE]
číslo účtu: [REDAKCE]

(dále jen „Poskytovatel“)

uzavírají mezi sebou níže uvedeného dne, měsíce a roku podle § 1746 odst. 2 zákona č. 89/2012 Sb., občanského zákoníku tuto

SMLOUVU O POSKYTNUTÍ SLUŽEB FILMOVÉ KANCELÁŘE
(dále jen „smlouva“)

článek 1

Předmět smlouvy

1. Poskytovatel se zavazuje v období od 1. dubna 2019 do 31. března 2021 aktivně propagovat Plzeňský kraj jako místo vhodné pro filmový průmysl na B2B úrovni a vyvíjet aktivity směřující k rozvoji filmové turistiky na území Plzeňského kraje a poskytnout Plzeňskému kraji služby filmové kanceláře v rozsahu a kvalitě dle ustanovení čl. 2 této smlouvy a přílohy č. 1, která je nedílnou součástí této smlouvy (dále též jen „služby“).
2. Plzeňský kraj, který usiluje o rozvoj filmové turistiky v rámci podpory cestovního ruchu v regionu, se zavazuje za služby Poskytovatele zaplatit úhradu ve výši a způsobem dle čl. 3 této smlouvy.

článek 2

Specifikace poskytovaných služeb

1. Poskytovatel se zavazuje prostřednictvím filmové kanceláře provozované v prostorech označených „regionální filmová kancelář“ a logem Plzeňského kraje aktivně propagovat Plzeňský kraj jako vhodné místo pro filmový průmysl na B2B úrovni (producenti, lokační manažeři) za účelem rozvoje filmové turistiky v regionu, a to především webovou prezentací na internetových stránkách Poskytovatelem k tomu vytvořených, inzercí v médiích a též prostřednictvím spolupracujících organizací působících ve filmovém průmyslu.
2. Za uvedeným účelem se Poskytovatel zavazuje oslovovat formou reklamní a informativní kampaně filmové profesionály a společnosti působící ve filmovém průmyslu z ČR i zahraničí a dále osoby disponující na území Plzeňského kraje lokacemi či předměty atraktivními pro filmaře.
3. Poskytovatel se zavazuje k vytvoření a správě databáze zajímavých míst pro filmová natáčení v Plzeňském kraji v rozsahu: foto či video z lokace; kulturně-historický, technický a zeměpisný popis lokace; informační servis o možnostech a podmínkách využití lokace pro potřeby natáčení. Databáze bude vytvořena a spravována v souladu s právními předpisy a při důsledném dodržování podmínek GDPR. Údaje z databáze budou na základě žádosti přístupné též pracovníkům Krajského úřadu Plzeňského kraje.
4. Poskytovatel se zavazuje k vyhledávání filmových lokací a vyvíjet aktivity při vyřizování potřebných povolení pro filmaře včetně poskytování odborných konzultací týkající se území Plzeňského kraje.
5. Poskytovatel se zavazuje k účasti a působení při vybraných prezentačních akcích, veletrzích a konferencích spojených s tématem filmového průmyslu a filmové turistiky - zejména veletrh ITEP pořádaný Plzeňským krajem.
6. Poskytovatel se zavazuje k tomu, že veškeré tiskové i netiskové materiály týkající se služeb poskytovaných dle této smlouvy (jpg, videa, atd.), které bude distribuovat v listinné či elektronické podobě, budou obsahovat logo Plzeňského kraje a že:
 - a) použije logo Plzeňského kraje výhradně k účelu sjednanému v této smlouvě
 - b) logo Plzeňského kraje nebude jeho užitím zneváženo a zneužito; zejména že užitím loga Plzeňského kraje nedojde ke znevážení nebo poškození dobré pověsti nebo dobrého jména PK
 - c) neposkytne oprávnění užívat logo Plzeňského kraje třetím osobám
 - d) bude dodržovat Pravidla Rady Plzeňského kraje pro užívání loga Plzeňského kraje schválená Radou Plzeňského kraje usnesením č. 360/09 ze dne 6. 4. 2009, ve znění usnesení Rady Plzeňského kraje č. 3588/11 ze dne 21. 4. 2011, zveřejněná na portálu Plzeňského kraje.

7. Poskytovatel se zavazuje spolupracovat s filmaři, kteří se na něj obrátí v souvislosti s úmyslem žádat Plzeňský kraj o finanční podporu výroby filmového díla, a zpracovat své vyjádření k realizaci zamýšleného díla z hlediska naplňování cílů Plzeňského kraje dle této smlouvy.
8. Poskytovatel se zavazuje nejpozději v termínech: 30. 11. 2019, 30. 11. 2020 a 15. 04. 2021 Plzeňskému kraji předložit zprávu o činnostech uskutečněných dle této smlouvy za uplynulé období.

článek 3

Cena, platební a fakturační podmínky

1. Smluvní strany se dohodly, že celková cena za poskytnutí služeb, které jsou předmětem této smlouvy, je 591 000,- Kč (slovy: pětsetdevadesátjednatísíc korun českých), uvedená částka zahrnuje DPH a je konečná a nepřekročitelná.
2. Plzeňský kraj se zavazuje hradit cenu stanovenou v předchozím odstavci na základě faktur vystavených Poskytovatelem a předaných Plzeňskému kraji spolu se zprávou o uskutečněných činnostech dle čl. 2.8 této smlouvy ve třech termínech uvedených v následující tabulce:

| | |
|---------------------|---|
| k datu 30. 11. 2019 | bude fakturováno maximálně 37% z celkové částky dle čl. 3, odst. 1 této smlouvy |
| k datu 30. 11. 2020 | bude fakturováno maximálně 50% z celkové částky dle čl. 3, odst. 1 této smlouvy |
| k datu 15. 04. 2021 | bude fakturováno maximálně 13% z celkové částky dle čl. 3, odst. 1 této smlouvy |

3. Faktury jsou splatné ve lhůtě 15 dnů od doručení Plzeňskému kraji při splnění všech podmínek stanovených touto smlouvou. Uhrazením se rozumí připsání celé fakturované částky ve prospěch bankovního účtu Poskytovatele uvedeného na faktuře.

článek 4

Závěrečná ustanovení

1. Tato smlouva a práva a povinnosti z této smlouvy vyplývající se řídí právními předpisy České republiky, zejména ustanoveními občanského zákoníku.
2. Plzeňský kraj se zavazuje zveřejnit tuto smlouvu v registru smluv ve smyslu zákona č. 340/2015 Sb., o zvláštních podmínkách účinnosti některých smluv, uveřejňování

těchto smluv a o registru smluv (zákon o registru smluv), nejpozději do 30 dnů od jejího uzavření.

3. Veškeré změny této smlouvy mohou být učiněny pouze písemně po vzájemné dohodě obou smluvních stran.
4. Tato smlouva nabývá platnosti jejím podpisem druhou smluvní stranou v pořadí a účinnosti dnem uveřejnění v registru smluv. Uveřejnění v registru smluv zajistí Plzeňský kraj. Poskytovatel souhlasí s uveřejněním smlouvy v celém jejím rozsahu.
5. Přílohou č. 1 smlouvy je vlastní specifikace předmětu plnění.
6. Smlouva se vyhotovuje ve třech exemplářích s platností originálu, z nichž Plzeňský kraj obdrží dva exempláře a Poskytovatel jeden exemplář.

V Plzni dne 29.3.2019.....

V Plzni dne 29.3.2019.....

Poskytovatel



.....
Petr Veruněk, DiS
předseda spolku

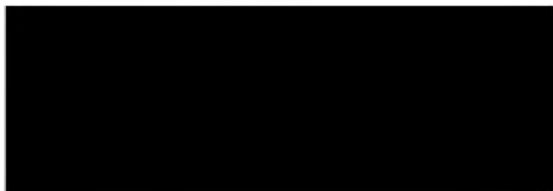

Plzeňský kraj



.....
Mgr. Jiří Leščinský
ředitel krajského úřadu

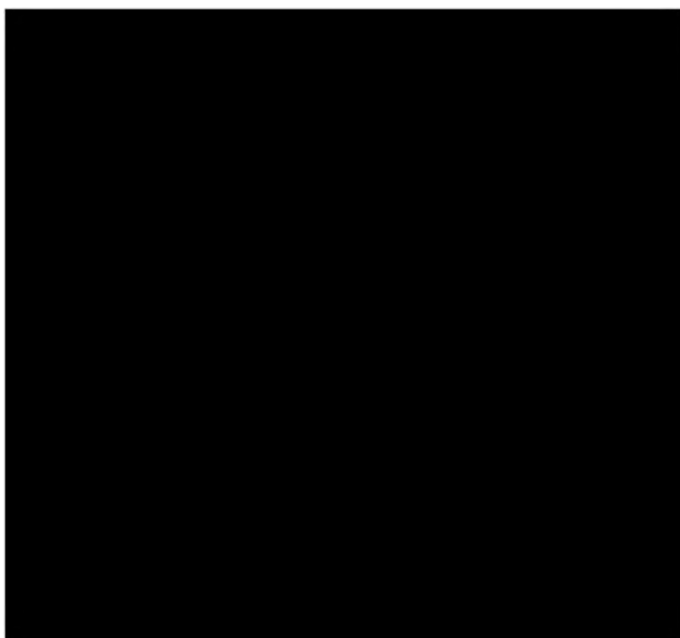



REGIONÁLNÍ
FILMOVÁ
KANCELÁŘ
PLZEŇSKÉHO
KRAJE Z.S.

REGIONÁLNÍ
FILMOVÁ
KANCELÁŘ
PLZEŇSKÉHO
KRAJE Z.S.

VLASTNÍ SPECIFIKACE PŘEDMĚTU PLNĚNÍ VEŘEJNÉ ZAKÁZKY

Regionální Filmová Kancelář Plzeňský kraj z.s.

1. *Aktivní propagace Plzeňského kraje jako vhodného místa pro filmový průmysl na B2B úrovni (producenti, lokační manažeři) za účelem rozvoje filmové turistiky v regionu, a to především webovou prezentací na internetových stránkách k tomu vytvořených dodavatelem, inzercí v médiích a též prostřednictvím spolupracujících organizací působících ve filmovém průmyslu.*

Marketingový a komunikační plán na období 2019 - 2021

Cílové skupiny:

- B2B-Film
 - filmový profesionálové z ČR i zahraničí
- B2C-Lokace a Turismus
 - fyzické osoby
 - filmová turistika
 - komparz
 - majitelé, kteří disponují lokací, která by mohla být zajímavá pro filmaře

Komunikační prvky

webová prezentace - www.filmplzen.cz

Základní náplň webových stránek:

- a) kontaktní místo pro filmové profesionály pro oblast Plzeňský kraj
- b) prezentace Plzeňského kraje jako vhodného místa pro filmový průmysl
- c) prezentace Plzeňského kraje jako zajímavého místa pro filmovou turistiku

obsah stránek:

- lokační databáze
 - fotogalerie a popis



REGIONÁLNÍ
FILMOVÁ
KANCELÁŘ
PLZEŇSKÉHO
KRAJE Z.S.

REGIONÁLNÍ
FILMOVÁ
KANCELÁŘ
PLZEŇSKÉHO
KRAJE Z.S.

- kontakty a statut filmové kanceláře
- pravidelné aktuality
- Plzeňský kraj na plátně - info o zajímavých místech v Plzeňském kraji, která se objevila ve filmu
- prezentace DEPO2015 - zajímavý prostor... spolupráce přímo s DEPO2015
- odkazy na partnery filmové kanceláře

jazykové mutace:

- CZ verze
- AJ verze

sociální sítě

facebook - <https://www.facebook.com/filmplzen/>

instagram - https://www.instagram.com/film_plzen/

Základní náplň sociálních sítí:

- a) aktivní a operativní komunikace s komunitou B2B
- b) prezentace činností filmové kanceláře
- c) prezentace projektů podporované Plzeňským krajem
- d) prezentace projektů, které jsou s Plzeňským krajem spojeny

osobní prezentace

- aktivní a pravidelný kontakt s lokačními manažery a producenty při nabízení Plzeňského kraje jako vhodného místa pro filmový průmysl
- aktivní vyhledávání nových zajímavých projektů, které mají potenciál na zvýšení povědomí o Plzeňském kraji či potenciál na rozvoj filmové turistiky
- aktivní spolupráce se Státním fondem kinematografie a jeho institucí Czech Film Commission při vyhledávání vhodných, zajímavých a kvalitních projektů, které by se mohly realizovat v Plzeňském kraji



REGIONÁLNÍ
FILMOVÁ
KANCELÁŘ
PLZEŇSKÉHO
KRAJE Z.S.



REGIONÁLNÍ
FILMOVÁ
KANCELÁŘ
PLZEŇSKÉHO
KRAJE Z.S.

newsletter Regionální Filmové Kanceláře Plzeňský kraj

- pravidelný e-newsletter určený cílově skupině B2B a B2G o činnostech, projektech, nových lokacích atd.
- četnost: 2x za jeden kalendářní rok

location tour pro filmové profesionály

- minimálně 1x za rok uspořádání location tour pro filmové profesionály
- smyslem této aktivity jsou ukázky zajímavých míst pro filmování v rámci celého Plzeňského kraje
- primárně se chceme v období 2019 - 2021 zaměřit na tyto oblasti:
 - *barokní památky*
 - *industriální architektura*
 - *pohraniční oblasti ČR - Sudety*
 - *méně známé přírodní památky*

Inzerce

- inzerce ve vybraných mediálních nosičích, které se zaměřují na B2B segment
- inzerce ve vybraných mediálních nosičích, které se zaměřují na B2C segment
- inzerce a PR aktivity v tiskovinách, které vydávají producenti akcí, které jsou zaměřené na filmový průmysl (např. různé Industry katalogy filmových festivalů a přehlídek)

2. *Vytvoření a správa databáze zajímavých míst pro filmová natáčení v Plzeňském kraji v rozsahu: foto či video z lokace; kulturně-historický, technický a zeměpisný popis lokace; informační servis o možnostech a podmínkách využití lokace pro potřeby natáčení.*

Lokační databáze se skládá ze zajímavých míst v Plzeňském kraji, seznam míst je tvořen:

- místa zajímavá podle lokačního manažera filmové kanceláře
- místa zajímavá podle destinač. odd. Plzeňského kraje - aktivní spolupráce
- místa zajímavá podle MMP odbor Presentace a marketingu a Plzeň Turismus
- veřejná výzva - zapojení široké veřejnosti

Databáze má tři vrstvy:

- foto/video lokace,



REGIONÁLNÍ
FILMOVÁ
KANCELÁŘ
PLZEŇSKÉHO
KRAJE Z.S.

REGIONÁLNÍ
FILMOVÁ
KANCELÁŘ
PLZEŇSKÉHO
KRAJE Z.S.

- kulturně-historický, technický a zeměpisný popis lokace,
- informační servis o možnostech a podmínkách využití lokace zahrnující: podmínky pronájmu a záboru a místní vyhlášky s kontakty na příslušné instituce (místní úřady, vlastníci či správci objektů), odborné služby (technici, řemeslníci) a zázemí (hotelové, stravovací nebo dopravní služby atd.).

Lokační databáze bude mít dále dvě roviny zveřejnění:

- **veřejná** volně dostupná
- umístění na www.filmplzen.cz
- plní roli "ochutnávky" rozmanitosti a atraktivnosti našeho kraje
- **neveřejná**
- uzavřená databáze, která slouží jen pracovníkům filmové kanceláře při své činnosti
- databáze bude vytvořena a spravována v souladu s právními předpisy a při důsledném dodržování podmínek GDPR
- údaje z databáze budou na základě žádosti přístupné též pracovníkům Krajského úřadu Plzeňského kraje

Součástí tvorby databáze je i projekt Film Friendly Point

Smyslem projektu je sepsání jednoduché dohody mezi filmovou kanceláří a partnerem (obec, spolky, fyzické a právnické osoby, které vlastní zajímavý objekt, lokaci či předmět pro film), v nichž partner potvrzuje, že je v případě poptávky ochoten zúčastnit se či poskytnout svůj majetek, nebo majetek, který má ve správě.

Tvorba databáze je neustálý soustavný proces po celou dobu fungování filmové kanceláře.

Kromě výše zmíněných institucí filmová kancelář při tvorbě databáze pracuje i s dalšími partnery z oblasti veřejné sféry (obce a města v Plzeňském kraji), či projekty typu Plzeňský architektonický manuál, MAS atd.

3. Vyhledávání filmových lokací a aktivity při vyřizování potřebných povolení pro filmaře včetně poskytování odborných konzultací týkající se území Plzeňského kraje.

Jedná se o jednu ze základních téměř "každodenních" činností pracovníků filmové kanceláře

Ve spolku Regionální Filmová Kancelář Plzeňský kraj z.s. má tuto činnost na starostí projektový manažer. Tato pozice je rozdělena v naší společnosti mezi 2 pracovníky. Z vlastní zkušenosti víme, že tato činnost vyžaduje zajištění velmi vysoké operativnosti a flexibility.

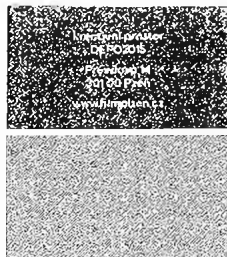

REGIONÁLNÍ
FILMOVÁ
KANCELÁŘ
PLZEŇSKÉHO
KRAJE Z.S.

REGIONÁLNÍ
FILMOVÁ
KANCELÁŘ
PLZEŇSKÉHO
KRAJE Z.S.

Při této činnosti je samozřejmě nezbytné mít:

- velmi efektivní síť spolupracovníků, kteří aktivně pomáhají s vyhledáváním lokalit
- silnou databázi lokalit
- aktuální databázi kontaktů při získávání různých typů povolení a souhlasů
- velmi dobré povědomí a znalosti celého Plzeňského kraje

Pro úplnost vypisujeme standardní popis činností, které spolek Regionální Filmová Kancelář Plzeňský kraj z.s. poskytuje filmařům, kteří v našem kraji aktivně pracují:

- pomoc při vyhledávání filmových lokací a přípravě obhlídek, zprostředkování dostupnosti lokací
- pomoc při získávání všech typů povolení
- pomoc při jednání s vlastníky nemovitostí
- poskytování informací o společnostech a institucích, které nabízí související podpůrné služby (ubytování, stravování, produkční agentury, doprava...)
- koordinace jednání s místními úřady a policií
- pomoc při náboru epizodních rolí a komparzu
- odborné konzultace týkající se regionu (infrastruktura, historie, kultura, architektura, přírodní podmínky apod.)

4. Účast a působení při vybraných: prezentačních akcích, veletrzích a konferencích spojených s tématem filmového průmyslu a filmové turistiky - zejména veletrh ITEP pořádaný Plzeňským krajem

Spolek Regionální Filmová Kancelář Plzeňský kraj z.s. se bude v letech 2019 - 2021 aktivně zúčastňovat minimálně těchto akcí (Samozřejmě za předpokladu, že se tyto akce budou v daných letech konat.):

Finále Plzeň - filmový festival

forma:

aktivní propagace Plzeňského kraje jak na úrovni B2B tak i B2C

osobní účast zástupců filmové kanceláře

inzerce v industry guide

participace na programu pro filmové profesionály se zaměřením na problematiku natáčení v Plzeňském kraji

účast na odborných přednáškách a workshopech



REGIONÁLNÍ
FILMOVÁ
KANCELÁŘ
PLZEŇSKÉHO
KRAJE Z.S.



REGIONÁLNÍ
FILMOVÁ
KANCELÁŘ
PLZEŇSKÉHO
KRAJE Z.S.

Mezinárodní filmový festival Karlovy Vary - filmový festival

forma:

aktivní propagace Plzeňského kraje jak na úrovni B2B tak i B2C
účast na akcích pořádaných Czech Film Commission
účast na odborných přednáškách a workshopech

ITEP - Veletrh cestovního ruchu Plzeňského kraje

forma:

- stánek na veletrhu s cílem propagovat:
- projekty vzniklé v Plzeňském kraji za daný rok
- činnosti a novinky filmové kanceláře
- aktivní zapojení do programu veletrhu

Účast na dalších akcích bude filmová kancelář vždy plánovat a účastnit se jich pokud splní tyto kritéria:

- akce bude mít přínos pro prezentaci Plzeňského kraje
- akce bude mít příležitost pro prezentaci projektu, který se v kraji natáčel a je zde možné zvýšení povědomí o Plzeňském kraji
- akce bude mít přínos pro získání nových projektů pro Plzeňský kraj
- náklady na účast na akci budou akceptovatelné v rámci celkového rozpočtu filmové kanceláře

Aktivní účast na všech akcích bude samozřejmě dopředu konzultovaná se zástupci Plzeňského kraje pokud to forma a velikost účasti bude vyžadovat.

Spolupráce s Krajským úřadem Plzeňského kraje

Spolek Regionální Filmová Kancelář Plzeňský kraj s.z. navrhuje spolupráci s pracovníky Krajského úřadu Plzeňského kraje v těchto rovinách:

Konzultační a poradenská činnost při možné finanční podpoře Plzeňského kraje v souvislosti s výrobou filmového díla v Plzeňském kraji.

Konzultační a poradenská činnost v oblasti aktivní propagace a účasti filmové kanceláře na nejrůznějších akcích.



REGIONÁLNÍ
FILMOVÁ
KANCELÁŘ
PLZEŇSKÉHO
KRAJE Z.S.



REGIONÁLNÍ
FILMOVÁ
KANCELÁŘ
PLZEŇSKÉHO
KRAJE Z.S.

Reporting, který se skládá z každoroční celkové zprávy o činnosti filmové kanceláře dle návrhu smlouvy, která je součástí této veřejné zakázky, a dále pak pravidelným dílčím reportingem (cca 1x

za 2 měsíce), který je důležitý z hlediska aktivní spolupráce s pracovníky Krajského úřadu Plzeňského kraje.



REGIONÁLNÍ
FILMOVÁ
KANCELÁŘ
PLZEŇSKÉHO
KRAJE Z.S.



REGIONÁLNÍ
FILMOVÁ
KANCELÁŘ
PLZEŇSKÉHO
KRAJE Z.S.

CELKOVÁ NABÍDKOVÁ CENA

za

POSKYTOVÁNÍ SLUŽEB FILMOVÉ KANCELÁŘE

| POLOŽKY NABÍDKOVÉ CENY | Cena včetně DPH |
|---|----------------------|
| 1. Aktivní propagace Plzeňského kraje | |
| <i>správa www a sociálních sítí</i> | |
| <i>osobní prezentace</i> | |
| <i>location tour</i> | |
| <i>inzerce</i> | |
| 2. Vytvoření a správa databáze | |
| <i>osobní náklady</i> | |
| <i>osobní náklady nehmotného charakteru vč. režie</i> | |
| 3. Vyhledávání filmových lokací a obecná činnost filmové kanceláře | |
| <i>osobní náklady</i> | |
| <i>režie</i> | |
| <i>osobní náklady</i> | |
| 4. Účast a působení na akcích | |
| <i>produkční náklady</i> | |
| <i>osobní náklady</i> | |
| <i>režie</i> | |
| CELKOVÁ NABÍDKOVÁ CENA VČ. DPH | 591 000,00 Kč |

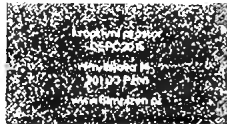

REGIONÁLNÍ
FILMOVÁ
KANCELÁŘ
PLZEŇSKÉHO
KRAJE Z.S.

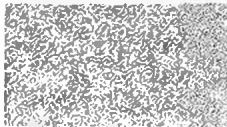

REGIONÁLNÍ
FILMOVÁ
KANCELÁŘ
PLZEŇSKÉHO
KRAJE Z.S.

POTVRZENÍ O VEDENÍ BANKOVNÍHO ÚČTU
SPOLKU
REGIONÁLNÍ FILMOVÁ KANCELÁŘ PLZEŇSKÝ KRAJ Z.S.

Potvrzení o vedení účtu

Fio banka, a.s., IČ 61858374, V Celnici 1028/10, 117 21 Praha 1, zapsaná v obchodním rejstříku vedeném Městským soudem v Praze, oddíl B, vložka 2704 (dále jen „Banka“).



Klient:

Obchodní firma/Název: Regionální Filmová Kancelář Plzeňský kraj z.s.

IČ: 06525466

Zapsána v: VOR

Sídlo: Mánesova 1915/80, Plzeň, 30100, Česká republika

(dále jen „Klient“)

Banka potvrzuje, že Klient je k okamžiku vystavení tohoto potvrzení majitelem následujícího účtu vedeného u Banky:

Číslo účtu: [REDACTED]

IBAN: [REDACTED]

Měna účtu: Kč

Datum zřízení účtu: 4.12.2017

Account confirmation

Fio banka, a.s., ID 61858374, V Celnici 1028/10, 117 21 Prague 1, registered in the Commercial Register maintained by the Prague Municipal Court, Section B, File 2704 (hereinafter the „Bank“).



Client:

Company name: Regionální Filmová Kancelář Plzeňský kraj z.s.

Identification number: 06525466

Registered in: VOR

Residence: Mánesova 1915/80, Plzeň, 30100, Česká republika

(hereinafter the „Client“)

Bank confirms that the Client is the owner of the following account held with the Bank at the moment of issuing this confirmation:

Account number: [REDACTED]

IBAN: [REDACTED]

Currency: Kč

Held since: 4.12.2017

V Plzni, dne/date 22. 3. 2019 čas/time: 9:11:41



za Banku/ Bank
Bláha, Antonín

10/12



Krajský úřad
DBP0205
Plzeňská 14
301 00 Plzeň
www.filmplzeň.cz

REGIONÁLNÍ
FILMOVÁ
KANCELÁŘ
PLZEŇSKÉHO
KRAJE Z.S.



REGIONÁLNÍ
FILMOVÁ
KANCELÁŘ
PLZEŇSKÉHO
KRAJE Z.S.

VYJÁDRĚNÍ CZECH FILM COMMISSION O DOSAVADNÍ ČINNOSTI
SPOLKU
REGIONÁLNÍ FILMOVÁ KANCELÁŘ PLZEŇSKÝ KRAJ Z.S.

Petr Veruněk
Regionální Filmová Kancelář
Plzeňský kraj z.s.
Mánesova 1915/80
301 00 Plzeň

Vážený pane Veruňku,

dovolte mi, abych Vám tímto poděkovala za dosavadní spolupráci a především vyjádřila očekávání, že tato kooperace potrvá nadále.

Naše spolupráce netrvá od založení Vašeho spolku, ale sahá mnohem hlouběji; příprava založení filmové kanceláře totiž není krátkodobou záležitostí. Činnost regionální filmové kanceláře je velmi specifická a vyžaduje širší odbornost týkající se procesu výroby audiovizuálního díla, bez které nelze kancelář provozovat s úspěchem tak, aby sloužila svému prvotnímu účelu – aby fungovala jako ekonomická páka pro svůj kraj.

Váš tým plně realizuje naši představu o funkční a kraji prospěšné regionální kanceláři. V národní filmové komisi Czech Film Commission si vážíme úzkého propojení s Vámi a těšíme se na další spolupráci.

S pozdravem

BcA. Pavlína Žipková
Film Commissioner
vedoucí Czech Film Commission
Státní fond kinematografie
+420 603 554 044
pavlina@filmcommission.cz
www.filmcommission.cz

