

Smlouva o provádění protetických prací č. ZZ-61-7/BN-2009

podle ustanovení § 269 odst. 2 zákona č. 513/1991 Sb., obchodní zákoník, ve znění pozdějších předpisů

Čl. I Smluvní strany

Česká republika - Zdravotnické zařízení Ministerstva vnitra
Zastoupená: **MUDr. Miroslav Nosek – ředitel**

sidlo : Lhotecká 559/7, 143 01 Praha 4
právní forma : organizační složka státu

Adresa pro zasílání faktur: Oblastní zdravotnické zařízení Brno, Kounicova 24, 602 00 Brno

IČo : 75154960

Bankovní spojení :

Elektronické spojení:

oprávněná osoba :

(dále jen „objednatel“) na straně jedné

a

obchodní jméno: **Tomáš Sokop**
bydliště: Brno - sever, Husovice, Soběšická 144/2, 61400 Brno
místo podnikání: Soběšická 2, 614 00 Brno - Husovice
právní forma : fyzická osoba nezapsaná v obchodním rejstříku
IČ: 47943815
DIČ: CZ6704171969
bankovní spojení: KB Brno
číslo účtu:

(dále jen „zhotovitel“) na straně druhé

uzavřeli níže uvedeného dne, měsíce a roku tuto

Smlouvu o provádění protetických prací (dále jen „smlouva“)

Čl. II Předmět smlouvy

1. Zhotovitel se zavazuje, že bude pro objednatele zajišťovat **protetické práce** („protetiku“) pro zubní oddělení objednatele (dále jen „práce“). Práce bude prováděna dle podmínek specifikovaných v této smlouvě a v konkrétních dílčích objednávkách. Tyto objednávky bude předkládat pověřený pracovník objednatele.
2. Objednatel se zavazuje práci převzít a zaplatit zhotoviteli cenu za provedení.

Čl. III Povinnosti smluvních stran

1. Zhotovitel je povinen:

- a) provést práce řádně a včas,
- b) provést práce ve stanoveném místě, stanoveným způsobem a ve stanovené jakosti,
- c) opatřit věci potřebné k provedení práce,
- d) upozornit objednatele na všechny překážky znemožňující provedení práce,
- e) odevzdat objednateli práci řádně a včas,
- f) poskytnout záruky za jakost zhotovené práce,
- g) nést odpovědnost za vadné a opožděné plnění a způsobené škody z tohoto plnění.

2. Objednatel je povinen:

- a) poskytnout zhotoviteli potřebné spolupůsobení (součinnost),
- b) provedené práce převzít,
- c) oznámit zhotoviteli bez zbytečného odkladu zjištěné vady prací a požadovat jejich odstranění v náhradním termínu, na němž se spolu dohodnou,
- d) zaplatit cenu práce.

Čl. IV Práva smluvních stran

1. Zhotovitel je oprávněn:

- a) odstoupit od smlouvy při podstatném porušení povinností objednatele,
- b) požadovat od objednatele řádné a včasné zaplacení dohodnuté ceny.

2. Objednatel je oprávněn:

- a) požadovat od zhotovitele náhradu za jeho vadné plnění dle článku III. odst. 1 této smlouvy, včetně náhrady za způsobené škody,
- b) požadovat od zhotovitele řádné a včasné plnění jeho povinností dle článku III. odst. 1 této smlouvy a to v řádné či náhradní době,
- c) odstoupit od smlouvy při podstatném porušení povinností ze strany zhotovitele.

Čl. V Dodací podmínky

1. Zhotovitel se zavazuje, že práce specifikované v čl. II. odst. 1 provede do 5 kalendářních dnů od převzetí dílčí objednávky. Práce bude doručena zhotovitelem v předem dohodnutém termínu na adresu objednatele.
2. Místem provádění práce je Brno, Soběšická 144/2, 614 00 Brno.
3. Bližší podmínky provádění práce:
 - a) zhotovitel není oprávněn pověřit provedením práce jinou osobu,
 - b) objednatel se zavazuje předat předem zhotoviteli nezbytné informace potřebné k zajištění činnosti dle čl. II. odst. 1 této smlouvy,
 - c) převzetí práce objednatelem bude uvedeno na příkazním laboratorním štítku v podobě data a podpisu zhotovitele i objednatele,
 - d) při provádění práce je zhotovitel vázán individuálními pokyny objednatele.

Čl. VI Odpovědnost za vady práce a záruka za jakost

1. Práce má vady, jestliže její provedení neodpovídá výsledku určenému v této smlouvě nebo požadovanému v dílčí objednávce. Zhotovitel poskytuje na provedené práce záruku v délce **6** měsíců.
2. V případě vady v záruční lhůtě se zhotovitel zavazuje bezodkladně a bezplatně provést opravu.
3. Záruka se nevztahuje na vady, u nichž zhotovitel prokáže, že byly způsobeny objednatelem, třetí osobou nebo nahodilou událostí.
4. Záruční lhůta začíná běžet ode dne konečného předání práce objednatelem pacientovi.

Čl. VII Cena

1. Cena za provedené práce je stanovena dohodou smluvních stran podle § 2 zák. č. 526/1990 Sb., o cenách, v platném znění. Cena je určena podle skutečně vykonané a odsouhlasené práce podle ceníku - cenové nabídky zhotovitele platné v době uzavření této smlouvy (viz Příloha této smlouvy). Takto stanovená cena je bez DPH.
2. Celková cena podle této smlouvy nepřesáhne částku **2,000.000,- Kč** (slovy: dvamilionykorunčeských) bez DPH a je konečná.
3. Dopravu do místa dodání poskytuje zhotovitel zdarma. Cestovné nebude účtováno.

Čl. VIII Platební podmínky, fakturace

1. Objednatel se zavazuje zaplatit zhotoviteli do **30** dnů po obdržení daňového dokladu (faktury), a to převodem na účet zhotovitele. Za datum uhrazení faktury se považuje den, kdy částka uvedená ve faktuře byla připsána na účet zhotovitele.
2. Faktura s náležitostmi daňového dokladu podle § 12 zákona č. 588/1992 Sb., o DPH, za práce provedené za kalendářní měsíc bude zaslána na adresu objednatele uvedenou v článku I této smlouvy nejpozději do 10-ti dnů.

Čl. IX Podmínky odstoupení od smlouvy

1. Od smlouvy lze odstoupit, pokud dojde k podstatnému porušení smluvních vztahů a pokud tento úmysl oznámí oprávněná strana druhé straně do 10-ti dnů od doby, kdy se o podstatném porušení povinnosti dozvěděla, nejpozději pak do 1 roku od tohoto porušení.
2. Za **podstatné porušení** se vždy považuje:
 - a) prodlení zhotovitele s předáním práce delším než 5 kalendářních dní, když objednatel se přitom na tomto prodlení nijak nepodílel,
 - b) když objednatel nesplní své finanční závazky vůči zhotoviteli a nebude schopen poskytnout takové záruky, že je splní v náhradním termínu,
 - c) zhotovitel může také odstoupit od smlouvy, jestliže objednatel neposkytne nutnou součinnost a tím způsobí zhotovitelovu neschopnost provést určitý úkon. Odstoupení je však přípustné teprve tehdy, když zhotovitel dohodl s objednatelem písemně novou přiměřenou lhůtu ke splnění závazku a ta neúspěšně uplynula.

Čl. X

Čl. X Sankce

1. V případě prodlení se splněním předmětu práce zaplatí zhotovitel smluvní pokutu ve výši 0,05% z ceny díla včetně DPH za každý den prodlení.
2. V případě neuhrazení faktury objednatele v termínu uvedeném v čl. VIII této smlouvy, má zhotovitel právo na úroky z prodlení podle § 369 Obchodního zákoníku ve výši 0,05% z neuhrazené ceny za dílo včetně DPH za každý den prodlení.
3. V případě prodlení zhotovitele či v případě vadného plnění, které bude mít za následek způsobení škody, má objednatel nárok na její náhradu bez ohledu na sankce případně za stejného důvodu vyúčtované.

Čl. XI Vznik, změna a zánik smlouvy

1. Tato smlouva byla uzavřena na dobu určitou do vyčerpání částky uvedené v čl. VII, odst. 1 této smlouvy.
2. Smlouva nabývá platnosti dnem podpisu oběma smluvními stranami a účinnosti dnem 1. ledna 2009.
3. Smlouvu lze jednostranně ukončit písemnou výpovědí bez uvedení důvodů nebo vzájemnou dohodou obou smluvních stran. Výpovědní lhůta činí jeden měsíc a počíná plynout od prvního dne následujícího po doručení výpovědi druhé smluvní straně.
4. Veškeré změny této smlouvy lze provádět pouze formou písemných dodatků průběžně číslovaných a odsouhlasených oběma smluvními stranami.

Čl. XII Závěrečná ustanovení

1. Tato Smlouva je vyhotovena ve čtyřech stejnopisech stejné platnosti, z nichž obě smluvní strany obdrží po dvou výtiscích.
2. Nedílnou součástí této smlouvy je příloha obsahující ceník prováděných prací.

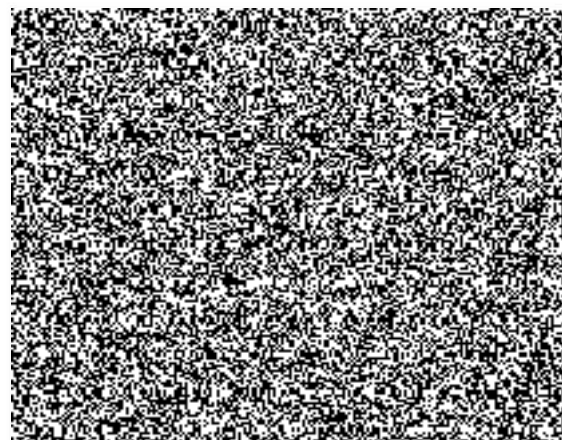
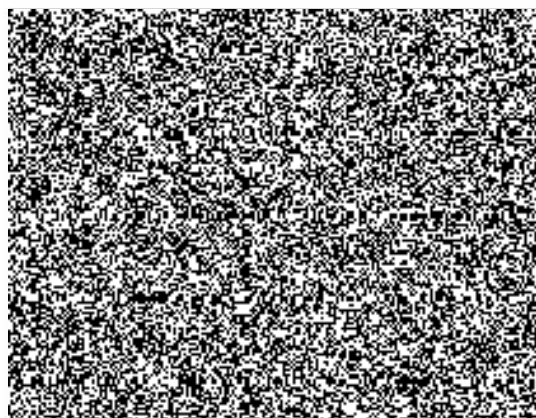

Kód	Název Sokop Tomáš-zubní laboratoř	fakt.cena	16. 2.2009
1111.00	příplatek za implantát	360.00	
1119.00	příplatek za atraumatické provedení	150.00	
1120.00	matrice výměna	400.00	
5565.00	Bertoni - šroub	220.00	
5713.00	třímen na implantát vč.zás.spojů S	3980.00	
5714.00	nosič na bělicí gel	400.00	
5715.00	nosič na bělicí gel - horní nebo do	1400.00	
10000.01	vyrovnání	-1.00	
10000.10	vyrovnání	1.00	
60000.00	čištění zlata - člen	30.00	
60061.10	NPG nebo ORCAST	80.00	
60065.00	Koldan	25.00	
60068.00	Wiron	30.00	
60082.00	Remanium	30.00	
60300.00	litá výztuž	277.00	
60301.00	šrouby orto	600.00	
70001.00	studijní model s otiskem	50.00	
71041.00	inlay kořenová, 1 kanálek, přímá, litá	110.00	
71042.00	inlay kořenová, 1 kanálek, nepřímá li	370.00	
71052.00	inlay kořen. 2 kanálky nepřímá, litá	390.00	
71101.00	korunka plastová celokovová prepara	554.20	
71102.00	korunka plastová celokovová prepara	554.20	
71111.00	korunka plášťová z plastu preparace	288.50	
71112.00	korunka plášťová z plastu	288.50	
71113.00	korunka plášťová kompozit., prep.do	720.00	
71114.00	korunka plášťová z komp.plast, prep.	720.00	
71121.00	korunka fasetovaná-plast, preparace	690.00	
71122.00	korunka fasetovaná plast preparace	690.00	
71123.00	korunka fasetovaná-kompozitní plast	985.00	
71132.00	korunka fasetovaná metalokeramika	1700.00	
71211.00	korunka fasetovaná plast preparace	690.00	
71221.00	korunka fasetovaná-kompozit.plast p	967.00	
71231.00	korunka fasetovaná metalokeramika	1700.00	
71302.00	člen můstku fasetovaný plast	560.00	
71303.00	člen můstku fasetovaný kompozitní p	794.00	
71312.00	člen můstku fasetovaný metalokerami	1420.00	
71601.00	provizorní ochranná korunka z plast	288.50	
71621.00	oprava fixní náhrady s otiskem-nová	260.00	
72001.00	částečná snímatelná náhrada s jedno	1123.00	
72011.00	část.snímat.náhrada s lit.kotev prv	1820.00	
72041.00	mezerník 10 zubů a více	1800.00	
72041.10	mezerník do 4 zubů	950.00	
72041.20	mezerník do 9 zubů	1450.00	
72105.00	horní skeletová náhrada 3 a více pr	2700.00	
72141.00	litá dlaha do 6 ti zubů	999.00	
72301.00	oprava zubu vypadlého z náhrady	130.00	
72311.00	oprava na modelu, prasklá zlomená n	220.00	
72311.00	oprava na modelu, prasklá zlomená n	350.00	
72352.00	rebaze částečné snímatelné náhrady	900.00	
73021.00	část.sním.náhr.dolní s litou patrov	2400.00	
74001.00	fixační pryskyřičná okluzní dlaha	1250.00	
74021.00	snímací pryskyř.nákusná dlaha nebo	1100.00	
76001.00	studijní model s otiskem	120.00	
76010.00	jednoduchý funkční snímací aparát-m	850.00	
76011.00	jednoduchý snímatelný aparát-monobl	850.00	
76012.00	jednoduchý snímatelný aparát-monobl	850.00	
76013.00	středně složitý fun.sním.aparát-kla	1430.00	
76014.00	středně slož. sním.fun.aparát-klam	1430.00	
76015.00	středně slož.sním.aparát-klammt, bal	1430.00	

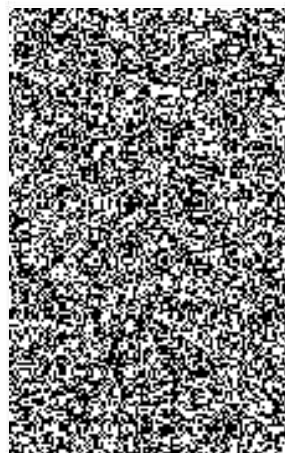

Kód	Název	Sokop Tomáš-zubní laboratoř	fakt.cena	16. 2.2009
76016.00	slož.fun.sním.aparát-Fränk	el,Bimler	2280.00	
76017.00	slož.fun.sním.aparát-Fränk	el,Bimler	2280.00	
76018.00	slož.fun.sním.aparát-Fränk	el,Bimler	2280.00	
76020.00	positioner-pár		2400.00	
76021.00	positioner-pár		2400.00	
76022.00	positioner-pár		2400.00	
76023.00	positioner-ks		1400.00	
76031.00	jednod.deskový sním.apar.	,do 4 prvk	850.00	
76032.00	jednod.deskový sním.aparát	do 4 prv	1050.00	
76033.00	složitý deskový snímací aparát		1150.00	
76034.00	složitý deskový snímací aparát		1150.00	
76035.00	složitý deskový snímací aparát		1150.00	
76036.00	clony,skluzná stříška		700.00	
76037.00	clony,skluzná stříška		700.00	
76038.00	clony,skluzná stříška		700.00	
76040.00	pevný aparát k rozšíření	patrového	1690.00	
76041.00	pevný aparát k rozšíření	patrového	1690.00	
76042.00	pevný aparát k rozšíření	patrového	1690.00	
76050.00	laboratorně zhotovený nábradek		730.00	
76051.00	laboratorně zhotovený nábradek		730.00	
76052.00	laboratorně zhotovený nábradek		730.00	
76070.00	laboratorně zhotovený intraorální o		400.00	
76071.00	laboratorně zhotovený intraorální o		400.00	
76072.00	laboratorně zhotovený intraorální o		400.00	
76080.00	oprava sním.aparátu jednod.	(lom,1 d	200.00	
76081.00	oprava snímacího aparátu s otiskem		300.00	
80001.00	studijní model s otiskem		60.00	
80002.00	analýza modelu v okludoru		50.00	
80011.00	funkční otisk horní čelisti v indiv		80.00	
80012.00	funkční otisk dolní čelisti v indiv		80.00	
80013.00	anatomický otisk čelisti v individu		80.00	
80021.00	registrace obličejovým obloukem		150.00	
80031.00	rekonstr.mezičelistních vztahů zkus		130.00	
80041.00	registrace funkčních poloh mandibul		110.00	
80051.00	sponová modelace-pilířová konstrukc		100.00	
80061.00	frézování-pilířová konstrukce nebo		100.00	
81001.00	inlay jednoploš. přímá litá		100.00	
81002.00	inlay jednoploš. nepřímá litá		350.00	
81004.00	inlay jednopl.nepřímá kompozitní pl		500.00	
81011.00	inlay dvouplošková přímá litá		100.00	
81012.00	inlay dvouplošková nepřímá litá		360.00	
81014.00	inlay dvouplošková nepřímá kompozit		550.00	
81021.00	inlay tři a víceplošková přímá litá		100.00	
81022.00	inlay tři a víceplošková nepřímá li		380.00	
81024.00	inlay tři a víceplošková nepřímá ko		700.00	
81031.00	onlay z plastu		350.00	
81032.00	onlay z kompozitního plastu		600.00	
81033.00	onlay keramická		1460.00	
81034.00	onlay celokovová		400.00	
81041.00	inlay kořenová 1 kanálek přímá litá		110.00	
81042.00	inlay kořenová 1 kanálek nepřímá li		370.00	
81051.00	inlay kořenová 2 kanálky přímá litá		130.00	
81052.00	inlay kořenová 2 kanálky nepřímá li		390.00	
81061.00	inlay kořenová 3 a více kanáleků při		150.00	
81062.00	inlay kořenová 3 a více kanáleků nep		430.00	
81071.00	estetická faseta z plastu		200.00	
81072.00	estetická faseta z kompozitního pla		460.00	
81101.00	korunka plast.celokovová preparace		554.00	
81102.00	korunka plast.celokovová preparace		554.00	

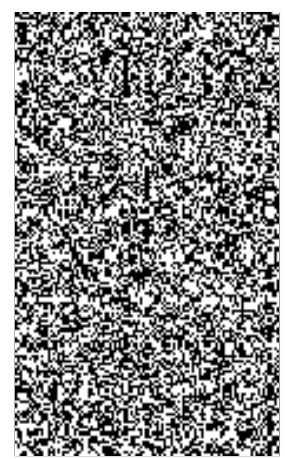

Kód	Název	Sokop Tomáš-zubní laboratoř	fakt.cena	16. 2.2009
81111.00	korunka plášťová z plastu preparace		288.00	
81112.00	korunka plášťová z plastu preparace		288.00	
81113.00	korunka plášť. z kompozitního plast		720.00	
81114.00	korunka plášť.z kompozitního plastu		720.00	
81115.00	korunka celokeramická		3000.00	
81116.00	zhotovení CAD/CAM technologie chrom		2980.00	
81117.00	zhotovení CAD/CAM technologie zirko		5500.00	
81121.00	korunka fasetovaná plast.preparace		729.00	
81122.00	korunka fazetovaná plast.preparace		729.00	
81123.00	korunka fasetovaná kompoz.plast pre		985.00	
81124.00	korunka fasetovaná kompozit.plast p		985.00	
81132.00	korunka fasetovaná metalokeramika		1700.00	
81201.00	korunka plast.celokovová preparace		555.00	
81202.00	korunka plast.celokovová preparace		555.00	
81211.00	korunka fasetovaná plast.preparace		729.00	
81212.00	korunka fasetovaná plast.preparace		729.00	
81221.00	korunka fasetovaná kompoz.plast pre		985.00	
81222.00	korunka fastovaná kompoz.plast pre		985.00	
81231.00	korunka fasetovaná metalokeramika		1700.00	
81242.00	inlay jako pilíř můstku		400.00	
81251.00	kořenová čepička 1 kanálek		450.00	
81252.00	kořenová čepička 2 kanálky		500.00	
81253.00	kořenová čepička 3 a více kanálků		550.00	
81261.00	teleskopická korunka celokovová		990.00	
81262.00	teleskopická korunka fasetovaná pla		1210.00	
81263.00	teleskopická korunka fasetovaná kom		1600.00	
81264.00	teleskopická korunka fasetovaná met		1700.00	
81301.00	člen můstku celokovový		500.00	
81302.00	člen můstku fasetovaný plast		610.00	
81303.00	člen můstku fasetovaný kompozitní p		794.00	
81312.00	člen můstku fasetovaný metalokerami		1420.00	
81321.00	opěrný třmen individuálně zhotovený		310.00	
81322.00	opěrný třmen prefabrikovaný		310.00	
81401.00	attachment - patrice		820.00	
81411.00	attachment - matrice		820.00	
81501.00	adhesivní můstek 1 člen plast		650.00	
81502.00	adhesivní můstek další mezičlen pla		300.00	
81511.00	adhesivní můstek 1 mezičlen kompozi		920.00	
81512.00	adhesivní můstek další mezičlen kom		500.00	
81521.00	adhesivní můstek 1 mezičlen keramik		1500.00	
81522.00	adhesivní můstek další mezičlen ker		1200.00	
81531.00	adhesivní litá dlaha do 6 zubů		900.00	
81532.00	adhesivní litá dlaha 7 a více zubů		1150.00	
81601.00	provizorní ochranná korunka z plast		280.00	
81611.00	provizorní ochranný můstek z plastu		1050.00	
81612.00	provizorní ochranný můstek z plastu		1250.00	
81621.00	oprava fixní náhrady s otiskem nová		300.00	
81631.00	oprava fixní náhrady s otiskem spáj		350.00	
82000.00	faseta do skeletu nebo snímací náhr		350.00	
82001.00	částečná snímatelná náhrada s jedno		1123.00	
82002.00	částečná snímatelná náhrada s jedno		1393.90	
82011.00	částeč.snímatel.náhrada s lit.kotev		1950.00	
82014.00	částeč.snímatel.náhrada s lit.kotev		2100.00	
82021.00	část.sním.náhr.dolní s litou patrov		2500.00	
82022.00	část.sním.náhr.dolní s litou patrov		2600.00	
82031.00	částečná imediátní náhrada do 4 zub		1050.00	
82032.00	částečná imediátní náhrada do 9 zub		1470.00	
82033.00	částečná imediátní náhrada 10 a víc		1800.00	
82034.00	normální skeletová náhrada 2 kotevní p		2800.00	

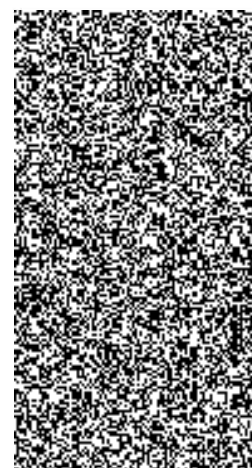

Kód	Název	Sokop Tomáš-zubní laboratoř	fakt.cena	16. 2.2009
82105.00	horní skeletová náhrada 3 a více ko		2950.00	
82106.00	horní skeletová náhrada nesponové k		2600.00	
82114.00	dolní skeletová náhrada 2 kotevní p		2800.00	
82115.00	dolní skeletová náhrada 3 a více ko		2950.00	
82116.00	dolní skeletová náhrada nesponové k		2600.00	
82141.00	litá dlahá snímací do 6 zubů		1200.00	
82201.00	celková náhrada horní		2020.00	
82202.00	celková náhrada Eclypse horní nebo		3520.00	
82203.00	celková náhrada horní s litou patro		2850.00	
82204.00	celková náhrada horní hybridní		2200.00	
82205.00	celková náhrada horní imediatní		1865.00	
82211.00	celková náhrada dolní		2020.00	
82211.00	celková náhrada dolní		2020.00	
82212.00	celková náhrada dolní s litou bází		2900.00	
82213.00	celková náhrada dolní hybridní vč.		3980.00	
82214.00	celková náhrada dolní imediatní		1865.00	
82301.00	oprava zubu vypadlého z náhrady		200.00	
82311.00	oprava na modelu, prasklá zlomená n		220.00	
82320.00	oprava retenčních prvků náhrady		280.00	
82331.00	oprava - rozšíření báze náhrady do		580.00	
82332.00	oprava-rošíření báze náhrady 5 a ví		738.00	
82352.00	rebaze částečné snímatelné náhrady		990.00	
82354.00	rebaze celkové náhrady s otiskem, f		990.00	
83002.00	obturátor patra		4158.00	
83003.00	obturátor patra		3122.00	
83031.00	celková poresekční		3122.00	
84001.00	fixační pryskyřičná okluzní dlahá		1250.00	
84011.00	fixační pryskyřičná okluzní dlahá		1250.00	
84021.00	snímací pryskyřičná nákusná dlahá n		1100.00	
84031.00	krycí pooperační dlahá		1100.00	
84051.00	gingivální epitéza		1800.00	
84052.00	gingivální epitéza gumová-silikonov		950.00	
84053.00	gingivální epitéza gumová-silikonov		1450.00	
86001.00	ortodontické diagnostické a dokumen		120.00	
86011.00	jednoduchý snímatelný aparát-monobl		850.00	
86012.00	jednoduchý snímatelný aparát-monobl		850.00	
86014.00	středně složitý funkční snímací apa		1600.00	
86015.00	středně slož.sním.aparát-klammt,bal		1430.00	
86017.00	sportovní chránič Heavy pro		1600.00	
86018.00	sportovní chránič Heavy		1500.00	
86019.00	sportovní chránič MEDIUM		1300.00	
86020.00	sportovní chránič LIGHT		1080.00	
86021.00	positioner-pár		2400.00	
86031.00	jednod.deskový sním. apar. do 4 prv		850.00	
86032.00	jednod.sním.deskový apar. do 4 prvk		850.00	
86035.00	složitý deskový snímací aparát		1150.00	
86081.00	oprava snímacího aparátu s otiskem		300.00	
86082.00	Eclypse		1500.00	

