

VÝKAZ DOSAVADNÍHO A NOVÉHO STAVU ÚDAJŮ KATASTRU NEMOVITOSTÍ													
Dosavadní stav						Nový stav							
Označení pozemku parc. číslem	Výměra parcely		Druh pozemku Způsob využití	Označení pozemku parc. číslem	Výměra parcely		Druh pozemku Způsob využití	Typ stavby Způsob využití	Způsob určení	Porovnání se stavem evidence právních vztahů			
	ha	m <sup>2</sup>			ha	m <sup>2</sup>				Díl přechází z pozemku označeného v katastru nemovitostí	Číslo listu vlastnictví	Výměra dílu ha m <sup>2</sup>	Označení dílu
452/10	16	55	ostat.pl. sport.o rekr.pl.	452/10	12	51	ostat.pl. sport.o rekr.pl.		0				
				452/34	4	04	ostat.pl. sport.o rekr.pl.		2	452/10	10001	4	04
452/17	3	10	ostat.pl. sport.o rekr.pl.	452/17	2	39	ostat.pl. sport.o rekr.pl.		0				
				452/33		71	ostat.pl. sport.o rekr.pl.		0	452/17	10001		71
	19	65			19	65							

Seznam souřadnic (S-JTSK)

Souřadnice pro zápis do KN				
Číslo bodu	Y	X	kód kv.	Poznámka
248-8	547217.75	1120746.32	3	ocel.sl.plotu
248-9	547215.61	1120740.72	3	ocel.sl.plotu
788-6667	547208.75	1120704.28	3	bar.značka
788-6672	547168.91	1120742.32	3	bar.značka
788-6673	547210.96	1120700.08	6	bor.značka
789-363	547203.47	1120689.73	6	bar.značka
1	547209.99	1120701.93	6	bar.značka
2	547207.93	1120701.13	3	znak z plasty
3	547206.49	1120697.53	3	rah betonu
4	547195.60	1120701.71	6	znak z plasty

GEOMETRICKÝ PLÁN pro rozdělení pozemku	Geometrický plán ověřil úředně oprávněný zeměměřický inženýr:	Stejnopla ověřil úředně oprávněný zeměměřický inženýr:
		Jméno, příjmení: <i>Ing. Jitka Bekárková</i>
	Číslo položky seznamu úředně oprávněných zeměměřických inženýrů: <i>2832/2018</i>	Číslo položky seznamu úředně oprávněných zeměměřických inženýrů: <i>2832/2018</i>
	Dne: <i>25.10.2018</i> Číslo: <i>31/2018</i>	Dne: <i>2.11.2018</i> Číslo: <i>32/2018</i>
	Náležitosti a přesnosti odpovídá právním předpisům.	Tento stejnopis odpovídá geometrickému plánu v elektronické podobě uloženému v dokumentaci katastrálního úřadu.
Vyhotovitel: <i>Ing. Jitka Bekárková Nešverova 1, Olomouc IČ 69995958, tel.604865600</i>	Katastrální úřad souhlasí s ořezáním parcel.	Ověření stejnopisu geometrického plánu v listinné podobě.
Číslo plánu: <i>2332-56/2018</i>	KÚ pro Olomoucký kraj KP Olomouc Ing. Jitka Kyjarová PGP-2755/2018-805 2018.11.02 11:39:34 CET	
Okres: <i>Olomouc</i>		
Obec: <i>Olomouc</i>		
Kat. území: <i>Nová Ulice</i>		
Mapový list: <i>Olomouc 8-0/13</i>		
Dosavadním vlastníkům pozemků byla poskytnuta možnost seznámit se v terénu s průběhem navrhovaných nových hranic, které byly označeny předepsaným způsobem. dle seznamu souřadnic		

# VÝKAZ DOSAVADNÍHO A NOVÉHO STAVU ÚDAJŮ KATASTRU NEMOVITOSTÍ

Dosavadní stav				Nový stav												
Označení pozemku parc. číslem	Výměra parcely		Druh pozemku	Označení pozemku parc. číslem	Výměra parcely		Druh pozemku	Typ stavby	Způsob využití	Způsob využití	Způsob využití	Porovnání se stavem evidence právních vztahů				
	ha	m <sup>2</sup>	Způsob využití		ha	m <sup>2</sup>	Způsob využití	výměr				Díl přechází z pozemku označeného v katastru nemovitostí	dřívejší poz. evidenci	Číslo listu vlastnictví	Výměra dílu	
													ha	m <sup>2</sup>		
84/3	3	78	42	ostat.pl. kult.a osvět.pl.	84/3	3	38	42	ostat.pl. kult.a osvět.pl.							
					84/18		40	00	ostat.pl. kult.a osvět.pl.			84/3	1038		40	00
	3	78	42			3	78	42								

### Seznam souřadnic (S-JTSK)

#### Souřadnice pro zápis do KN

Č. bodu	Y	X	kód kv.	Poznámka
384-1	547480.18	1120120.15	3	ocel.sl.plotu
384-3	547474.60	1120128.31	3	ocel.sl.plotu
441-1	547296.71	1120302.31	3	roh budovy
441-4	547318.52	1120285.53	3	roh betonu
441-5	547326.79	1120279.03	3	roh betonu
441-10	547299.85	1120299.79	3	roh budovy
468-1	547282.81	1120282.07	3	bar.značka
468-2	547313.87	1120415.82	3	
1	547288.90	1120308.31	3	znak z platu
2	547335.88	1120274.96	3	znak z platu
3	547433.10	1120197.95	3	znak z platu
4	547429.21	1120193.03	3	znak z platu
5	547444.65	1120172.43	3	znak z platu
6	547464.54	1120143.28	3	ocel.sl.plotu
7	547496.40	1120094.07	3	znak z platu
8	547502.33	1120083.12	3	znak z platu
9	547506.82	1120075.34	3	znak z platu

<h2 style="text-align: center;">GEOMETRICKÝ PLÁN</h2> <p style="text-align: center;">pro</p> <p style="text-align: center;">rozdělení pozemku</p>	Geometrický plán ověřil úředně oprávněný zeměměřický inženýr:	Stejnopis ověřil úředně oprávněný zeměměřický inženýr:
	Jméno, příjmení: <b>Ing. Jitka Bekárková</b>	Jméno, příjmení: <b>Ing. Jitka Bekárková</b>
	Číslo položky seznamu úředně oprávněných zeměměřických inženýrů: <b>2832/2018</b>	Číslo položky seznamu úředně oprávněných zeměměřických inženýrů: <b>2832/2018</b>
	Dne: <b>13.11.2018</b> Číslo: <b>35/2018</b>	Dne: <b>23.11.2018</b> Číslo: <b>36/2018</b>
	Náležitosti a přesnosti odpovídá právním předpisům.	Tento stejnopis odpovídá geometrickému plánu v elektronické podobě uloženému v dokumentaci katastrálního úřadu.
Vyhotovitel: <b>Ing. Jitka Bekárková</b> Nešverova 1, 77900 Olomouc IČ 69995958 tel. 604865600	Katastrální úřad souhlasí s očíslováním parcel.	Ověření stejnopisu geometrického plánu v listinné podobě.
Číslo plánu: <b>716-55/2018</b> Okres: <b>Olomouc</b> Obec: <b>Olomouc</b> Kat. území: <b>Hejčín</b> Mapový list: <b>Olomouc 8-0/11</b>	<b>KÚ pro Olomoucký kraj</b> KP Olomouc Ing. Jitka Kylarová PGP-2935/2018-805 2018.11.23 10:08:40 CET	
Dosavadním vlastníkem pozemků byla poskytnuta možnost seznámit se v terénu s průběhem navrhovaných nových hranic, které byly označeny předepsaným způsobem: dle seznamu souřadnic		

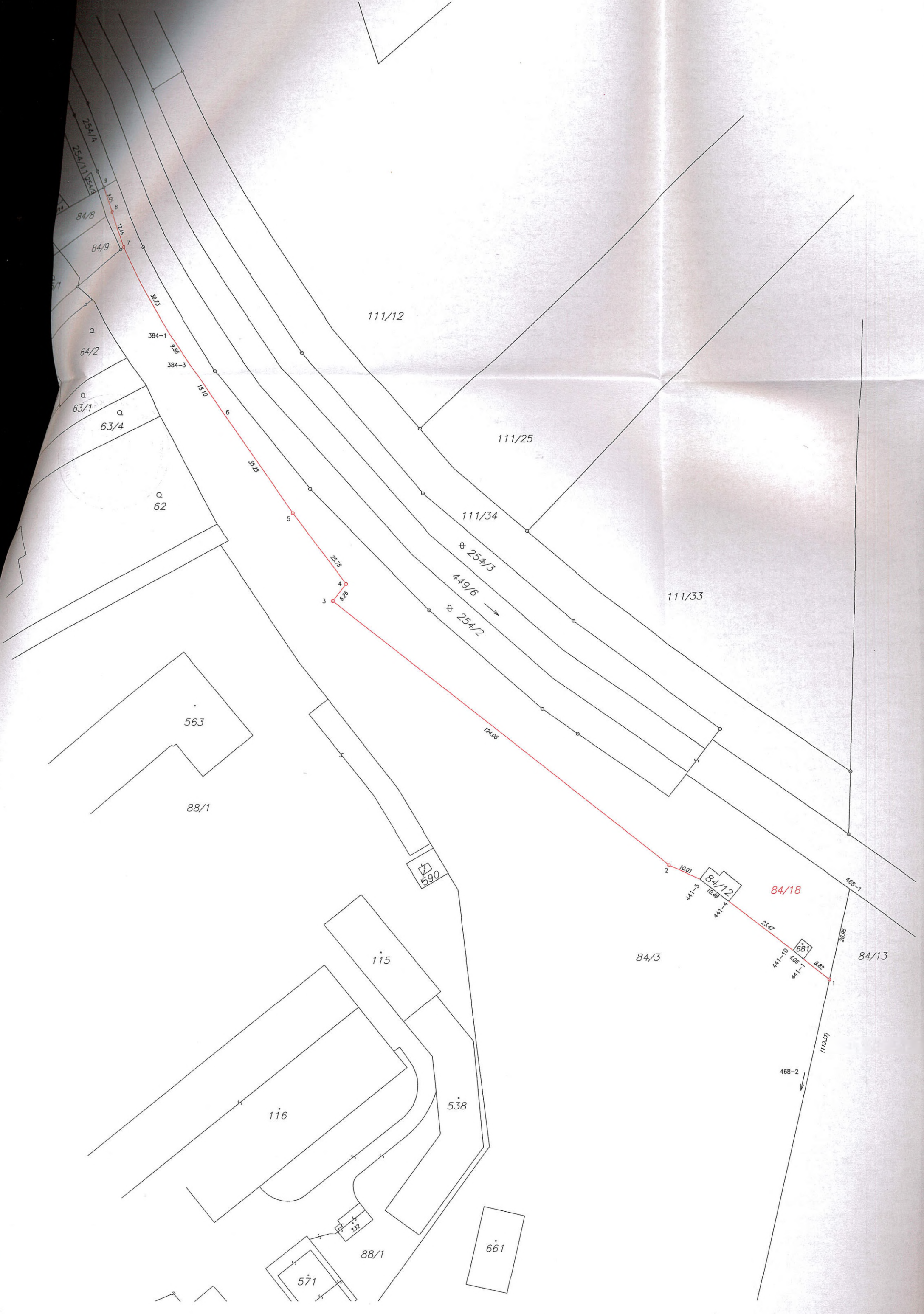

111/12

111/25

111/34

111/33

563

88/1

590

115

116

538

661

84/3

84/18

84/13

468-2

468-1

88/1

571

332

681

441-10

441-11

441-12

441-13

441-14

441-15

441-16

441-17

441-18

441-19

441-20

441-21

441-22

441-23

441-24

441-25

441-26

441-27

441-28

441-29

441-30

441-31

441-32

441-33

441-34

441-35

441-36

441-37

441-38

441-39

441-40

441-41

441-42

441-43

441-44

441-45

441-46

441-47

441-48

441-49

441-50

441-51

441-52

441-53

441-54

441-55

441-56

441-57

441-58

441-59

441-60

441-61

441-62

441-63

441-64

441-65

441-66

441-67

441-68

441-69

441-70

441-71

441-72

441-73

441-74

441-75

441-76

441-77

441-78

441-79

441-80

441-81

441-82

441-83

441-84

441-85

441-86

441-87

441-88

441-89

441-90

441-91

441-92

441-93

441-94

441-95

441-96

441-97

441-98

441-99

441-100