



Č. j. KRPS-351998-20/ČJ-2018-0100MT-VZ  
 Identifikátor VZ: NEN - N006/19/V00003582

Počet listů: 6  
 Přílohy: 3/7

## KUPNÍ SMLOUVA

uzavřená v souladu s § 2079 a násl. zákona č. 89/2012 Sb., občanský zákoník,  
 v platném znění (dále jen „občanský zákoník“ a „smlouva“)

Níže uvedeného dne, měsíce a roku byla uzavřena mezi smluvními stranami smlouva tohoto znění:

### Čl. I.

#### Smluvní strany

##### **BUONA GASTRO s.r.o.**

Zastoupená:   
 Sídlo: Brojova 2113/16, 326 Plzeň  
 IČ: 01934317  
 DIČ: CZ01934317  
 Bankovní spojení:   
 Číslo účtu:  
 Telefon:  
 e-mail:

**Zapsána v obchodním rejstříku vedeném Krajským soudem v Plzni oddíl C, Vložka 28932**

(dále jen „prodávající“)

**a**

##### **Česká republika – Krajské ředitelství policie Středočeského kraje**

Zastoupená: Miladou Benešovou, vedoucího odboru správy majetku  
 Sídlo: Na Baních 1535, 156 00 Praha 5 - Zbraslav  
 IČ: 75151481  
 DIČ: CZ75151481  
 Bankovní spojení:   
 Číslo účtu:  
 Telefon:  
 Fax:  
 e-mail:

(dále jen „kupující“)

## Čl. II.

### Předmět smlouvy

1. Prodávající se zavazuje dodat kupujícímu konvektomat s příslušenstvím včetně uvedení do provozu (dále jen „zboží“), níže podrobně specifikovaný. Předmětem smlouvy je rovněž dodání nezbytné dokumentace (návod k použití) popř. certifikátů ke zboží v českém jazyce (dále jen „dokumentace“).
2. Kupující se zavazuje, v případě naplnění podmínek smlouvy, zboží a dokumentaci převzít a uhradit kupní cenu prodávajícímu.
3. Specifikace předmětu:  
zboží, uvedené v příloze č. 1 – „Specifikace předmětu smlouvy“, musí být nepoužívané, funkční, nerenovované, kompletní a homologované pro Českou republiku; příloha č. 1 se sestává z jedné strany textu a je nedílnou součástí této smlouvy; představuje maximální množství, jež je kupující oprávněn odebrat na základě této smlouvy.

## Čl. III.

### Kupní cena

1. Cena stanovena bez DPH ve výši	<b>168 390,00 - Kč</b>
DPH 21% ve výši	<b>35 361,90 - Kč</b>
CELKEM	<b>203 751,90 - Kč</b>

Slovy: dvěstětřítisícsedmsetpadesátjednakorunčeskýchdevadesáthaléřů.

2. Cena zahrnuje veškeré náklady spojené s koupí zboží, jeho skladováním, dopravou, pojištěním, clem, předáním – instalací, zaškolením a převzetím zboží. Stanovená cena je cenou nejvýše přípustnou.

## Čl. IV.

### Doba a místo plnění

1. Prodávající je povinen dodat smluvené zboží na své náklady nejpozději **do 30 dnů** od nabytí účinnosti smlouvy.
2. Místem plnění je:

**Krajské ředitelství policie Středočeského kraje, Stravovací zařízení Kutná Hora,  
Kouřimská 1009, 284 01 Kutná Hora**

3. Dodávka zboží je splněna jeho převzetím oprávněným zaměstnancem kupujícího, kterým je:



4. Za datum dodání smlouveného zboží se považuje den, ve kterém převezme kupující zboží od prodávajícího. Převzetí bude prokázáno datovaným podpisem na kterémkoliv průvodním dokladu.
5. Kupující se stává vlastníkem zboží, v okamžiku jeho předání prodávajícím po potvrzení dodacího listu.

#### Čl. V.

#### Platební podmínky

1. Prodávající je oprávněn fakturovat kupní cenu až po dodání a potvrzení převzetí zboží kupujícím a fakturu vystaví **do 14 dnů** po dodání zboží.
2. Faktura je splatná **do 21 dnů** od jejího doručení kupujícímu.
3. Faktura musí obsahovat náležitosti podle § 435 zákona č. 89/2012 Sb., občanský zákoník a náležitosti podle § 28 a § 29 zákona č. 235/2004 Sb., o dani z přidané hodnoty, ve znění pozdějších předpisů.
4. Faktura se považuje za proplacenou okamžikem odepsání fakturované částky z účtu kupujícího ve prospěch účtu prodávajícího.
5. Kupující není v prodlení s placením fakturované částky, jestliže vrátí fakturu prodávajícímu do 5 dnů od jejího doručení proto, že faktura obsahuje nesprávné údaje nebo je vystavena v rozporu s touto smlouvou. Konkrétní důvody je kupující povinen uvést zároveň s vrácením faktury. Faktura bude zaslána na adresu kupujícího ve dvou vyhotoveních. Nebude-li faktura označena tak, jak je uvedeno v odstavci 3 a nebude-li ve dvou vyhotoveních, je kupující oprávněn ji vrátit prodávajícímu, aniž by se tímto dostal do prodlení s její splatností. U nové nebo opravené faktury běží nová lhůta splatnosti.
6. Zálohu kupující neposkytuje.
7. V případě, že bude prodávající ke dni zdanitelného plnění zveřejněn podle § 106a zákona č. 235/2004 Sb., o dani z přidané hodnoty jako nespolehlivý plátc, nebo uvede jiný účet, než je uveden v „Registru plátců DPH“ podle § 109a zákona č. 235/2004 Sb., o dani z přidané hodnoty, kupující uhradí prodávajícímu, který je plátcem DPH, pouze základ daně a úhradu daně provede dle § 109a zákona č. 235/2004 Sb., o dani z přidané hodnoty.



## Čl. VI.

### Podstatné porušení smlouvy

Smluvní strany pokládají za podstatné porušení smlouvy:

1. dodání takového zboží, které neodpovídá požadované specifikaci, dle čl. II. této smlouvy, popř. dodání zboží, které nevykazuje potřebnou kompatibilitu se zařízením kupujícího, se kterým mělo být užíváno,
2. nedodání zboží ani **do 10 dnů** po uplynutí dodací lhůty,
3. nedodání náhradního zboží podle záručních podmínek **do 15 dnů** po vrácení vadného zboží.

## Čl. VII.

### Záruka

1. Prodávající prohlašuje, že zaručuje dohodnuté vlastnosti zboží podle záručních podmínek, a to po **dobu 24 měsíců**.
2. Reklamace v záruční době bude zajištěna prodávajícím na organizačním článku kupujícího. Prodávající je povinen započít reklamační úkony **do 2 dnů** od výzvy kupujícího.
3. Nebude-li započata reklamace podle odstavce 2 nebo nedojde-li k odstranění požadované záruční vady v dohodnuté době, má kupující právo na dodání nového materiálu za materiál reklamovaný, stejné kvality a stejného výrobce.

## Čl. VIII.

### Smluvní pokuta a úroky z prodlení

1. Nedodá-li prodávající zboží do uplynutí dodací lhůty, zaplatí kupujícímu smluvní pokutu ve **výši 0,2 %** z ceny nedodaného zboží za každý, byť i započatý, den prodlení. Zaplacením smluvní pokuty není dotčen nárok kupujícího na náhradu škody v částce převyšující zaplacenou smluvní pokutu.
2. Nezaplatí-li kupující kupní cenu včas, je povinen zaplatit prodávajícímu úrok z prodlení ve **výši 0,05 %** z dlužné částky bez DPH za každý, byť i započatý, den prodlení.

## Čl. IX.

### Odstoupení od smlouvy

1. Odstoupení od smlouvy se řídí ustanovením § 2106 a násl. občanského zákoníku.
2. Kupující je též oprávněn odstoupit od smlouvy z důvodu probíhajícího insolvenčního řízení vůči prodávajícímu.
3. Účinky odstoupení od smlouvy nastávají okamžikem doručení písemného projevu vůle odstoupit od této smlouvy druhé smluvní straně. Odstoupení od smlouvy se nedotýká zejména nároku na náhradu škody a smluvní pokuty.

## Čl. X.

### Závěrečná ustanovení

1. Smlouva nabývá platnosti dnem jejího uzavření, tj. dnem jejího podpisu zástupci smluvních stran a účinnosti dnem jejího zveřejnění v registru smluv dle zákona č. 340/2015 Sb., o registru smluv.
2. Obě smluvní strany prohlašují, že smlouva nebyla uzavřena v tísní, ani za jednostranně nevýhodných podmínek a na důkaz toho připojují své vlastnoruční podpisy.
3. Tato smlouva může být měněna nebo doplňována jen písemnými, očíslovanými dodatky odsouhlasenými zástupci obou smluvních stran, které se stanou nedílnou součástí této smlouvy.
4. Smluvní strany se dohodly, že případné postoupení práv a povinností ze smlouvy nebo její části ve smyslu § 1895 občanského zákoníku třetí osobě, je možné jen na základě dodatku ke smlouvě, uzavřeném ve smyslu odst. 3 čl. X. této smlouvy.
5. Postoupení pohledávky vzniklé z této smlouvy je možné pouze na základě písemného souhlasu kupujícího.
6. Z důvodů právní jistoty smluvní strany prohlašují, že jejich závazkový vztah založený touto smlouvou se řídí českým právním řádem, zejména občanským zákoníkem.
7. Smluvní strany se zavazují, že veškeré spory vzniklé v souvislosti s realizací této smlouvy budou řešeny smírnou cestou. Nedojde-li k dohodě, budou spory řešeny před příslušnými obecnými soudy.
8. Smluvní strany souhlasí se zveřejněním této smlouvy na veřejně přístupném elektronickém portálu.
9. Tato smlouva je vyhotovena ve 3 stejnopisech, z nichž 1 obdrží prodávající a 2 kupující.

10. Nedílnou součástí této smlouvy jsou níže uvedené přílohy:

příloha č.1 - „Specifikace předmětu smlouvy“, která se sestává z jedné strany textu,

příloha č.2 - Krycí list nabídky, který se sestává ze dvou stran textu,

příloha č.3 - Produktový list, který se sestává ze čtyř stran textu.

OPRAVIL



L 15.3.2019

Za prodávajícího:



v Plzni dne: 19.2.2019



jednatelé BUONA GASTRO s.r.o.

Za kupujícího:

V Praze dne: 08.03.2019



Milada Benešová

vedoucí odboru správy majetku





**Specifikace - verifikační tabulka**

dodavatel uvede jednu z možností

doplní dodavatel

Požadované technické a funkční vlastnosti	Požadovaná hodnota	Spĺňuje ANO/NE	Hodnota garantovaná dodavatelem
Rozměry šířka - hloubka - výška	max. 890x1210x1900 mm	NE	866x997x1863
El. příkon	do 30 kW	NE	29,7 KW
El. napětí	400 V	ANO	400V -3N
Kapacita varného prostoru	min. 20 x GN 1/1	ANO	20GN 1/1
Počet vsuvů	20	ANO	20
Rozteč vsuvů	max 67 mm	NE	66mm
Hmotnost	max. 200 kg	NE	190 kg
Varné procesy	konvenční vaření 30°C až 260°C	ANO	
	kombinovaný režim 30°C až 260°C 30 až 90%	ANO	
Mytí prostoru	manuální	ANO	
Zavážecí vozík	ano	ANO	
Nastavení času	manuální	ANO	
Nastavení vlhkosti	manuální	ANO	
Nastavení teploty	manuální	ANO	
Aktivace pomalého chodu ventilátoru	manuální	ANO	
Halogenové osvětlení komory	ano	ANO	
Patentované dveře s dvojitým sklem	ano	ANO	
Reverzní ventilátor	min. 2 rychlosti	ANO	
Patentované vlastnosti	AIR.Plus	ANO	
	DRY.Plus	ANO	
	STEAM.Plus	ANO	
	Protek.SAFE	ANO	
Komunikace i v českém jazyce	ano	ANO	
Materiál - provedení	nerez	ANO	
Bezpečnostní termostat	ano	ANO	
Autodiagnostický systém pro detekci poruchy	ano	NE	MANUÁLNÍ PROVEDENÍ
<b>Příslušenství:</b>	Sprcha tlaková	ANO	
	Automatický změkčovač	ANO	
Doprava	ano	ANO	
Instalace - montáž	ano	ANO	
Zaškolení	ano	ANO	

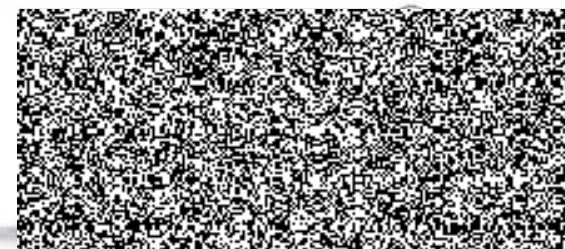

## KRYCÍ LIST NABÍDKY

k veřejné zakázce malého rozsahu na dodávky dle zákona č. 134/2016 Sb., o zadávání veřejných zakázkách, v platném znění

### Konvektomat včetně příslušenství

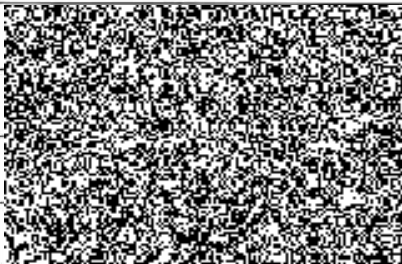
Údaje o uchazeči	
Obchodní firma nebo název (jedná-li se o právnickou osobu) Obchodní firma nebo jméno a příjmení (jedná-li se o fyzickou osobu)	<b>BUONA GASTRO s.r.o.</b>
Sídlo (jedná-li se o právnickou osobu) Místo podnikání, popř. místo trvalého pobytu (jedná-li se o fyzickou osobu)	<b>Brojova 2113/16,32600 Plzeň</b>
IČO	<b>01934317</b>
Telefon	
E-mail	
Datová schránka	
Kontaktní osoba pro jednání ve věci nabídky	

CENOVÁ NABÍDKA		
<b>* Výrobní označení , typ produktu:</b>		
Nabídková cena bez DPH	168390,00	Kč
Cena DPH	35361,90	Kč
Celková nabídková cena včetně DPH	203751,90	Kč

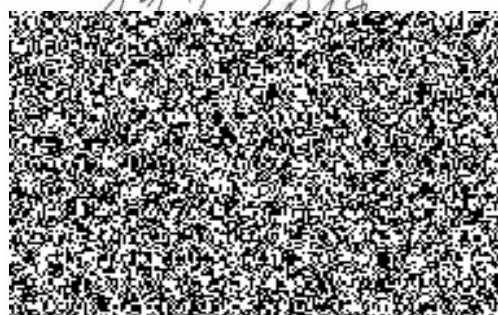



Položka č.	Název položky	Počet	Cena za v Kč bez DPH	DPH (21%)	Cena v Kč včetně DPH
1	konvektomat včetně příslušenství	1	161390,00	33891,90	195281,90
2	doprava	1	2000,00	420,00	2420,00
3	instalace - montáž	1	4000,00	840,00	4840,00
4	zaškolení obsluhy	1	1000,00	210,00	1210,00
	<b>Cena celkem</b>		168390,00	35361,90	203751,90

V Plzni dne 19.2.2019

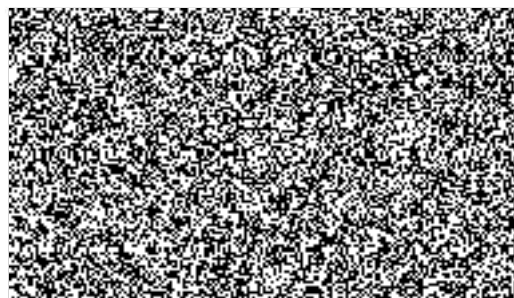

Jednatelka BONA GASTRO s.r.o.



ChefLux™

## KONVEKTOMATXV1093

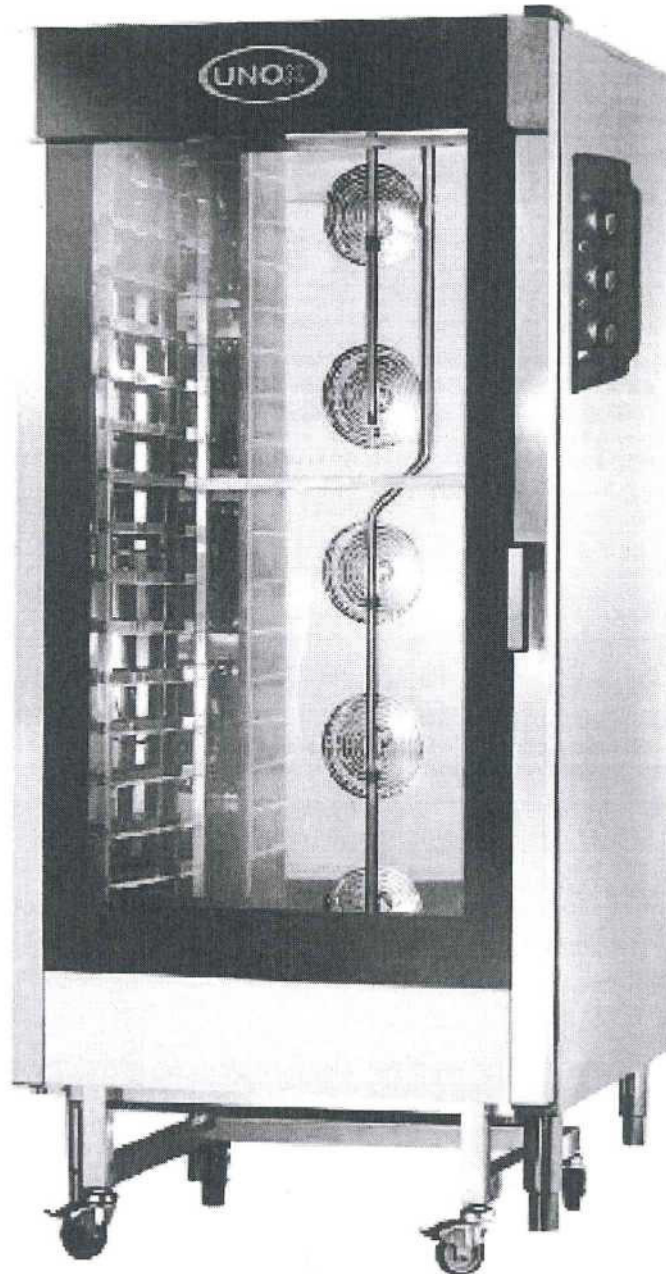

# KONVEKTOMATY CHEFLUX™.

GN 2/1 & 1/1

GN 2/1

GN 1/1

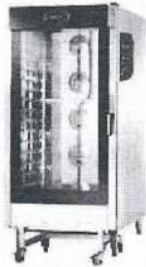

**XV 4093**  
20 GN 2/1  
86 mm  
50 / 60 Hz  
400 V - 3N  
46,7 kW  
866x1237x1863  
190 kg

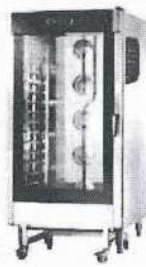

**XV 1093**  
20 GN 1/1  
66 mm  
50 / 60 Hz  
400 V - 3N  
29,7 kW  
866x997x1863  
177 kg

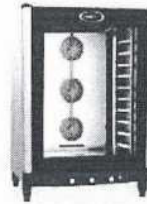

**XV 893**  
12 GN 1/1  
67 mm  
50 / 60 Hz  
400 V - 3N  
15,8 kW  
860x882x1250  
112 kg

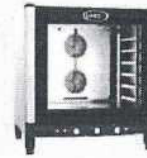

**XV 593**  
7 GN 1/1  
67 mm  
50 / 60 Hz  
400 V - 3N  
10,5 kW  
860x882x930  
80 kg



**XV 393**  
5 GN 1/1  
67 mm  
50 / 60 Hz  
230 V - 1N / 400 V - 3N  
7,1 kW  
750x773x772  
67 kg

**ECO**  
Kapacita  
Roztáč  
Frekvencie  
Napätí  
Elektrický príkon  
Rozmery (ŠxHxV, mm)  
Hmotnosť

**GAS**  
Kapacita  
Roztáč  
Frekvencie  
Napätí  
Elektrický príkon  
Objem príkonu  
Rozmery (ŠxHxV, mm)  
Hmotnosť

**XV 813 G**  
12 GN 1/1  
67 mm  
50 / 60 Hz  
230 V - 1N  
1 kW  
G20, G30: 20 kW / G25: 17 kW  
860x882x1464  
134 kg

**XV 513 G**  
7 GN 1/1  
67 mm  
50 / 60 Hz  
230 V - 1N  
0,7 kW  
G20, G30: 17,5 kW / G25: 14,6 kW  
860x882x1144  
108 kg

## DETAIL OVLÁDACÍHO PANELU

OVLÁDACÍ PANEL CHEFLUX™ pro 20 GASTRONÁDOB

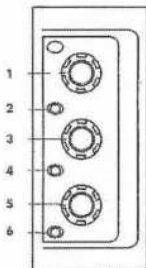

- 1 - Nastavení doby vaření
- 2 - LED signalizující pozastavení
- 3 - Nastavení teploty vaření
- 4 - LED signalizující teplotu
- 5 - Nastavení vlhkosti
- 6 - Tlačítko pro aktivaci snížené rychlosti ventilátoru

OVLÁDACÍ PANEL CHEFLUX™ pro 12, 7 GASTRONÁDOB.

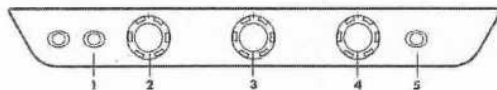

- 1 - LED kontrolka teploty
- 2 - Nastavení času
- 3 - Nastavení teploty
- 4 - Nastavení vlhkosti
- 5 - Tlačítko pro aktivaci pomalého chodu ventilátoru

## FUNKCE

■ Standard □ Doplňky → Není k dispozici

### PEČÍCÍ REŽIMY

Konvekční vaření 30 °C - 260 °C  
Kombinovaný režim páry a konvekčního vaření 48 °C - 260 °C  
Maximální teplota předehřátí 260 °C

### DISTRIBUCE HORKÉHO VZDUCHU V KOMOŘE

AIR.Plus technologie: ventilátory s reverzním chodem  
AIR.Plus technologie: 2 manuálně nastavitelné rychlosti ventilátoru

### ŘÍZENÉ KLIMA VE VARNÉ KOMOŘE

DRY.Plus technologie: rychlé odvětrání vlhkosti z varné komory  
STEAM.Plus technologie: manuální nastavení vlhkosti uvnitř komory

### VYSOKÉ VÝKONY ATMOSFÉRICÝCH HOŘÁKŮ

Spido.GAS™ technologie: precizní pro napojení na plyn G20 / G25 / G30 / G31  
Spido.GAS™ technologie: vysoký výkon tepelného výměníku pro rovnoměrnou distribuci tepla  
Spido.GAS™ technologie: rovný tepelný výměník pro rychlou výměnu

### POMOCNÉ FUNKCE

Protex.SAFE™ technologie: maximální tepelná efektivita a bezpečnost (chladné vnější sklo a externí povrchy)  
Zobrazení časového odpočtu pro dokončení zvoleného varného programu

### KONTINUÁLNÍ REŽIM «INF»

Kontinuální režim «INF»  
PATENTOVANÉ DVEŘE  
Dveřní panty z vysoce odolného samomasazného technopolymeru  
Možnost obrácení otevírání dveří i po instalaci (vyjma modelů 20 GN 2/1 a 20 GN 1/1)  
Anotace dveří při 60°-120°-180°

### TECHNICKÉ DETAILY

Varná komora z vysoce odolné nerezové oceli AISI 304 s obýtnými rohy pro jednoduché čištění a údržbu  
Dsvětlení varné komory externím LED světlem (pouze pro modely 20 GN 2/1 a 20 GN 1/1)  
Dsvětlení varné komory halogenovou žárovkou s dlouhou životností (pouze pro modely 12 GN 1/1 a 7 GN 1/1)  
Vysoce odolný avární zámek z uhlíkových vláken  
Jednoduše otvíratelná vnitřní skla pro snadné čištění  
Nerezový C-profil vsunu  
Nízká hmotnost - robustní konstrukce využívající moderní materiály  
Bezpečnostní termostat

	ECO	GAS
Konvekční vaření 30 °C - 260 °C	■	■
Kombinovaný režim páry a konvekčního vaření 48 °C - 260 °C	■	■
Maximální teplota předehřátí 260 °C	■	■
AIR.Plus technologie: ventilátory s reverzním chodem	■	■
AIR.Plus technologie: 2 manuálně nastavitelné rychlosti ventilátoru	■	■
DRY.Plus technologie: rychlé odvětrání vlhkosti z varné komory	■	■
STEAM.Plus technologie: manuální nastavení vlhkosti uvnitř komory	■	■
Spido.GAS™ technologie: precizní pro napojení na plyn G20 / G25 / G30 / G31	—	■
Spido.GAS™ technologie: vysoký výkon tepelného výměníku pro rovnoměrnou distribuci tepla	—	■
Spido.GAS™ technologie: rovný tepelný výměník pro rychlou výměnu	—	■
Protex.SAFE™ technologie: maximální tepelná efektivita a bezpečnost (chladné vnější sklo a externí povrchy)	■	■
Zobrazení časového odpočtu pro dokončení zvoleného varného programu	■	■
Kontinuální režim «INF»	■	■
Dveřní panty z vysoce odolného samomasazného technopolymeru	■	■
Možnost obrácení otevírání dveří i po instalaci (vyjma modelů 20 GN 2/1 a 20 GN 1/1)	■	■
Anotace dveří při 60°-120°-180°	■	■
Varná komora z vysoce odolné nerezové oceli AISI 304 s obýtnými rohy pro jednoduché čištění a údržbu	■	■
Dsvětlení varné komory externím LED světlem (pouze pro modely 20 GN 2/1 a 20 GN 1/1)	■	—
Dsvětlení varné komory halogenovou žárovkou s dlouhou životností (pouze pro modely 12 GN 1/1 a 7 GN 1/1)	■	■
Vysoce odolný avární zámek z uhlíkových vláken	■	■
Jednoduše otvíratelná vnitřní skla pro snadné čištění	■	■
Nerezový C-profil vsunu	■	■
Nízká hmotnost - robustní konstrukce využívající moderní materiály	■	■
Bezpečnostní termostat	■	■





AUSTRALIA  
UNOX AUSTRALIA PTY  
LTD.



www.unox.com

Tisk: 07-2015  
V katalogu jsou použity ilustrativní obrázky produktů.  
Veškeré údaje v katalogu mohou být změněny bez předchozího upozornění.



Dodavatel  
BUONA GASTRO s.r.o.  
Brojova 2113/16  
32600 Plzeň 2 Slovany  
IC: 01934317 DIČ: CZ01934317 TEL:

Odběratel:  
v.Ř. KUTNÁ HORA ZMĚKČOVAČ VODY

Nabídka č. 188 Datum 17.02.2019 11:28:1

DRUH ZBOŽÍ	OBJEDNACÍ	POZICE V PROJEKTU
------------	-----------	-------------------

Změkčovač vody 8640504  
MS-1950 King



TECHNICKÉ PARAMETRY

Napětí LVI:	230
Kapacita zásobníku lkg solí:	1950
Pracovní tlak (bar):	1,5-6

Automatický s mechanickým nastavením parametrů regenerace (dle data/času). Náplň pryskyřice 6,5 litrů. Maximální průtok 301/min.  
Max.  
teplota vody: 40 °C, Připojení vody: 3/4". \* Kapacita mezi regeneracemi (l).