









Dodatek č. DO_LT_11-591_12-01



ke Smlouvě o dodávce tepelné energie č. SMLO_LT_11_591_00

uzavřený mezi smluvními stranami

1. **Obchodní firma:** ENERGIE Holding a.s.
Sídlo: Praha 5, Kutvrtova 339/5, PSČ 150 00
Zastoupená:  vedoucí obchodně-ekonomického útvaru
na základě pověření ze dne 30.12. 2011
Kontaktní osoby: ve věcech obchodních : 
ve věcech technických : 
IČ: 27 59 43 01
DIČ: CZ27594301
Bankovní spojení: 
Číslo účtu: 
Zápis v OR: Městský soud v Praze,
obchodní rejstřík oddíl B, vložka 11073,
zapsán dne 27.9.2006
Oprávnění k podnikání: licence č. 310605076, výroba tepelné energie
licence č. 320605077, rozvod tepelné energie
Telefon: 
E-mail: 
Fax: 
Hlášení poruch: 
Zasílatelská adresa: ENERGIE Holding a. s.
K Výtopně 1987
412 01 Litoměřice

(dále jen „dodavatel“)

a

2. **Obchodní firma:** Česká republika – Generální finanční ředitelství
Sídlo: Lazarská 15/7, 117 22 Praha 1 – Nové Město
Zastoupená: Ing. Janou Janouškovou, ředitelkou FR v Ústí nad Labem
IČ: 72080043
DIČ: CZ72080043
Bankovní spojení: ČNB Ústí nad Labem
Číslo účtu: 
Zapsané: organizační složka státu
Telefon: 
E-mail: 
Zasílatelská adresa: Finanční úřad v Litoměřicích
Masarykova 17/2000
412 01 Litoměřice

(dále jen „odběratel“)

1. Smluvní strany uzavírají tento dodatek č. DO_LT_11_591_12-01 ke Smlouvě o dodávce tepelné energie č. SMLO_LT_11_591_00 ze dne 1.3.2011 (dále jen „smlouva“).
 - 1.1 Smluvní strany se dohodly, že se v Článku 9 mění odst. 9.1 v celém rozsahu tak, že nově zní:
 - 9.1 „Základem pro každoroční stanovení jednotkové a roční stálé ceny tepelné energie je základní množství tepelné energie uvedené v OD (základní množství podle OD), které se stanovuje jako průměr ze skutečných odběrů za poslední tři kalendářní roky.“
 - 1.2 Smluvní strany se dohodly, že do smlouvy do Článku 9 vkládají nové odstavce 9.10, 9.11 a 9.12, které zní:
 - 9.10 „Dodavatel je povinen předložit odběrateli návrh základního množství podle OD pro další kalendářní rok do 31.7. Dodavatel je povinen návrh vypracovat tak, aby roční množství odpovídalo skutečně odběratelem odebranému množství tepelné energie v období za poslední tři kalendářní roky.“
 - 9.11 „Nepředloží-li odběratel za podmínek tohoto článku dodavateli písemný odůvodněný protinávrh na změnu výše základního množství podle OD do 30.9., platí, že návrh podle odst. 9.10 odběratel přijímá. V takovém případě se uplatní pro výpočet roční stálé ceny pro následující kalendářní rok základní množství podle OD stanovené dodavatelem podle odst. 9.10.“
 - 9.12 „Nevznese-li dodavatel proti protinávru odběratele na změnu navrhované roční výše základního množství podle OD do 30 dnů písemné námitky, platí, že se smluvní strany dohodly na ročním množství ve výši navrhované odběratelem.“
2. K tomuto dodatku je jako příloha přiložen i odběrový diagram pro rok 2013. Smluvní strany prohlašují, že roční množství tepelné energie, jež je základem pro stanovení jednotkové a roční stálé ceny tepelné energie, je uvedeno v tomto odběrovém diagramu.
3. Příloha k tomuto dodatku je jeho nedílnou součástí.
4. Tento dodatek je vyhotoven ve dvou vyhotoveních, z nichž každá ze smluvních stran obdrží jedno vyhotovení s platností originálu. Dodatek se stává platným dnem podpisu obou smluvních stran a účinným od 1. 1. 2013.
5. Ostatní ustanovení smlouvy, která nejsou tímto dodatkem zrušena nebo změněna, zůstávají v platnosti.

Přílohy:

Odběrový diagram pro rok 2013

V Litoměřicích dne: 30-07-2012

V Ústí nad Labem dne: 15.8.2012

Dodavatel :



Odběratel :



dodavatel
ENERGIE Holding a.s.
Renata Mikisková



odběratel

vedoucí obchodně-ekonomického útvaru

Médium: ÚT na OM

Smlouva: Dílčí smlouva: Název odb. křivky: OM: Adresa OM:
591 UT1 0E5/018 FÚ, Masarykova ul. 17/2000
neúplná historie

Rok	1/7	2/8	3/9	4/10	5/11	6/12	Skutečný odběr	Po korekci
2011	0	0	109	36	26	1	388,134	388,134
	0	0	0	15	70	132		
2011	69	100	0	0	0	0	168,408	168,408
	0	0	0	0	0	0		
2010	84	129	97	43	23	10	661,003	661,003
	0	0	5	43	63	163		
2009	148	158	133	64	23	4	807,127	657,002
	0	0	0	43	86	148		
Průměr:							674,890	624,850
Roční hodnota OD:							624	625

Započítané slevy: Sleva 18,6 %
Důvod: Snížený odběr
Souhlas: Ano
Poznámka: sníženo ve srovnání s 2009 a část 2010

od: 2007/1	do: 2009/12	Leden	Únor	Březen	Duben	Květen	Červen	Červenec	Srpen	Září	Říjen	Listopad	Prosinec	Celkem
		119	94	87	56	31	0	0	0	0	50	81	106	624

MJ:

GJ

Médium: TUV na OM (GJ)

Smlouva: Dílčí smlouva: Název odb. křivky: OM: Adresa OM:
591 TUV 0E5/018 FÚ, Masarykova ul. 17/2000

Rok	1/7	2/8	3/9	4/10	5/11	6/12	Skutečný odběr	Po korekci
2011	9	9	9	9	9	9	108,170	108,170
	9	9	9	9	9	9		
2010	0	0	0	0	0	0	107,853	107,853
	0	0	0	0	0	108		
2009	0	0	0	0	0	0	107,846	107,846
	0	0	0	0	0	108		
Průměr:							107,960	107,960
Roční hodnota OD:							107	108

Leden	Únor	Březen	Duben	Květen	Červen	Červenec	Srpen	Září	Říjen	Listopad	Prosinec	Celkem
9	9	9	9	9	9	9	9	9	9	9	8	107

MJ:

m3

Médium: SV na OM

Smlouva: Dílčí smlouva: Název odb. křivky: OM: Adresa OM:
591 TUV 0E5/018 FÚ, Masarykova ul. 17/2000

Rok	1/7	2/8	3/9	4/10	5/11	6/12	Skutečný odběr	Po korekci
2011	9	9	9	9	9	9	110,794	110,794
	9	9	9	9	9	9		
2010	0	0	0	0	0	0	114,453	114,453
	0	0	0	0	0	114		
2009	0	0	0	0	0	0	113,360	113,360
	0	0	0	0	0	113		
Průměr:							112,870	112,870
Roční hodnota OD:							112	113

Leden	Únor	Březen	Duben	Květen	Červen	Červenec	Srpen	Září	Říjen	Listopad	Prosinec	Celkem
9	9	9	9	9	9	9	9	9	9	9	13	112

ENERGIE Holding a.s.

Odběrový diagram pro rok 2013

FO:

Odběratel:

591 ČR - Generální finanční ředitelství

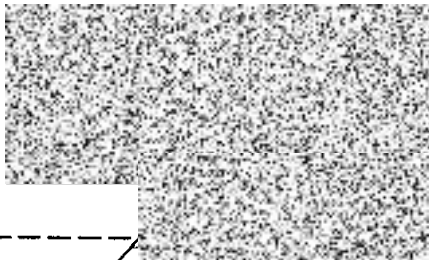

/ dodavatel

V Litoměřicích dne: 30.7.2012

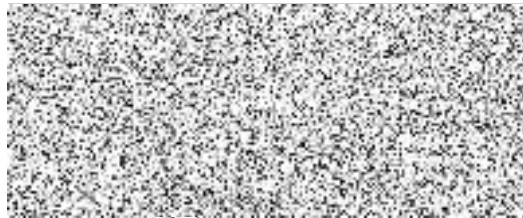

/ odběratel

v Litoměřicích dne: 15.8.2012