

**Dodatek č. 27**

ke smlouvě o dílo č.j.: MV-108169-29/VZ-2013  
uzavřené dne 24. dubna 2014

mezi Českou republikou - Ministerstvem vnitra jako objednatelem a MORAVIAPRESS s.r.o. jako zhotovitelem, jehož předmětem je kvalitní a bezchybný tisk, kompletace a distribuce veškerých potřebných metodických materiálů, volebních tiskopisů, obálek a hlasovacích lístků pro přípravu, průběh a zjišťování výsledků voleb pro volby, které se budou konat v České republice od roku 2015 až do roku 2019 (dále jen „smlouva“).

1. Zhotovitel se zavazuje, že zajistí kvalitní a bezchybný tisk, kompletaci a distribuci veškerých potřebných metodických materiálů, volebních tiskopisů, obálek a hlasovacích lístků pro přípravu, průběh a zjišťování výsledků voleb, na základě specifikací, pro volby do Evropského parlamentu vyhlášené Rozhodnutím prezidenta republiky č. 9/2019 Sb., s datem rozeslání dne 17. ledna 2019 v souladu se zákonem č. 62/2003 Sb., o volbách do Evropského parlamentu a o změně některých zákonů, ve znění pozdějších předpisů. Volby podle výše uvedeného rozhodnutí se uskuteční ve dnech **24. a 25. května 2019**.
2. Finanční náklady zhotovitele na plnění dle odst. 1 tohoto dodatku jsou specifikovány v příloze č. 6 Dodatku č. 27 smlouvy a budou objednateli účtovány v souladu s ustanovením článku I. a V. smlouvy.  
Celková cena za plnění dle odst. 1 činí **56 039 201,00 Kč** bez DPH. Celková cena s DPH činí **67 610 987,21 Kč**. Zdůvodnění nárůstu ceny způsobené navýšením cen vstupních surovin podle článku V. odst. 2 smlouvy, je součástí specifikace finančních nákladů uvedené v příloze č. 6 tohoto Dodatku.
3. Smlouva Dodatkem č. 27 není dotčena. Dodatek č. 27 je uzavřen v souladu s ustanovením odst. 3 článku VIII. smlouvy ve čtyřech stejnopisech, z nichž každá smluvní strana obdrží dva.
4. Smluvní strany podrobně specifikují rozsah a cenu komplexního plnění v přílohách č. 1 až č. 6, které jsou nedílnou součástí Dodatku č. 27 smlouvy.

Příloha č. 1 – Časový harmonogram distribuce volebních materiálů	- 1 list
Příloha č. 2 – Distribuční místa	- 44 listů
Příloha č. 3 – Adresář Krajských úřadů	- 3 listy
Příloha č. 4 – Rozdělovník EP	- 22 listů
Příloha č. 5 – Sumář	- 2 listy
Příloha č. 6 – Specifikace finančních nákladů	- 3 listy

5. Dodatek č. 27 nabývá platnosti dnem jeho uzavření a účinnosti nabývá dnem uveřejnění v registru smluv a tvoří nedílnou součást smlouvy. Uveřejnění Smlouvy v registru smluv zajišťuje Objednatel.

V Praze dne 7.3.2019

Objednatel  

Ředitel odboru voleb

Mgr. Petr Vokáč

 12.3.2019  
Jiří Myšík, MBA, MSc., Ph.D.

  
Ing. Andreas Ratschiner

jednatel  **MORAVIAPRESS**  
LET<sup>9</sup>PRINT  
Moraviapress s.r.o., CZ-690 02 BŘECLAV, U Póny 3061  
Tel.: +420 516 205 111, fax.: +420 516 205 228  
DIČ: CZ00545411, IČ: 00543411 - 15 -



**ČASOVÝ HARMONOGRAM distribuce volebních a metodických materiálů  
pro volby do Evropského parlamentu**

*konané ve dnech 24. a 25. května 2019*

NÁZEV TISKOVINY	TERMÍN DODÁNÍ NEJPOZDĚJI	
1. Hlasovací lístky + informační leták	15 dnů přede dnem voleb	do 9. května 2019
2. Obálky úřední (barva šedá)	15 dnů přede dnem voleb	do 9. května 2019
3. <i>Obálky doručovací (barva modrá)</i>	<i>48 dnů přede dnem voleb</i>	<i>do 5. dubna 2019</i>
4. <i>Zákony a pokyny</i>	<i>48 dnů přede dnem voleb</i>	<i>do 5. dubna 2019</i>
5. <i>T/1a – průkaz člena OkVK</i>	<i>48 dnů přede dnem voleb</i>	<i>do 5. dubna 2019</i>
6. <i>T/1b – průkaz zapisovatele OkVK</i>	<i>48 dnů přede dnem voleb</i>	<i>do 5. dubna 2019</i>
7. T/2 – zápis o výsledku	15 dnů přede dnem voleb	do 9. května 2019
8. Příloha k T/2	15 dnů přede dnem voleb	do 9. května 2019
9. Přelepy	15 dnů přede dnem voleb	do 9. května 2019
10. Informační brožura	70 dnů přede dnem voleb	do 15. března 2019
11. V/8 (pouze pro MV)	15 dnů přede dnem voleb	do 9. května 2019





## Distribuční místa

Příloha č. 2 k Dodatku č. 27 č.j: MV-22425-2/OPF-2019

idf	kiv	distmisto	kod	ulice	mesto	kraj
1	praha	ÚMČ Praha 1	10101	Vodičkova 681/18	Praha 1	Hlavní město Praha
2	praha	ÚMČ Praha 2	10201	Náměstí Míru 600/20	Praha 2	Hlavní město Praha
3	praha	ÚMČ Praha 3	10301	Havlíčkovo náměstí č. 700/9	Praha 3	Hlavní město Praha
4	praha	ÚMČ Praha 4	10401	Antala Staška 2059/80b	140 46 Praha 4	Hlavní město Praha
5	praha	ÚMČ Praha-Kunratice	10402	K Libuši 7	148 00 Praha 4	Hlavní město Praha
6	praha	ÚMČ Praha-Šeberov	10404	K Hrnčířům 160	149 00 Praha 4	Hlavní město Praha
7	praha	ÚMČ Praha-Újezd	10405	Kateřinské náměstí 465/1	149 00 Praha 4	Hlavní město Praha
8	praha	ÚMČ Praha 5	10501	Štefánikova 13-15	Praha 5 - Smíchov	Hlavní město Praha
9	praha	ÚMČ Praha-Lipence	10502	K obci 47	155 31 Praha 5	Hlavní město Praha
10	praha	ÚMČ Praha-Slivenec	10503	K Lochkovu 6	154 00 Praha 5	Hlavní město Praha
11	praha	ÚMČ Praha-Zbraslav	10504	Zbraslavské náměstí 464	156 03 Praha 5	Hlavní město Praha
12	praha	ÚMČ Praha-Zličín	10505	Tylovicí 207	155 21 Praha 5	Hlavní město Praha
13	praha	ÚMČ Praha-Velká Chuchle	10506	U Skály 262/2	159 00 Praha 5	Hlavní město Praha
14	praha	ÚMČ Praha-Lochkov	10507	Za Ovčínem 1	154 00 Praha 5	Hlavní město Praha
15	praha	ÚMČ Praha-Řeporyje	10508	Nad Náměstím 84	155 00 Praha 5	Hlavní město Praha
16	praha	ÚMČ Praha 6	10601	Čs.armády 23/601	Praha 6- Bubeneč	Hlavní město Praha
17	praha	ÚMČ Praha-Suchdol	10602	Suchdolské nám. 734/3	165 00 Praha 6	Hlavní město Praha
18	praha	ÚMČ Praha-Nebužice	10603	Nebužická 128	164 00 Praha 6	Hlavní město Praha
19	praha	ÚMČ Praha-Lysolaje	10604	Kovárenská 8/5	165 00 Praha 6	Hlavní město Praha
20	praha	ÚMČ Praha-Přední Kopanina	10605	Hokešovo náměstí	164 00 Praha 6	Hlavní město Praha
21	praha	ÚMČ Praha 7	10701	nábřeží Kpt. Jaroše 1000	Praha 7	Hlavní město Praha
22	praha	ÚMČ Praha-Troja	10702	Trojská 230/96	171 00 Praha 7	Hlavní město Praha
23	praha	ÚMČ Praha 8	10801	U Meteoru 147/6	180 48 Praha 8	Hlavní město Praha
24	praha	ÚMČ Praha-Březiněves	10802	U Parku 140/3	182 00 Praha 8	Hlavní město Praha
25	praha	ÚMČ Praha-Dolní Chabry	10803	Hrušovanské nám. 253/5	184 00 Praha 8	Hlavní město Praha
26	praha	ÚMČ Praha-Řáblice	10804	Osinalická 1104/13	182 00 Praha 8 - Řáblice	Hlavní město Praha
27	praha	ÚMČ Praha 9	10901	Sokolovská 14/324	Praha 9	Hlavní město Praha
28	praha	ÚMČ Praha-Běchovice	10902	Českobrodská 3	190 11 Praha 9	Hlavní město Praha
29	praha	ÚMČ Praha-Čakovice	10903	náměstí 25. března 121	196 00 Praha 9	Hlavní město Praha
30	praha	ÚMČ Praha-Dolní Počernice	10904	Stará obec 10	190 12 Praha 9	Hlavní město Praha
31	praha	ÚMČ Praha-Klánovice	10905	U Besedy 300	190 14 Praha 9	Hlavní město Praha
32	praha	ÚMČ Praha-Koloděje	10906	K Jízdárně 9/20	190 16 Praha 9	Hlavní město Praha
33	praha	ÚMČ Praha-Satalice	10907	K Radonicům 81	190 15 Praha 9	Hlavní město Praha
34	praha	ÚMČ Praha-Vinoř	10908	Bohdanečská 97	190 17 Praha 9	Hlavní město Praha
35	praha	ÚMČ Praha 10	11001	Vršovická 68	Praha 10	Hlavní město Praha
36	praha	ÚMČ Praha-Dolní Měcholupy	11002	Dolnoměcholupská 168/37	109 00 Praha 10	Hlavní město Praha
37	praha	ÚMČ Praha-Petrovice	11003	Edisonova 429	109 00 Praha 10	Hlavní město Praha
38	praha	ÚMČ Praha-Štěrboholy	11004	Ústřední 527/14	102 00 Praha 10	Hlavní město Praha
39	praha	ÚMČ Praha-Benice	11005	Květnového povstání 21	103 00 Praha 10	Hlavní město Praha
40	praha	ÚMČ Praha-Dubeč	11006	Starodubečská 401/36	107 00 Praha 10	Hlavní město Praha
41	praha	ÚMČ Praha-Kolovraty	11007	Mírová 364	103 00 Praha 10	Hlavní město Praha
42	praha	ÚMČ Praha-Královice	11008	K Nedvězí 66	104 00 Praha 10	Hlavní město Praha
43	praha	ÚMČ Praha-Křeslice	11009	Štychova 2	104 00 Praha 10	Hlavní město Praha
44	praha	ÚMČ Praha-Nedvězí	11010	Únorová 15	103 00 Praha 10	Hlavní město Praha



45	praha	ÚMČ Praha 11	11101	Vidimova č. 1324-25 Chodov	149 41 Praha 4	Hlavní město Praha
46	praha	ÚMČ Praha 12	11201	Písková 830/25	14300 Praha 4	Hlavní město Praha
47	praha	ÚMČ Praha-Libuš	11202	Libušská 35/200	142 00 Praha 4	Hlavní město Praha
48	praha	ÚMČ Praha 13	11301	Sluneční náměstí č. 2580/13	158 00 Praha 5	Hlavní město Praha
49	praha	ÚMČ Praha 14	11401	Bratří Venclíků 1073	19821 Praha 9 - Černý Most	Hlavní město Praha
50	praha	ÚMČ Praha 15	11501	Boloňská 478/1	109 00 Praha 10	Hlavní město Praha
51	praha	ÚMČ Praha 16 - Radotín	11601	náměstí Osvoboditelů 21/2a	153 00 Praha 5 - Radotín	Hlavní město Praha
52	praha	ÚMČ Praha 17 - Řepy	11701	Žalanského 291/12b	163 02 Praha 6 - Řepy	Hlavní město Praha
53	praha	ÚMČ Praha 18 - Letňany	11801	Bechyňská 639	199 00 Praha 9 - Letňany	Hlavní město Praha
54	praha	ÚMČ Praha 19 - Kbely	11901	Semilská 43	197 00 Praha 9 - Kbely	Hlavní město Praha
55	praha	ÚMČ Praha 20 - Horní Počernice	12001	Jívanská 647	193 00 Praha 9 - Horní Počernice	Hlavní město Praha
56	praha	ÚMČ Praha 21 - Újezd n. Lesy	12101	Staroklánovická 260	190 16 Praha 9 - Újezd nad Lesy	Hlavní město Praha
57	praha	ÚMČ Praha 22 - Uhřetěves	12201	Nové náměstí 1250/10	104 00 Praha 10 - Uhřetěves	Hlavní město Praha
58	stredocesky	MěÚ Benešov	20101	Masarykovo nám. 100	256 01 Benešov	Středočeský kraj
59	stredocesky	MěÚ Sázava	20102	nám. Voskovce a Wericha 356	285 06 Sázava	Středočeský kraj
60	stredocesky	MěÚ Vlašim	20103	Jana Masaryka 302	258 01 Vlašim	Středočeský kraj
61	stredocesky	MěÚ Votice	20104	Komenského nám. 700	259 17 Votice	Středočeský kraj
62	stredocesky	MěÚ Týnec nad Sázavou	20105	K Náklí 404	257 41 Týnec nad Sázavou	Středočeský kraj
63	stredocesky	MěÚ Beroun	20201	Husovo nám. 68	266 01 Beroun	Středočeský kraj
64	stredocesky	MěÚ Hořovice	20202	Palackého náměstí 2	268 01 Hořovice	Středočeský kraj
65	stredocesky	Magistrát m. Kladna	20301	náměstí Starosty Pavla 44	272 52 Kladno	Středočeský kraj
66	stredocesky	MěÚ Slaný	20302	Masarykovo nám. 160	274 53 Slaný	Středočeský kraj
67	stredocesky	MěÚ Unhošť	20303	Václavské nám. 44	273 51 Unhošť	Středočeský kraj
68	stredocesky	MěÚ Velvary	20304	Nám. Krále Vladislava 1	273 24 Velvary	Středočeský kraj
69	stredocesky	MěÚ Český Brod	20401	nám. Arnošta z Pardubic 56	282 24 Český Brod	Středočeský kraj
70	stredocesky	MěÚ Kolín	20402	Karlovo nám. 44	280 12 Kolín	Středočeský kraj
71	stredocesky	MěÚ Kouřim	20403	Mírové náměstí 145	281 61 Kouřim	Středočeský kraj
72	stredocesky	MěÚ Pečky	20404	Masarykovo nám. 78	289 11 Pečky	Středočeský kraj
73	stredocesky	MěÚ Týnec nad Labem	20405	Masarykovo nám. čp. 1	281 26 Týnec nad Labem	Středočeský kraj
74	stredocesky	MěÚ Čáslav	20501	nám. J. Žižky z Trocnova 1	286 01 Čáslav	Středočeský kraj
75	stredocesky	MěÚ Kutná Hora	20502	Radnická 178	284 01 Kutná hora	Středočeský kraj
76	stredocesky	MěÚ Uhlířské Janovice	20503	Václavské náměstí 6	285 04 Uhlířské Janovice	Středočeský kraj
77	stredocesky	MěÚ Zruč nad Sázavou	20504	Zámek 1	285 22 Zruč nad Sázavou	Středočeský kraj
78	stredocesky	MěÚ Kralupy nad Vltavou	20601	Palackého náměstí 1	278 01 Kralupy nad Vltavou	Středočeský kraj
79	stredocesky	MěÚ Mělník	20602	náměstí Míru 1	276 01 Mělník	Středočeský kraj
80	stredocesky	MěÚ Mšeno	20603	nám. Míru 1	277 35 Mšeno	Středočeský kraj
81	stredocesky	MěÚ Neratovice	20604	Kojetická 1028	277 11 Neratovice	Středočeský kraj
82	stredocesky	MěÚ Benátky nad Jizerou	20701	Zámek 49	294 71 Benátky nad Jizerou	Středočeský kraj
83	stredocesky	MěÚ Bělá pod Bezdězem	20702	Masarykovo nám. 90	294 21 Bělá pod Bezdězem	Středočeský kraj
84	stredocesky	Mag. m. Mladá Boleslav	20703	Komenského nám. 61/1	293 01 Mladá Boleslav	Středočeský kraj
85	stredocesky	MěÚ Mnichovo Hradiště	20704	Masarykovo nám. 1	295 01 Mnichovo Hradiště	Středočeský kraj
86	stredocesky	MěÚ Lysá nad Labem	20801	Husovo náměstí 23	289 22 Lysá nad Labem	Středočeský kraj
87	stredocesky	MěÚ Městec Králové	20802	náměstí Republiky 1	289 03, Městec Králové	Středočeský kraj
88	stredocesky	MěÚ Nymburk	20803	Náměstí Přemyslovců 163	288 28 Nymburk	Středočeský kraj
89	stredocesky	MěÚ Poděbrady	20804	Jiřího náměstí 20	290 31 Poděbrady	Středočeský kraj
90	stredocesky	MěÚ Sadská	20805	Palackého náměstí 1	Sadská	Středočeský kraj



91	stredocesky	MěÚ Brandýs nad Labem-Stará Boleslav	20901	ivana Olbrachtova 59	250 01 Brandýs nad Labem	Středočeský kraj
92	stredocesky	MěÚ Čelákovice	20902	náměstí 5. května 1	250 88 Čelákovice	Středočeský kraj
93	stredocesky	MěÚ Odolena Voda	20903	Dolní náměstí 14	250 70 Odolena Voda	Středočeský kraj
94	stredocesky	MěÚ Říčany	20904	Komenského náměstí 1619/2	251 01 Říčany	Středočeský kraj
95	stredocesky	MěÚ Úvaly	20905	Pražská 276	250 82 Úvaly	Středočeský kraj
96	stredocesky	MěÚ Kostelec n. Č. Lesy	20906	Nám. Smiřických 53	281 63 Kostelec n. Č. Lesy	Středočeský kraj
97	stredocesky	OÚ Kamenice	20907	Ringhofferovo nám. 434	251 68 Kamenice	Středočeský kraj
98	stredocesky	MěÚ Černošice	21001	Riegrova 1209	252 28 Černošice	Středočeský kraj
99	stredocesky	MěÚ Hostivice	21002	Husovo nám. 13	253 80 Hostivice	Středočeský kraj
100	stredocesky	MěÚ Jílové u Prahy	21003	Masarykovo nám. 194	254 01 Jílové u Prahy	Středočeský kraj
101	stredocesky	MěÚ Mníšek pod Brdy	21004	Dobříšská 56	252 10 Mníšek pod Brdy	Středočeský kraj
102	stredocesky	MěÚ Roztoky	21005	Nám. 5. května 2	252 63 Roztoky	Středočeský kraj
103	stredocesky	MěÚ Jesenice	21006	Budějovická 303	252 42 Jesenice	Středočeský kraj
104	stredocesky	MěÚ Březnice	21101	Blatenská 53	262 72 Březnice	Středočeský kraj
105	stredocesky	MěÚ Dobříš	21102	Mírové náměstí 119	263 01 Dobříš	Středočeský kraj
106	stredocesky	MěÚ Příbram	21103	Tyršova 108	261 19 Příbram	Středočeský kraj
107	stredocesky	MěÚ Rožmitál p. Třemšínem	21104	Náměstí čp. 8	262 42 Rožmitál p. Třemšínem	Středočeský kraj
108	stredocesky	MěÚ Sedlčany	21105	nám. T. G. Masaryka 32	264 01 Sedlčany	Středočeský kraj
109	stredocesky	MěÚ Jesenice	21201	Mírové náměstí 368	270 33 Jesenice	Středočeský kraj
110	stredocesky	Městys Křivoklát	21202	ul. Dr. Miroslava Tyrše 93	270 23 Křivoklát	Středočeský kraj
111	stredocesky	MěÚ Nové Strašecí	21203	Komenského nám. 201	271 01 Nové Strašecí	Středočeský kraj
112	stredocesky	MěÚ Rakovník	21204	Na Sekyře 166	269 18 Rakovník	Středočeský kraj
113	jihocesky	Magistrát města České Budějovice	30101	Jeronymova 1	370 92 České Budějovice	Jihočeský kraj
114	jihocesky	MěÚ Hluboká nad Vltavou	30102	Masarykova 36	373 41 Hluboká nad Vltavou	Jihočeský kraj
115	jihocesky	MěÚ Lišov	30103	5. května 139	373 72 Lišov	Jihočeský kraj
116	jihocesky	MěÚ Nové Hradky	30104	nám. Republiky 46	373 33 Nové Hradky	Jihočeský kraj
117	jihocesky	MěÚ Trhové Sviny	30105	Žižkovo nám. 32	374 01 Trhové Sviny	Jihočeský kraj
118	jihocesky	MěÚ Týn nad Vltavou	30106	nám. Míru 2	375 01 Týn nad Vltavou	Jihočeský kraj
119	jihocesky	MěÚ Zliv	30107	Dolní náměstí 585	373 44 Zliv	Jihočeský kraj
120	jihocesky	MěÚ Český Krumlov	30201	Kaplická 439	381 01 Český Krumlov	Jihočeský kraj
121	jihocesky	MěÚ Horní Planá	30202	Náměstí 54	382 26 Horní Planá	Jihočeský kraj
122	jihocesky	MěÚ Kaplice	30203	Náměstí 70	382 41 Kaplice	Jihočeský kraj
123	jihocesky	MěÚ Vyšší Brod	30204	Míru 250	382 73 Vyšší Brod	Jihočeský kraj
124	jihocesky	MěÚ České Velenice	30301	Revoluční 228	378 10 České Velenice	Jihočeský kraj
125	jihocesky	MěÚ Dačice	30302	Krajčírova 27/1	380 13 Dačice	Jihočeský kraj
126	jihocesky	MěÚ Jindřichův Hradec	30303	Klásterská 135/II	377 01 Jindřichův Hradec	Jihočeský kraj
127	jihocesky	MěÚ Nová Bystřice	30304	Mírové náměstí 58	378 33 Nová Bystřice	Jihočeský kraj
128	jihocesky	MěÚ Slavonice	30305	Horní náměstí 525	378 81 Slavonice	Jihočeský kraj
129	jihocesky	MěÚ Suchdol n. Lužnicí	30306	nám. T. G. Masaryka 9	378 06 Suchdol nad Lužnicí	Jihočeský kraj
130	jihocesky	MěÚ Třeboň	30307	Palackého nám. 46	379 01 Třeboň	Jihočeský kraj
131	jihocesky	MěÚ Milevsko	30401	nám. E. Beneše 420	399 01 Milevsko	Jihočeský kraj
132	jihocesky	MěÚ Mírotice	30402	Náměstí Mikoláše Alše 18	398 01 Mírotice	Jihočeský kraj
133	jihocesky	MěÚ Mirovice	30403	Masarykovo náměstí 38	398 06 Mirovice	Jihočeský kraj
134	jihocesky	MěÚ Písek	30404	Velké Náměstí 114/3	397 19 Písek	Jihočeský kraj
135	jihocesky	MěÚ Protivín	30405	Masarykovo nám. 128	398 11 Protivín	Jihočeský kraj
136	jihocesky	MěÚ Netolice	30501	Mírové nám. 208	384 11 Netolice	Jihočeský kraj
137	jihocesky	MěÚ Prachatice	30502	Velké náměstí 3	383 01 Prachatice	Jihočeský kraj



138	jihočesky	MěÚ Vimperk	30503	Steinbrennerova 6	385 17 Vimperk	Jihočeský kraj
139	jihočesky	MěÚ Volary	30504	Náměstí 25	384 51 Volary	Jihočeský kraj
140	jihočesky	MěÚ Blatná	30601	tř. T. G. Masaryka 1520	388 01 Blatná	Jihočeský kraj
141	jihočesky	MěÚ Strakonice	30602	Velké náměstí 2	386 01 Strakonice	Jihočeský kraj
142	jihočesky	MěÚ Vodňany	30603	nám. Svobody 18	389 01 Vodňany	Jihočeský kraj
143	jihočesky	MěÚ Volyně	30604	Nám. Svobody 41	387 01 Volyně	Jihočeský kraj
144	jihočesky	MěÚ Bechyně	30701	nám. T. G. Masaryka 2	391 65 Bechyně	Jihočeský kraj
145	jihočesky	MěÚ Mladá Vožice	30702	Žižkovo nám. 80	391 43 Mladá Vožice	Jihočeský kraj
146	jihočesky	MěÚ Sezimovo Ústí	30703	Dr. E. Beneše 21	391 01 Sezimovo Ústí	Jihočeský kraj
147	jihočesky	MěÚ Soběslav	30704	nám. Republiky 59	392 01 Soběslav	Jihočeský kraj
148	jihočesky	MěÚ Tábor	30705	Žižkovo nám. 2	390 15 Tábor	Jihočeský kraj
149	jihočesky	MěÚ Veselí nad Lužnicí	30706	nám. T. G. Masaryka 26	391 81 Veselí nad Lužnicí	Jihočeský kraj
150	plzensky	MěÚ Domažlice	40101	náměstí Míru 1	344 20 Domažlice	Plzeňský kraj
151	plzensky	MěÚ Holýšov	40102	náměstí 5. května 32	345 62 Holýšov	Plzeňský kraj
152	plzensky	MěÚ Horšovský Týn	40103	náměstí Republiky 52	346 01 Horšovský Týn	Plzeňský kraj
153	plzensky	MěÚ Kdyně	40104	Náměstí 1	345 06 Kdyně	Plzeňský kraj
154	plzensky	MěÚ Poběžovice	40105	náměstí Míru 47	345 22 Poběžovice	Plzeňský kraj
155	plzensky	MěÚ Staňkov	40106	Nám. T. G. Masaryka 35	345 61 Staňkov	Plzeňský kraj
156	plzensky	MěÚ Horažďovice	40201	Mírové nám. 1	341 01 Horažďovice	Plzeňský kraj
157	plzensky	MěÚ Kašperské Hory	40202	Náměstí 1	341 92 Kašperské Hory	Plzeňský kraj
158	plzensky	MěÚ Klatovy	40203	nám. Míru 62	339 01 Klatovy	Plzeňský kraj
159	plzensky	MěÚ Nýrsko	40204	Náměstí 122	340 22 Nýrsko	Plzeňský kraj
160	plzensky	MěÚ Plánice	40205	Náměstí 180	340 34 Plánice	Plzeňský kraj
161	plzensky	MěÚ Sušice	40206	Náměstí Svobody 138	342 01 Sušice	Plzeňský kraj
162	plzensky	ÚMO Plzeň 1	40301	alej Svobody 60	323 00 Plzeň 23	Plzeňský kraj
163	plzensky	ÚMO Plzeň 2-Slovany	40302	Koterovská tř. 83	307 53 Plzeň	Plzeňský kraj
164	plzensky	ÚMO Plzeň 3	40303	sady Pětatřicátníků 7-9	305 83 Plzeň	Plzeňský kraj
165	plzensky	ÚMO Plzeň 4	40304	Mohylová 55	312 64 Plzeň	Plzeňský kraj
166	plzensky	ÚMO Plzeň 5 - Křimice	40305	Prvomájová 100/21	322 00 Plzeň - Křimice	Plzeňský kraj
167	plzensky	ÚMO Plzeň 6 - Litice	40306	Klatovská 243	321 00 Plzeň - Litice	Plzeňský kraj
168	plzensky	ÚMO Plzeň 7 - Radčice	40307	V Radčicích 9/19	325 00 Plzeň - Radčice	Plzeňský kraj
169	plzensky	ÚMO Plzeň 8 - Černice	40308	Veská 11	326 00 Plzeň - Černice	Plzeňský kraj
170	plzensky	ÚMO Plzeň 9 - Malesice	40309	Chotíkovská 72/14	318 00 Plzeň-Malesice	Plzeňský kraj
171	plzensky	ÚMO Plzeň 10 - Lhota	40310	K Sinoru 62/51	301 00 Plzeň - Lhota	Plzeňský kraj
172	plzensky	Magistrát města Plzně	40311	náměstí Republiky 16	306 32 Plzeň	Plzeňský kraj
173	plzensky	MěÚ Starý Plzenec	40312	Smetanova 932	332 02 Starý Plzenec	Plzeňský kraj
174	plzensky	MěÚ Blovice	40401	Masarykovo nám. 143	336 01 Blovice	Plzeňský kraj
175	plzensky	MěÚ Dobřany	40402	Náměstí T.G.M. 1	344 41 Dobřany	Plzeňský kraj
176	plzensky	MěÚ Nepomuk	40403	Nám. A. Němejce 63	335 01 Nepomuk	Plzeňský kraj
177	plzensky	MěÚ Přeštice	40404	Masarykovo nám. 107	334 01 Přeštice	Plzeňský kraj
178	plzensky	MěÚ Spálené Poříčí	40405	Náměstí Svobody 132	335 61 Spálené Poříčí	Plzeňský kraj
179	plzensky	MěÚ Stod	40406	Sokoiská 566	333 01 Stod	Plzeňský kraj
180	plzensky	MěÚ Kralovice	40501	Markova 2	331 41 Kralovice	Plzeňský kraj
181	plzensky	MěÚ Manětín	40502	Manětín 89	331 62 Manětín	Plzeňský kraj
182	plzensky	MěÚ Město Touškov	40503	Dolní náměstí 1	330 33 Město Touškov	Plzeňský kraj
183	plzensky	MěÚ Nýřany	40504	Benešova třída 295	330 23 Nýřany	Plzeňský kraj
184	plzensky	MěÚ Plasy	40505	Plzeňská 285	331 01 Plasy	Plzeňský kraj



185	plzensky	MěÚ Třemošná	40506	Sídlíště 992	330 11 Třemošná	Plzeňský kraj
186	plzensky	MěÚ Všeruby	40507	Všeruby 2	330 16 Všeruby	Plzeňský kraj
187	plzensky	MěÚ Radnice	40601	náměstí Kašpara Šternberka 363	338 28 Radnice u Rokycan	Plzeňský kraj
188	plzensky	MěÚ Rokycany	40602	Masarykovo nám. 1	337 01 Rokycany	Plzeňský kraj
189	plzensky	MěÚ Zbiroh	40603	Masarykovo nám. 112	338 08 Zbiroh	Plzeňský kraj
190	plzensky	MěÚ Bor	40701	náměstí Republiky 1	348 02 Bor	Plzeňský kraj
191	plzensky	MěÚ Planá	40702	náměstí Svobody 1	348 15 Planá	Plzeňský kraj
192	plzensky	MěÚ Stříbro	40703	Masarykovo náměstí 437	349 01 Stříbro	Plzeňský kraj
193	plzensky	MěÚ Tachov	40704	Hornická 1695	347 01 Tachov	Plzeňský kraj
194	plzensky	MěÚ Bezdrůžice	40705	ČSA 196	349 53 Bezdrůžice	Plzeňský kraj
195	karlovarsky	MěÚ Aš	50101	Kamenná 473/52	352 01 Aš	Karlovarský kraj
196	karlovarsky	MěÚ Cheb	50102	náměstí Krále Jiřího z Poděbrad 1/14	350 20 Cheb	Karlovarský kraj
197	karlovarsky	MěÚ Mariánské Lázně	50103	Ruská 155/3	353 01 Mariánské Lázně	Karlovarský kraj
198	karlovarsky	Magistrát města Karlovy Vary	50201	Moskevská 21	361 20 Karlovy Vary	Karlovarský kraj
199	karlovarsky	MěÚ Nejdek	50202	nám. Karla IV.	362 21 Nejdek	Karlovarský kraj
200	karlovarsky	MěÚ Ostrov	50203	Jáchymovská 1	363 01 Ostrov	Karlovarský kraj
201	karlovarsky	MěÚ Toužim	50204	Sídlíště 428	364 20 Toužim	Karlovarský kraj
202	karlovarsky	MěÚ Žlutice	50205	Velké náměstí 144	364 52 Žlutice	Karlovarský kraj
203	karlovarsky	MěÚ Horní Slavkov	50301	Poštovní 645/12	357 31 Horní Slavkov	Karlovarský kraj
204	karlovarsky	MěÚ Chodov	50302	Komenského 1077	357 35 Chodov	Karlovarský kraj
205	karlovarsky	MěÚ Kraslice	50303	nám. 28. října 1438	358 01 Kraslice	Karlovarský kraj
206	karlovarsky	MěÚ Kynšperk nad Ohří	50304	Jana A.Komenského 221/13	357 51 Kynšperk nad Ohří	Karlovarský kraj
207	karlovarsky	MěÚ Loket	50305	T. G. Masaryka 1/69	357 33 Loket	Karlovarský kraj
208	karlovarsky	MěÚ Sokolov	50306	Rokycanova 1929	356 20 Sokolov	Karlovarský kraj
209	ustecky	MěÚ Benešov n. Ploučnicí	60101	náměstí Míru 1	407 22 Benešov n. Ploučnicí	Ústecký kraj
210	ustecky	MěÚ Česká Kamenice	60102	Nám. Míru 219	407 21 Česká Kamenice	Ústecký kraj
211	ustecky	Magistrát m. Děčín	60103	Mírové nám. 1175/5	405 38 Děčín	Ústecký kraj
212	ustecky	MěÚ Rumburk	60104	Tř. 9. května 1366/48	480 01 Rumburk	Ústecký kraj
213	ustecky	MěÚ Šluknov	60105	nám. Míru 1	407 77 Šluknov	Ústecký kraj
214	ustecky	MěÚ Varnsdorf	60106	nám. E. Beneše 470	407 47 Varnsdorf	Ústecký kraj
215	ustecky	Magistrát m. Chomutov	60201	Zborovská 4602	430 28 Chomutov	Ústecký kraj
216	ustecky	MěÚ Jirkov	60202	Nám. Dr. E. Beneše 1	431 11 Jirkov	Ústecký kraj
217	ustecky	MěÚ Kadaň	60203	Mírové nám. 1	432 01 Kadaň	Ústecký kraj
218	ustecky	MěÚ Klášterec nad Ohří	60204	Nám. Dr. E. Beneše 85	431 51 Klášterec nad Ohří	Ústecký kraj
219	ustecky	MěÚ Vejprty	60205	Tylova 870/6	431 91 Vejprty	Ústecký kraj
220	ustecky	MěÚ Libochovice	60301	Nám. 5. května 48	411 17 Libochovice	Ústecký kraj
221	ustecky	MěÚ Litoměřice	60302	Mírové nám. 15/7	412 01 Litoměřice	Ústecký kraj
222	ustecky	MěÚ Lovosice	60303	Školní 2	410 30 Lovosice	Ústecký kraj
223	ustecky	MěÚ Roudnice nad Labem	60304	Karlovo nám. 21	413 01 Roudnice nad Labem	Ústecký kraj
224	ustecky	MěÚ Štětí	60305	Mírové nám. 163	411 08 Štětí	Ústecký kraj
225	ustecky	MěÚ Ústěka	60306	Mírové nám. 83	411 45 Ústěka	Ústecký kraj
226	ustecky	MěÚ Louny	60401	Mírové náměstí 35	440 01 Louny	Ústecký kraj
227	ustecky	MěÚ Podbořany	60402	Mírová 615	441 01 Podbořany	Ústecký kraj
228	ustecky	MěÚ Postoloprty	60403	Mírové náměstí 318	439 42 Postoloprty	Ústecký kraj
229	ustecky	MěÚ Zatec	60404	náměstí Svobody 1	438 24 Zatec	Ústecký kraj
230	ustecky	MěÚ Litvínov	60501	Nám. Míru 11	436 01 Litvínov	Ústecký kraj
231	ustecky	Magistrát města Most	60502	Radniční 1/2	434 69 Most	Ústecký kraj





232	ustecky	MěÚ Bílina	60601	Břežanská 50/4	418 31 Bílina	Ústecký kraj
233	ustecky	MěÚ Duchcov	60602	P.O.BOX 21A	419 01 Duchcov	Ústecký kraj
234	ustecky	MěÚ Krupka	60603	Mariánské nám. 32	417 42 Krupka	Ústecký kraj
235	ustecky	Magistrát města Teplice	60604	náměstí Svobody 2	415 95 Teplice	Ústecký kraj
236	ustecky	OÚ Libouchec	60701	Libouchec 211	403 35 Libouchec	Ústecký kraj
237	ustecky	Magistrát města Ústí n. Labem	60702	Velká Hradební 8	400 02 Ústí n. Labem	Ústecký kraj
238	ustecky	OÚ Velké Březno	60703	Děčínská 211	403 23 Velké Březno	Ústecký kraj
239	liberecky	MěÚ Cvikov	70101	Náměstí Osvobození 63	471 54 Cvikov	Liberecký kraj
240	liberecky	MěÚ Česká Lípa	70102	Hájkova 1794	470 01 Česká Lípa	Liberecký kraj
241	liberecky	MěÚ Doksy	70103	nám Republiky 193	472 01 Doksy	Liberecký kraj
242	liberecky	MěÚ Mimoň	70104	Mírová 120	471 24 Mimoň	Liberecký kraj
243	liberecky	MěÚ Nový Bor	70105	B. Egermanna 1001	473 01 Nový Bor	Liberecký kraj
244	liberecky	MěÚ Jablonec nad Nisou	70201	Mírové náměstí 3100/19	466 01 Jablonec n. N.	Liberecký kraj
245	liberecky	MěÚ Tanvald	70202	Palackého 359	468 41 Tanvald	Liberecký kraj
246	liberecky	MěÚ Železný Brod	70203	nám. 3. května 1	468 22 Železný Brod	Liberecký kraj
247	liberecky	MěÚ Český Dub	70301	nám. B. Smetany 1	463 43 Český Dub I	Liberecký kraj
248	liberecky	MěÚ Frýdlant	70302	nám. T. G. Masaryka 37	464 01 Frýdlant	Liberecký kraj
249	liberecky	MěÚ Hodkovice nad Mohelkou	70303	nám. T. G. Masaryka 1	463 42 Hodkovice n. Moh.	Liberecký kraj
250	liberecky	MěÚ Hrádek nad Nisou	70304	Horní náměstí 73	463 34 Hrádek n. N.	Liberecký kraj
251	liberecky	MěÚ Chrastava	70305	nám. 1. máje 1	463 31 Chrastava	Liberecký kraj
252	liberecky	Magistrát m. Liberce	70306	nám. Dr. E. Beneše 1/1	460 59 Liberec 1	Liberecký kraj
253	liberecky	MěÚ Nové Město pod Smrkem	70307	Palackého 280	463 65 Nové Město p. Smr.	Liberecký kraj
254	liberecky	MěÚ Jablonné v Podještědí	70308	nám. Míru 22	471 25 Jablonné v Podj.	Liberecký kraj
255	liberecky	MěÚ Jilemnice	70401	Masarykovo nám. 82	514 01 Jilemnice	Liberecký kraj
256	liberecky	MěÚ Lomnice nad Popelkou	70402	Husovo náměstí 6	512 51 Lomnice n. Pop.	Liberecký kraj
257	liberecky	MěÚ Rokytnice nad Jizerou	70403	Horní Rokytnice 197	512 44 Rokytnice n. Jiz.	Liberecký kraj
258	liberecky	MěÚ Semily	70404	Riegrovo náměstí 63	513 13 Semily	Liberecký kraj
259	liberecky	MěÚ Turnov	70405	Antonína Dvořáka 335	511 01 Turnov	Liberecký kraj
260	kralovehradecky	Mag. m. Hradec Králové	80101	Československé armády 408	502 00 Hradec Králové	Královéhradecký kraj
261	kralovehradecky	MěÚ Chlumeck nad Cidlinou	80102	Klicperovo nám. 64	503 51 Chlumeck nad Cidlinou	Královéhradecký kraj
262	kralovehradecky	MěÚ Nechanice	80103	Husovo nám. 83	503 15 Nechanice	Královéhradecký kraj
263	kralovehradecky	MěÚ Nový Bydžov	80104	Masarykovo nám. 1	504 01 Nový Bydžov	Královéhradecký kraj
264	kralovehradecky	MěÚ Smiřice	80105	Palackého 106	503 03 Smiřice	Královéhradecký kraj
265	kralovehradecky	MěÚ Třebechovice pod Orebem	80106	Masarykovo náměstí 14	503 46 Třebechovice pod Orebem	Královéhradecký kraj
266	kralovehradecky	MěÚ Hořice	80201	Nám. Jiřího z Poděbrad 342	508 19 Hořice	Královéhradecký kraj
267	kralovehradecky	MěÚ Jičín	80202	17. listopadu 16	506 01 Jičín	Královéhradecký kraj
268	kralovehradecky	MěÚ Kopidlno	80203	Hilmarovo nám. 13	507 32 Kopidlno	Královéhradecký kraj
269	kralovehradecky	MěÚ Lázně Bělohrad	80204	náměstí K. V. Raise 35	507 81 Lázně Bělohrad	Královéhradecký kraj
270	kralovehradecky	MěÚ Nová Paka	80205	Dukelské nám. 39	509 24 Nová Paka	Královéhradecký kraj
271	kralovehradecky	MěÚ Sobotka	80206	Boleslavská 440	507 43 Sobotka	Královéhradecký kraj
272	kralovehradecky	MěÚ Broumov	80301	třída Masarykova 239	550 01 Broumov	Královéhradecký kraj
273	kralovehradecky	MěÚ Červený Kostelec	80302	Nám. T. G. Masaryka 120	549 41 Červený Kostelec	Královéhradecký kraj
274	kralovehradecky	MěÚ Česká Skalice	80303	Tř. T. G. Masaryka 80	552 03 Česká Skalice	Královéhradecký kraj
275	kralovehradecky	MěÚ Hronov	80304	Nám. Čs. armády 5	549 31 Hronov	Královéhradecký kraj
276	kralovehradecky	MěÚ Jaroměř	80305	Nám. ČSA 16	551 33 Jaroměř	Královéhradecký kraj
277	kralovehradecky	MěÚ Náchod	80306	Masarykovo nám. 40	547 01 Náchod	Královéhradecký kraj
278	kralovehradecky	MěÚ Nové Město nad Metují	80307	Nám. Republiky 6	549 01 Nové Město nad Metují	Královéhradecký kraj





279	kralovehradecky	MěÚ Police nad Metují	80308	Masarykovo nám. 98	549 54 Police nad Metují	Královéhradecký kraj
280	kralovehradecky	MěÚ Teplice nad Metují	80309	Rooseveltova 15	549 57 Teplice nad Metují	Královéhradecký kraj
281	kralovehradecky	MěÚ Dobruška	80401	nám. F.L.Věka 32	518 01 Dobruška	Královéhradecký kraj
282	kralovehradecky	MěÚ Kostelec nad Orlicí	80402	Palackého náměstí 38	517 41 Kostelec nad Orlicí	Královéhradecký kraj
283	kralovehradecky	MěÚ Opočno	80403	Kupkovo nám. 247	517 73 Opočno	Královéhradecký kraj
284	kralovehradecky	MěÚ Rokytnice v Orlických horách	80404	náměstí Jindřicha Šimka čp. 3	517 61 Rokytnice v Orlických horách	Královéhradecký kraj
285	kralovehradecky	MěÚ Rychnov nad Kněžnou	80405	Havlíčkova 136	516 01 Rychnov nad Kněžnou	Královéhradecký kraj
286	kralovehradecky	MěÚ Týniště nad Orlicí	80406	Mírové nám. čp. 90	517 21 Týniště nad Orlicí	Královéhradecký kraj
287	kralovehradecky	MěÚ Vamberk	80407	Husovo nám. 1	517 54 Vamberk	Královéhradecký kraj
288	kralovehradecky	MěÚ Dvůr Králové nad Labem	80501	Nám. T. G. Masaryka 38	544 17 Dvůr Králové nad Labem	Královéhradecký kraj
289	kralovehradecky	MěÚ Hostinné	80502	Náměstí čp. 69	543 71 Hostinné	Královéhradecký kraj
290	kralovehradecky	MěÚ Svoboda nad Úpou	80503	Nám. Svornosti 474	542 24 Svoboda nad Úpou	Královéhradecký kraj
291	kralovehradecky	MěÚ Trutnov	80504	Slovanské nám. 165	541 16 Trutnov	Královéhradecký kraj
292	kralovehradecky	MěÚ Úpice	80505	Pod Městem 624	542 32 Úpice	Královéhradecký kraj
293	kralovehradecky	MěÚ Vrchlabí	80506	Zámek 1	543 01 Vrchlabí	Královéhradecký kraj
294	kralovehradecky	MěÚ Žacléř	80507	Rýchorské nám. 181	542 01 Žacléř	Královéhradecký kraj
295	pardubicky	MěÚ Heřmanův Městec	90101	Havlíčkova 801	538 03 Heřmanův Městec	Pardubický kraj
296	pardubicky	MěÚ Hlinsko	90102	Poděbradovo nám. 1	539 01 Hlinsko	Pardubický kraj
297	pardubicky	MěÚ Chrast	90103	Náměstí 1	538 51 Chrast	Pardubický kraj
298	pardubicky	MěÚ Chrudim	90104	Pardubická 67	537 16 Chrudim	Pardubický kraj
299	pardubicky	MěÚ Nasavrky	90105	Náměstí 77	538 25 Nasavrky	Pardubický kraj
300	pardubicky	MěÚ Skuteč	90106	Palackého nám. 133	539 73 Skuteč	Pardubický kraj
301	pardubicky	MěÚ Třemošnice	90107	Náměstí Míru 451	538 43 Třemošnice	Pardubický kraj
302	pardubicky	MěÚ Holice	90201	Holubova 1	534 14 Holice	Pardubický kraj
303	pardubicky	MěÚ Chvaletice	90202	U Stadionu 237	533 12 Chvaletice	Pardubický kraj
304	pardubicky	MěÚ Lázně Bohdaneč	90203	Masarykovo nám. 1	533 41 Lázně Bohdaneč	Pardubický kraj
305	pardubicky	Magistrát m. Pardubice	90204	Pernštýnské náměstí 1	530 21 Pardubice	Pardubický kraj
306	pardubicky	MěÚ Přelouč	90205	Československé armády 1665	535 01 Přelouč	Pardubický kraj
307	pardubicky	MěÚ Jevíčko	90301	Palackého nám. 1	569 43 Jevíčko	Pardubický kraj
308	pardubicky	MěÚ Litomyšl	90302	Bří Štástných 597	570 01 Litomyšl	Pardubický kraj
309	pardubicky	MěÚ Moravská Třebová	90303	Nám. T. G. Masaryka 29	571 01 Moravská Třebová	Pardubický kraj
310	pardubicky	MěÚ Polička	90304	Palackého nám. 160	572 01 Polička	Pardubický kraj
311	pardubicky	MěÚ Svitavy	90305	Dvořákova 3	568 02 Svitavy	Pardubický kraj
312	pardubicky	MěÚ Česká Třebová	90401	Staré náměstí 78	Česká Třebová	Pardubický kraj
313	pardubicky	MěÚ Choceň	90402	Jungmannova 301	565 15 Choceň	Pardubický kraj
314	pardubicky	MěÚ Jablonné nad Orlicí	90403	náměstí 5. května 4	561 64 Jablonné nad Orlicí	Pardubický kraj
315	pardubicky	MěÚ Králíky	90404	Karla Čapka 316	561 69 Králíky	Pardubický kraj
316	pardubicky	MěÚ Lanškroun	90405	nám. J. M. Marků 12	563 01 Lanškroun	Pardubický kraj
317	pardubicky	MěÚ Letohrad	90406	Václavské náměstí 10	561 51 Letohrad	Pardubický kraj
318	pardubicky	MěÚ Ústí nad Orlicí	90407	Sychrova 16	562 24 Ústí nad Orlicí	Pardubický kraj
319	pardubicky	MěÚ Vysoké Mýto	90408	Jiráskova 179	566 32 Vysoké Mýto	Pardubický kraj
320	pardubicky	MěÚ Žamberk	90409	Nádražní 833	564 01 Žamberk	Pardubický kraj
321	vysočina	MěÚ Golčův Jeníkov	100101	nám. T. G. Masaryka 110	582 82 Golčův Jeníkov	Kraj Vysočina
322	vysočina	MěÚ Havlíčkův Brod	100102	Havlíčkovo náměstí 57	580 01 Havlíčkův Brod	Kraj Vysočina
323	vysočina	MěÚ Chotěboř	100103	Trčků z Lípy 69	583 01 Chotěboř	Kraj Vysočina
324	vysočina	MěÚ Ledeč nad Sázavou	100104	Husovo náměstí 7	584 01 Ledeč nad Sázavou	Kraj Vysočina
325	vysočina	MěÚ Přibyslav	100105	Bechyňovo náměstí 1	582 22 Přibyslav	Kraj Vysočina



326	vysočina	MěÚ Světlá nad Sázavou	100106	nám.Trčků z Lípy 18	582 91 Světlá nad Sázavou	Kraj Vysočina
327	vysočina	Magistrát města Jihlavy	100201	Masarykovo nám. 1	586 01 Jihlava	Kraj Vysočina
328	vysočina	MěÚ Polná	100202	Husovo nám. 39	588 13 Polná	Kraj Vysočina
329	vysočina	MěÚ Telč	100203	Na Sádkách 453	588 56 Telč	Kraj Vysočina
330	vysočina	MěÚ Třešť	100204	Revoluční 20	589 14 Třešť	Kraj Vysočina
331	vysočina	MěÚ Humpolec	100301	Horní náměstí 300	Humpolec	Kraj Vysočina
332	vysočina	MěÚ Kamenice nad Lipou	100302	Nám. Čsl. armády 52	394 81 Kamenice nad Lipou	Kraj Vysočina
333	vysočina	MěÚ Pacov	100303	nám. Svobody 320	395 01 Pacov	Kraj Vysočina
334	vysočina	MěÚ Pelhřimov	100304	Pražská 2460	393 01 Pelhřimov	Kraj Vysočina
335	vysočina	MěÚ Počátky	100305	Palackého nám. 1	394 64 Počátky	Kraj Vysočina
336	vysočina	MěÚ Hrotovice	100401	nám. 8. května 1	675 55 Hrotovice (zámek)	Kraj Vysočina
337	vysočina	MěÚ Jaroměřice nad Rokytnou	100402	nám. Míru 2	675 51 Jaroměřice nad Rokytnou	Kraj Vysočina
338	vysočina	MěÚ Jemnice	100403	Husova 103	675 31 Jemnice	Kraj Vysočina
339	vysočina	MěÚ Moravské Budějovice	100404	nám. Míru 31	676 02 Moravské Budějovice	Kraj Vysočina
340	vysočina	MěÚ Náměšť nad Oslavou	100405	Masarykovo nám. 104	675 71 Náměšť nad Oslavou	Kraj Vysočina
341	vysočina	MěÚ Třebíč	100406	Masarykovo nám. 116/6	674 01 Třebíč	Kraj Vysočina
342	vysočina	MěÚ Bystřice nad Pernštejnem	100501	Příční 405	593 15 Bystřice nad Pernštejnem	Kraj Vysočina
343	vysočina	MěÚ Nové Město na Moravě	100502	Vratislavovo nám. 103	592 31 Nové Město na Moravě	Kraj Vysočina
344	vysočina	MěÚ Velká Bíteš	100503	Masarykovo nám. 87	595 01 Velká Bíteš	Kraj Vysočina
345	vysočina	MěÚ Velké Meziříčí	100504	Radnická 29/1	594 13 Velké Meziříčí	Kraj Vysočina
346	vysočina	MěÚ Žďár nad Sázavou	100505	Žižkova 227/1	591 31 Žďár nad Sázavou	Kraj Vysočina
347	jihomoravsky	MěÚ Adamov	110101	Pod Horkou 2	679 04 Adamov	Jihomoravský kraj
348	jihomoravsky	MěÚ Blansko	110102	nám. Svobody 32/3	678 01 Blansko	Jihomoravský kraj
349	jihomoravsky	MěÚ Boskovice	110103	nám. 9. května 2	680 11 Boskovice	Jihomoravský kraj
350	jihomoravsky	MěÚ Letovice	110104	Masarykovo náměstí 210/19	679 61 Letovice	Jihomoravský kraj
351	jihomoravsky	MěÚ Velké Opatovice	110105	Zámek 14	679 63 Velké Opatovice	Jihomoravský kraj
352	jihomoravsky	ÚMČ Brno-Žabovřesky	110201	Horova 28	616 00 Brno	Jihomoravský kraj
353	jihomoravsky	ÚMČ Brno-Střed	110202	Dominikánská ul. 2	601 69 Brno	Jihomoravský kraj
354	jihomoravsky	ÚMČ Brno-Královo Pole	110203	Palackého tř. 59	612 93 Brno	Jihomoravský kraj
355	jihomoravsky	ÚMČ Brno-Sever	110204	Bratislavská 70	601 47 Brno	Jihomoravský kraj
356	jihomoravsky	ÚMČ Brno-Židenice	110205	Gajdošova 7	615 00 Brno	Jihomoravský kraj
357	jihomoravsky	ÚMČ Brno-Černovice	110206	Bolzanova 1	618 00 Brno	Jihomoravský kraj
358	jihomoravsky	ÚMČ Brno-Jih	110207	Mariánské nám. 13	617 00 Brno	Jihomoravský kraj
359	jihomoravsky	ÚMČ Brno-Bohunice	110208	Dlouhá 3	625 00 Brno	Jihomoravský kraj
360	jihomoravsky	ÚMČ Brno-Starý Lískovec	110209	Oderská 4	625 00 Brno	Jihomoravský kraj
361	jihomoravsky	ÚMČ Brno-Nový Lískovec	110210	Oblá 75a	634 00 Brno	Jihomoravský kraj
362	jihomoravsky	ÚMČ Brno-Kohoutovice	110211	Bašného 36	623 00 Brno	Jihomoravský kraj
363	jihomoravsky	ÚMČ Brno-Jundrov	110212	Veslařská 56	637 00 Brno	Jihomoravský kraj
364	jihomoravsky	ÚMČ Brno-Bystrc	110213	28. dubna 60	635 00 Brno	Jihomoravský kraj
365	jihomoravsky	ÚMČ Brno-Kníničky	110214	Nová 11	635 00 Brno	Jihomoravský kraj
366	jihomoravsky	ÚMČ Brno-Komín	110215	Vavřínecká 15	624 00 Brno	Jihomoravský kraj
367	jihomoravsky	ÚMČ Brno-Medlány	110216	Hudcova č. 7	621 00 Brno	Jihomoravský kraj
368	jihomoravsky	ÚMČ Brno-Řečkovice a Mokrá Hora	110217	Palackého nám. 11	621 00 Brno	Jihomoravský kraj
369	jihomoravsky	ÚMČ Brno-Maloměřice a Obřany	110218	Selská 66	614 00 Brno	Jihomoravský kraj
370	jihomoravsky	ÚMČ Brno-Vinohrady	110219	Velkopavlovická 25	628 00 Brno	Jihomoravský kraj
371	jihomoravsky	ÚMČ Brno-Líšeň	110220	Jírova 2	628 00 Brno	Jihomoravský kraj
372	jihomoravsky	ÚMČ Brno-Slatina	110221	Tilhonova 59	627 00 Brno	Jihomoravský kraj



373	jihomoravsky	ÚMČ Brno-Tuřany	110222	Tuřanské nám. 1	620 00 Tuřany	Jihomoravský kraj
374	jihomoravsky	ÚMČ Brno-Chrlice	110223	Chřilické nám. 4	643 00 Brno	Jihomoravský kraj
375	jihomoravsky	ÚMČ Brno-Bosonohy	110224	Bosonožské nám. 1	642 00 Brno	Jihomoravský kraj
376	jihomoravsky	ÚMČ Brno-Žebětín	110225	Křivánkovo nám. 35	641 00 Brno	Jihomoravský kraj
377	jihomoravsky	ÚMČ Brno-Ivanovice	110226	Mácova 3	621 00 Brno	Jihomoravský kraj
378	jihomoravsky	ÚMČ Brno-Jehnice	110227	Náměstí 3. května 5	621 00 Brno	Jihomoravský kraj
379	jihomoravsky	ÚMČ Brno-Ořešín	110228	U zvoníčky 12/4	621 00 Brno	Jihomoravský kraj
380	jihomoravsky	ÚMČ Brno-Útěchov	110229	Adamovská 6	644 00 Brno	Jihomoravský kraj
381	jihomoravsky	Magistrát města Brna	110229a	Malinovského nám. 3	601 67 Brno	Jihomoravský kraj
382	jihomoravsky	MěÚ Ivančice	110301	Palackého náměstí 196/6	664 91 Ivančice	Jihomoravský kraj
383	jihomoravsky	MěÚ Kuřim	110302	Jungmannova 968/75	664 34 Kuřim	Jihomoravský kraj
384	jihomoravsky	MěÚ Pohořelice	110303	Vídeňská 699	691 23 Pohořelice	Jihomoravský kraj
385	jihomoravsky	MěÚ Rosice	110304	Žerotínovo nám. 1	665 01 Rosice	Jihomoravský kraj
386	jihomoravsky	MěÚ Šlapanice, pracoviště Brno	110305	Opuštěná 9/2, Brno	656 70 Brno	Jihomoravský kraj
387	jihomoravsky	MěÚ Tišnov	110306	Náměstí Míru 111 (budova č.p.346)	666 19 Tišnov	Jihomoravský kraj
388	jihomoravsky	MěÚ Židlochovice	110307	Masarykova 100	667 01 Židlochovice	Jihomoravský kraj
389	jihomoravsky	MěÚ Břeclav	110401	Nám. T. G. M. 3	690 81 Břeclav	Jihomoravský kraj
390	jihomoravsky	MěÚ Hustopeče	110402	Dukelské nám. 2/2	693 17 Hustopeče	Jihomoravský kraj
391	jihomoravsky	MěÚ Klobouky u Brna	110403	nám. Míru 1/169	691 72 Klobouky u Brna	Jihomoravský kraj
392	jihomoravsky	MěÚ Mikulov	110404	Náměstí 1	692 20 Mikulov	Jihomoravský kraj
393	jihomoravsky	MěÚ Bzenec	110501	nám. Svobody 73	696 81 Bzenec	Jihomoravský kraj
394	jihomoravsky	MěÚ Hodonín	110502	Národní tř. 25	695 35 Hodonín	Jihomoravský kraj
395	jihomoravsky	MěÚ Kyjov	110503	Masarykovo nám. 30	697 01 Kyjov	Jihomoravský kraj
396	jihomoravsky	MěÚ Strážnice	110504	nám. Svobody 503	696 62 Strážnice	Jihomoravský kraj
397	jihomoravsky	OÚ Velká nad Veličkou	110505	696 74 Velká nad Veličkou	696 74 Velká n. Veličkou	Jihomoravský kraj
398	jihomoravsky	MěÚ Veselí nad Moravou	110506	tr. Masarykova 119	698 01 Veselí nad Moravou	Jihomoravský kraj
399	jihomoravsky	MěÚ Zďánice	110507	Městečko 787	696 32 Zďánice	Jihomoravský kraj
400	jihomoravsky	MěÚ Bučovice	110601	Jiráskova 502	685 01 Bučovice	Jihomoravský kraj
401	jihomoravsky	MěÚ Ivanovice na Hané	110602	Palackého náměstí 796/11	683 23 Ivanovice na Hané	Jihomoravský kraj
402	jihomoravsky	MěÚ Rousínov	110603	Sušilovo náměstí 56	683 01 Rousínov	Jihomoravský kraj
403	jihomoravsky	MěÚ Slavkov u Brna	110604	Palackého nám. 65	684 01 Slavkov u Brna	Jihomoravský kraj
404	jihomoravsky	MěÚ Vyškov	110605	Masarykovo náměstí 1	682 01 Vyškov	Jihomoravský kraj
405	jihomoravsky	MěÚ Hrušovany nad Jevišovkou	110701	nám. Míru 22	671 67 Hrušovany n. Jeviš.	Jihomoravský kraj
406	jihomoravsky	MěÚ Miroslav	110702	nám. Svobody 1	671 72 Miroslav	Jihomoravský kraj
407	jihomoravsky	MěÚ Moravský Krumlov	110703	nám. Klášterní 125	672 11 Moravský Krumlov	Jihomoravský kraj
408	jihomoravsky	Městys Vranov nad Dyjí	110704	Náměstí 21	671 03 Vranov nad Dyjí	Jihomoravský kraj
409	jihomoravsky	MěÚ Znojmo	110705	Obrokova 12	669 02 Znojmo	Jihomoravský kraj
410	olomoucky	MěÚ Javorník	120101	Náměstí Svobody 134	790 70 Javorník	Olomoucký kraj
411	olomoucky	MěÚ Jeseník	120102	Karla Čapka 1147/10	790 01 Jeseník	Olomoucký kraj
412	olomoucky	MěÚ Zlaté Hory	120103	nám. Svobody 80	793 76 Zlaté Hory	Olomoucký kraj
413	olomoucky	OÚ Hlubočky	120201	Olomoucká 17	783 61 Hlubočky	Olomoucký kraj
414	olomoucky	MěÚ Litovel	120202	Nám. Přemysla Otakara 778	784 01 Litovel	Olomoucký kraj
415	olomoucky	MěÚ Moravský Beroun	120203	náměstí 9. května 4	793 05 Moravský Beroun	Olomoucký kraj
416	olomoucky	Magistrát města Olomouce	120204	Tererovo nám. 4, evakuační středisko	779 00 Olomouc	Olomoucký kraj
417	olomoucky	MěÚ Šternberk	120205	Opavská 1	785 01 Šternberk (podatelna)	Olomoucký kraj
418	olomoucky	MěÚ Uničov	120206	Masarykovo nám. 22 (garáže, Solní 121.)	783 91 Uničov	Olomoucký kraj
419	olomoucky	MěÚ Konice	120301	Masarykovo nám. 27	798 52 Konice	Olomoucký kraj



420	olomoucky	MěÚ Némčice nad Hanou	120302	Komenského nám. 70	798 27 Némčice nad Hanou	Olomoucký kraj
421	olomoucky	Magistrát m. Prostějova	120303	nám. T. G. Masaryka 130/14	796 01 Prostějov	Olomoucký kraj
422	olomoucky	MěÚ Hranice	120401	Pernštejnské nám. 1	753 01 Hranice	Olomoucký kraj
423	olomoucky	MěÚ Kojetín	120402	Masarykovo nám. 20	752 01 Kojetín	Olomoucký kraj
424	olomoucky	MěÚ Lipník nad Bečvou	120403	Bratrská 358 (budova zámku)	751 31 Lipník nad Bečvou	Olomoucký kraj
425	olomoucky	Magistrát města Přerova	120404	Bratrská 709/34	750 11 Přerov	Olomoucký kraj
426	olomoucky	MěÚ Hanušovice	120501	Hlavní 92	788 33 Hanušovice	Olomoucký kraj
427	olomoucky	MěÚ Mohelnice	120502	U Brány 916/2	789 85 Mohelnice	Olomoucký kraj
428	olomoucky	MěÚ Šumperk	120503	Jesenická 31	787 01 Šumperk	Olomoucký kraj
429	olomoucky	MěÚ Zábřeh	120504	Masarykovo náměstí 510/6	789 01 Zábřeh	Olomoucký kraj
430	moravskoslezsky	Městský úřad Bruntál	130101	Nádražní 994/20	792 01 Bruntál	Moravskoslezský kraj
431	moravskoslezsky	Městský úřad Horní Benešov	130102	Masarykova 32	793 12 Horní Benešov	Moravskoslezský kraj
432	moravskoslezsky	Městský úřad Krnov	130103	Hlavní náměstí 96/1	794 01 Krnov	Moravskoslezský kraj
433	moravskoslezsky	Městský úřad Město Albrechtice	130104	nám. ČSA 27/10	793 95 Město Albrechtice	Moravskoslezský kraj
434	moravskoslezsky	Obecní úřad Osoblaha	130105	Na Náměstí 106	793 99 Osoblaha	Moravskoslezský kraj
435	moravskoslezsky	Městský úřad Rýmařov	130106	náměstí Míru 230/1	795 01 Rýmařov	Moravskoslezský kraj
436	moravskoslezsky	Městský úřad Vrbno pod Pradědem	130107	Nádražní 389	793 26 Vrbno pod Pradědem	Moravskoslezský kraj
437	moravskoslezsky	Magistrát města Frýdek-Místek	130201	Radniční 1148	738 22 Frýdek-Místek	Moravskoslezský kraj
438	moravskoslezsky	Městský úřad Frýdlant n. Ostravici	130202	Hlavní čp. 139	739 11 Frýdlant nad Ostravici	Moravskoslezský kraj
439	moravskoslezsky	Městský úřad Jablunkov	130203	Dukelská 144	739 91 Jablunkov	Moravskoslezský kraj
440	moravskoslezsky	Městský úřad Třinec	130204	Jablunkovská 160	739 61 Třinec	Moravskoslezský kraj
441	moravskoslezsky	Městský úřad Bohumín	130301	Masarykova 158	735 81 Bohumín	Moravskoslezský kraj
442	moravskoslezsky	Městský úřad Český Těšín	130302	nám. ČSA 1/1	737 01 Český Těšín	Moravskoslezský kraj
443	moravskoslezsky	Magistrát města Havířova	130303	Svornosti 86/2	736 01 Havířov-Město	Moravskoslezský kraj
444	moravskoslezsky	Magistrát města Karviné	130304	Karola Sliwky 618	Karviná-Fryštát	Moravskoslezský kraj
445	moravskoslezsky	Městský úřad Orlová	130305	Osvobození 796	735 14 Orlová-Lutyně	Moravskoslezský kraj
446	moravskoslezsky	Městský úřad Bílovec	130401	17. listopadu 411/3	743 01 Bílovec	Moravskoslezský kraj
447	moravskoslezsky	Městský úřad Frenštát p. Radhoštěm	130402	Nám. Míru 1	744 01 Frenštát p. Radhoštěm	Moravskoslezský kraj
448	moravskoslezsky	Městský úřad Fulnek	130403	nám. Komenského 12	742 45 Fulnek	Moravskoslezský kraj
449	moravskoslezsky	Městský úřad Kopřivnice	130404	Štefánikova 1163/12	742 21 Kopřivnice	Moravskoslezský kraj
450	moravskoslezsky	Městský úřad Nový Jičín	130405	Masarykovo nám. 2-3	741 01 Nový Jičín	Moravskoslezský kraj
451	moravskoslezsky	Městský úřad Odry	130406	Masarykovo náměstí 16/25	742 35 Odry	Moravskoslezský kraj
452	moravskoslezsky	Městský úřad Příbor	130407	nám. S. Freuda 19	742 58 Příbor	Moravskoslezský kraj
453	moravskoslezsky	Městský úřad Studénka	130408	nám. Republiky 762	742 13 Studénka	Moravskoslezský kraj
454	moravskoslezsky	Městský úřad Hlučín	130501	Mírové náměstí 24/23	748 01 Hlučín	Moravskoslezský kraj
455	moravskoslezsky	Městský úřad Kravaře	130502	Náměstí 405/43	747 21 Kravaře	Moravskoslezský kraj
456	moravskoslezsky	Magistrát města Opavy	130503	Horní náměstí 69	746 26 Opava	Moravskoslezský kraj
457	moravskoslezsky	Městský úřad Vítkov	130504	náměstí Jana Zajíce 7	749 01 Vítkov	Moravskoslezský kraj
458	moravskoslezsky	Magistrát m. Ostravy	130601	Prokešovo náměstí 8	729 30 Ostrava	Moravskoslezský kraj
459	moravskoslezsky	ÚMO Moravská Ostrava a Přívoz	130603	náměstí Dr. E. Beneše 555/6	729 29 Moravská Ostrava	Moravskoslezský kraj
460	moravskoslezsky	ÚMO Slezská Ostrava	130604	Těšínská 35	710 16 Slezská Ostrava	Moravskoslezský kraj
461	moravskoslezsky	ÚMO Ostrava-Jih	130605	Horní 791/3	700 30 Ostrava-Hrabůvka	Moravskoslezský kraj
462	moravskoslezsky	ÚMO Poruba	130606	Klimkovičká 55/28	708 56 Ostrava-Poruba	Moravskoslezský kraj
463	moravskoslezsky	ÚMO Mariánské Hory a Hulváky	130607	Přemyslovců 63	709 00 Ostrava-Mar. Hory	Moravskoslezský kraj
464	moravskoslezsky	Městský úřad Vratimov	130608	Frýdecká 853	739 32 Vratimov	Moravskoslezský kraj
465	zlínský	MěÚ Bystřice pod Hostýnem	140101	Masarykovo nám. 137	768 61 Bystřice pod Host.	Zlínský kraj
466	zlínský	MěÚ Holešov	140102	Masarykova 628	769 17 Holešov	Zlínský kraj





467	zlínský	MěÚ Hulín	140103	nám. Míru 162	768 24 Hulín	Zlínský kraj
468	zlínský	MěÚ Chropyně	140104	nám. Svobody 29	768 11 Chropyně	Zlínský kraj
469	zlínský	MěÚ Koryčany	140105	Náměstí 401	768 05 Koryčany	Zlínský kraj
470	zlínský	MěÚ Kroměříž	140106	Velké nám. 115/1	767 01 Kroměříž 1	Zlínský kraj
471	zlínský	MěÚ Morkovice-Slížany	140107	Náměstí 29	768 33 Morkovice-Slížany	Zlínský kraj
472	zlínský	MěÚ Bojkovice	140201	Sušilova 952	687 71 Bojkovice	Zlínský kraj
473	zlínský	MěÚ Uherské Hradiště	140202	Masarykovo nám. 19	686 01 Uherské Hradiště	Zlínský kraj
474	zlínský	MěÚ Uherský Brod	140203	Masarykovo nám. 100	688 01 Uherský Brod	Zlínský kraj
475	zlínský	MěÚ Uherský Ostroh	140204	Zámecká 24	687 24 Uherský Ostroh	Zlínský kraj
476	zlínský	MěÚ Staré Město	140205	nám. Hrdinů 100	686 03 Staré Město	Zlínský kraj
477	zlínský	OÚ Horní Lideč	140301	Horní Lideč 292	756 12 Horní Lideč	Zlínský kraj
478	zlínský	MěÚ Karolínka	140302	Radniční nám. 42	756 05 Karolínka	Zlínský kraj
479	zlínský	MěÚ Rožnov pod Radhoštěm	140303	Masarykovo nám. 128	756 61 Rožnov pod Radhoš.	Zlínský kraj
480	zlínský	MěÚ Valašské Meziříčí	140304	Zašovská 784	757 38 Valašské Meziříčí	Zlínský kraj
481	zlínský	MěÚ Vsetín	140305	Svárov 1080	755 01 Vsetín	Zlínský kraj
482	zlínský	MěÚ Brumov-Bylnice	140401	nám. H. Synkové 942	763 31 Brumov-Bylnice	Zlínský kraj
483	zlínský	MěÚ Luhačovice	140402	nám. 28. října 543	763 26 Luhačovice	Zlínský kraj
484	zlínský	MěÚ Napajedla	140403	Masarykovo nám. 89	763 61 Napajedla	Zlínský kraj
485	zlínský	MěÚ Otrokovice	140404	nám. 3. května 1340	765 23 Otrokovice	Zlínský kraj
486	zlínský	MěÚ Slavičín	140405	Osvobození 25	763 21 Slavičín	Zlínský kraj
487	zlínský	MěÚ Valašské Klobouky	140406	Masarykovo nám. 189	766 17 Valašské Klobouky	Zlínský kraj
488	zlínský	MěÚ Vizovice	140407	Masarykovo nám. 1007	763 12 Vizovice	Zlínský kraj
489	zlínský	Magistrát města Zlína	140408	nám. Míru 12	760 01 Zlín	Zlínský kraj



jmeno	telefon	fax
[REDACTED]	[REDACTED]	[REDACTED]



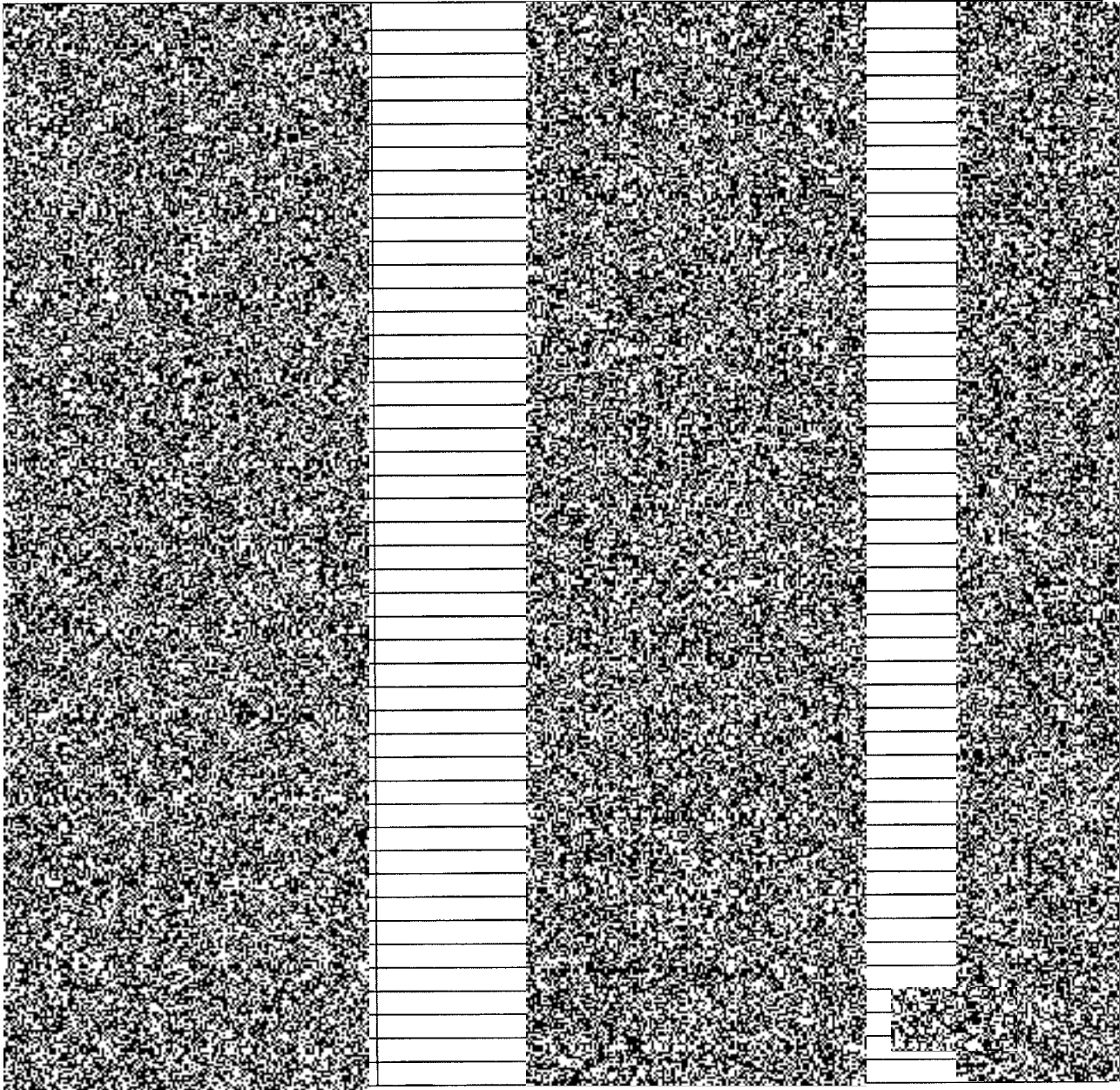



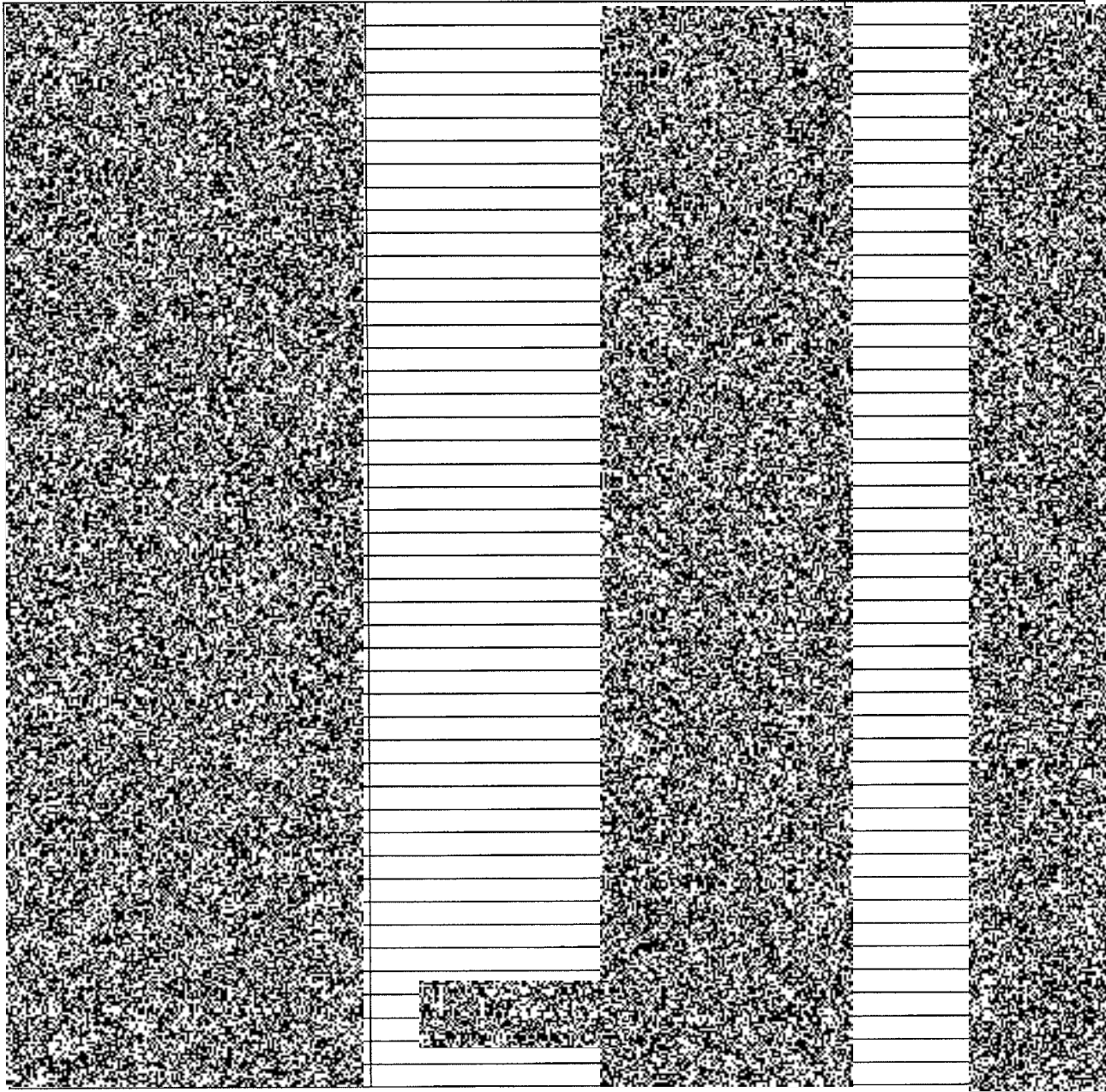



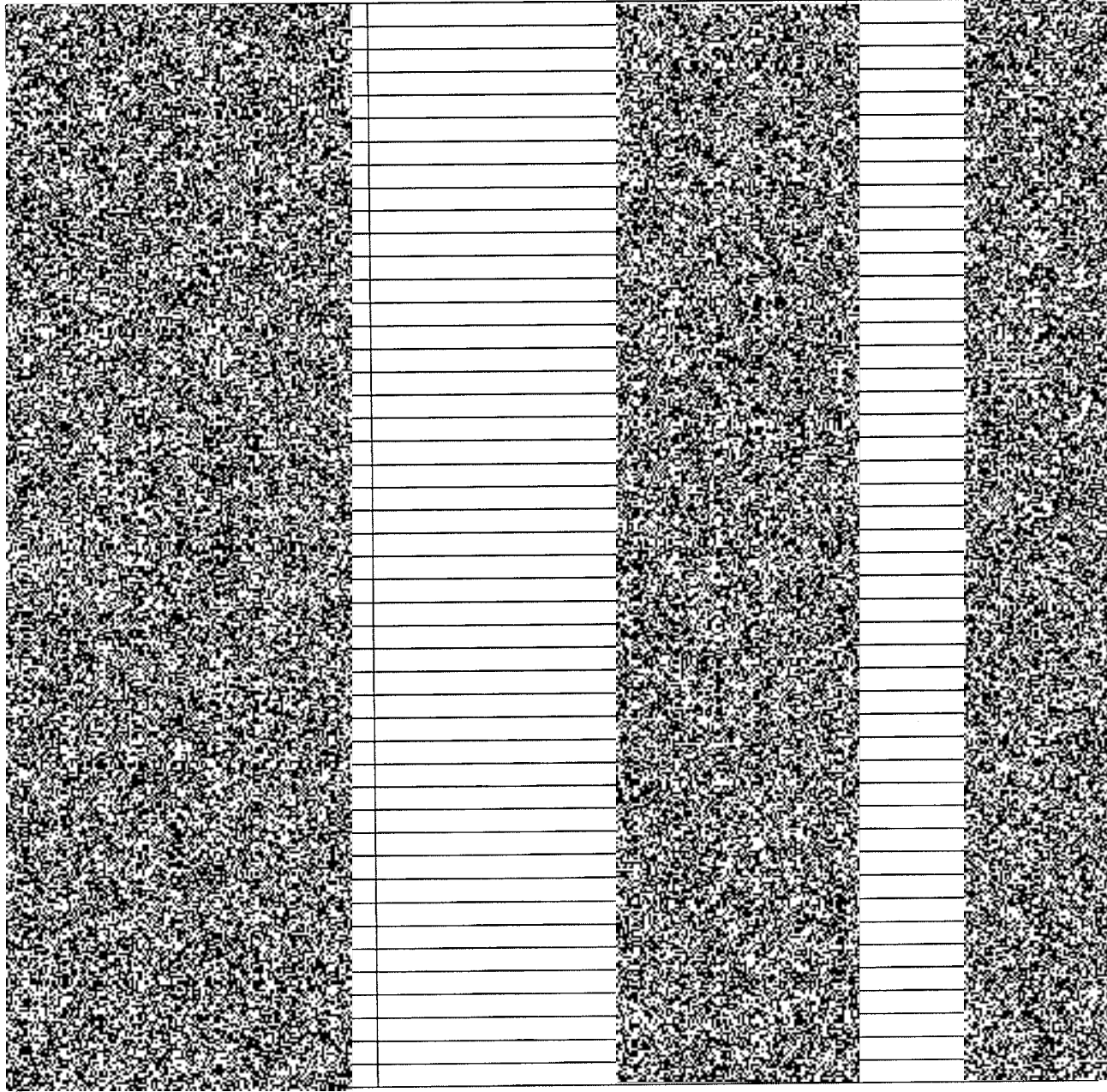

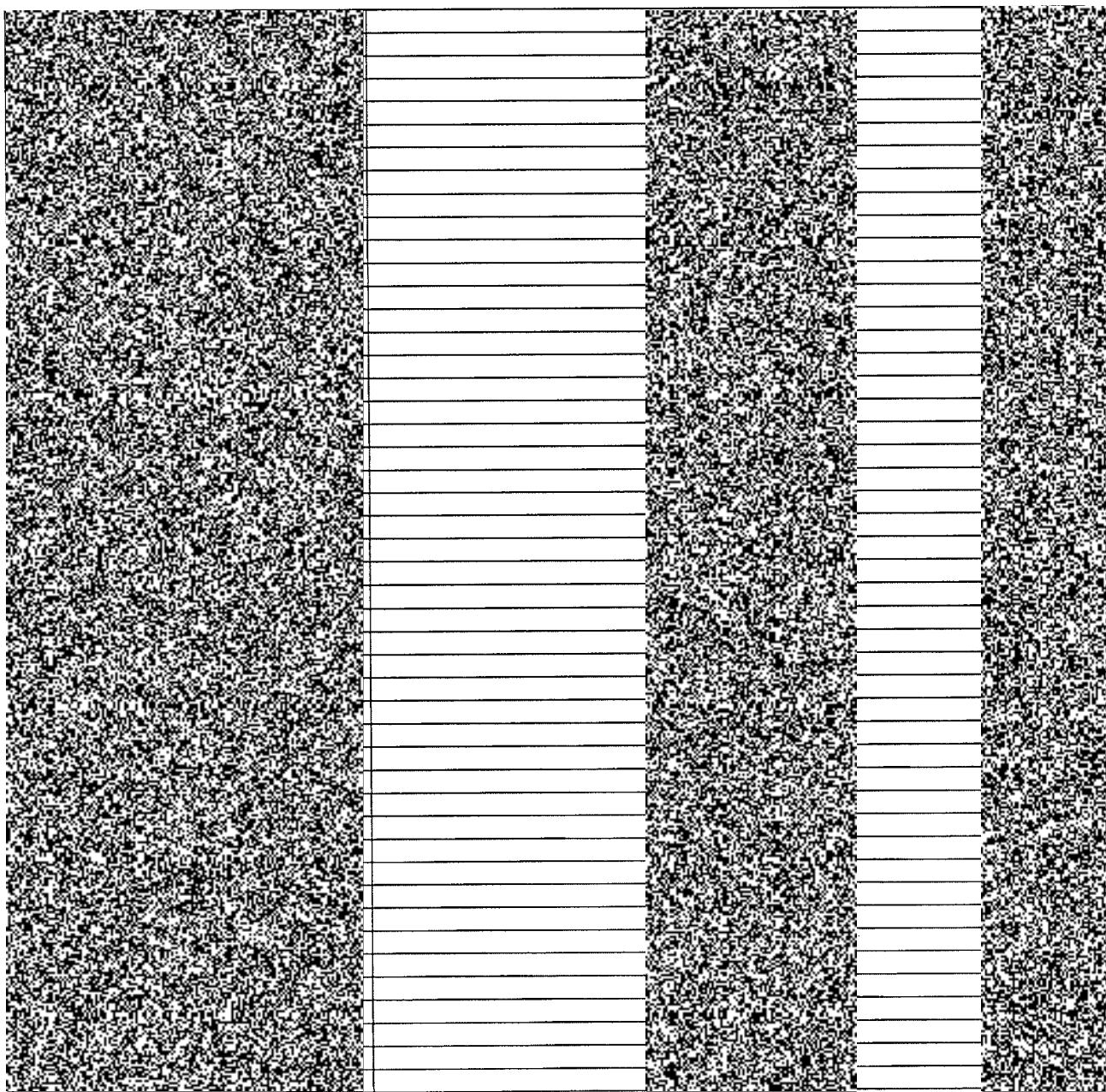

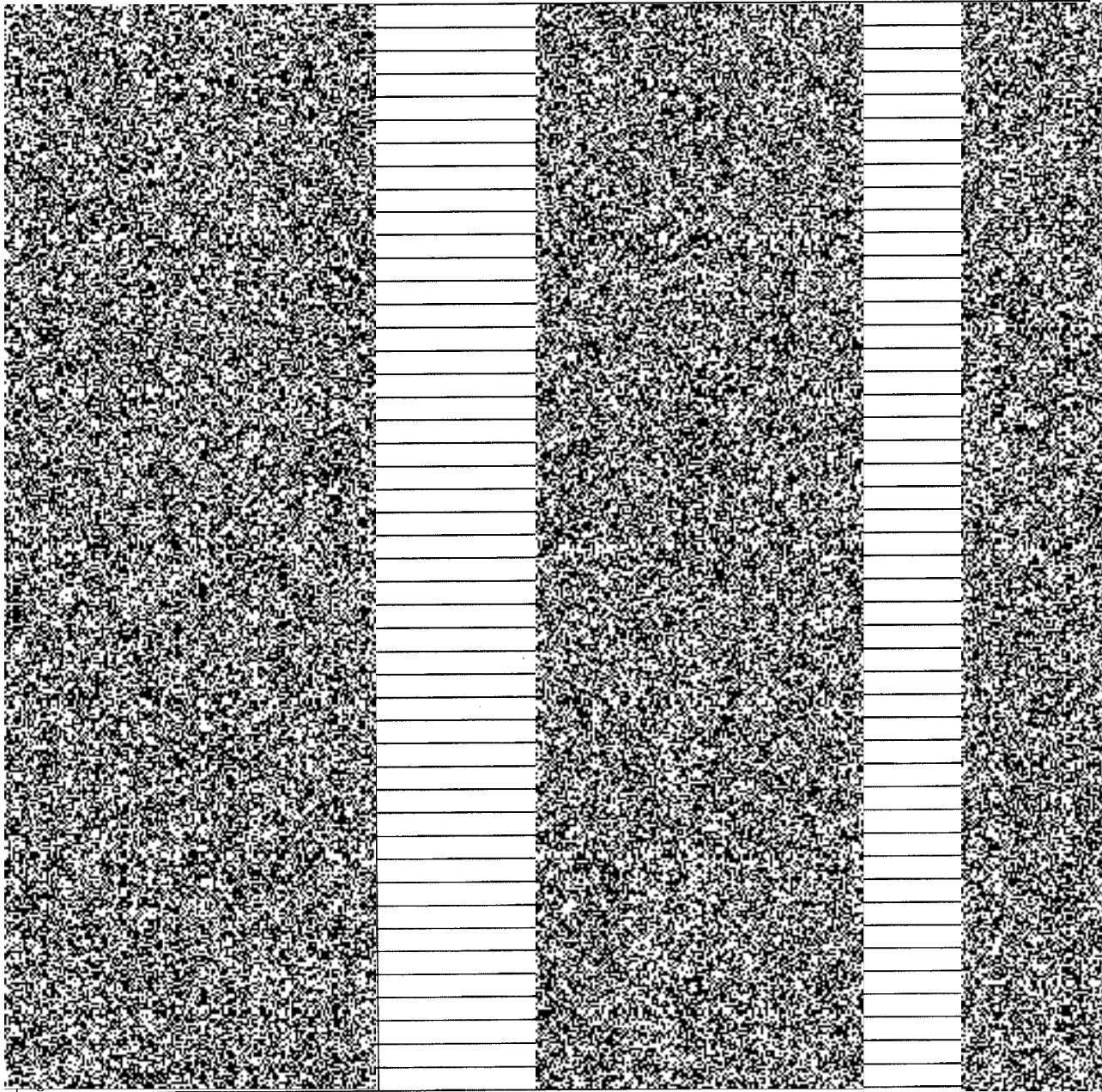

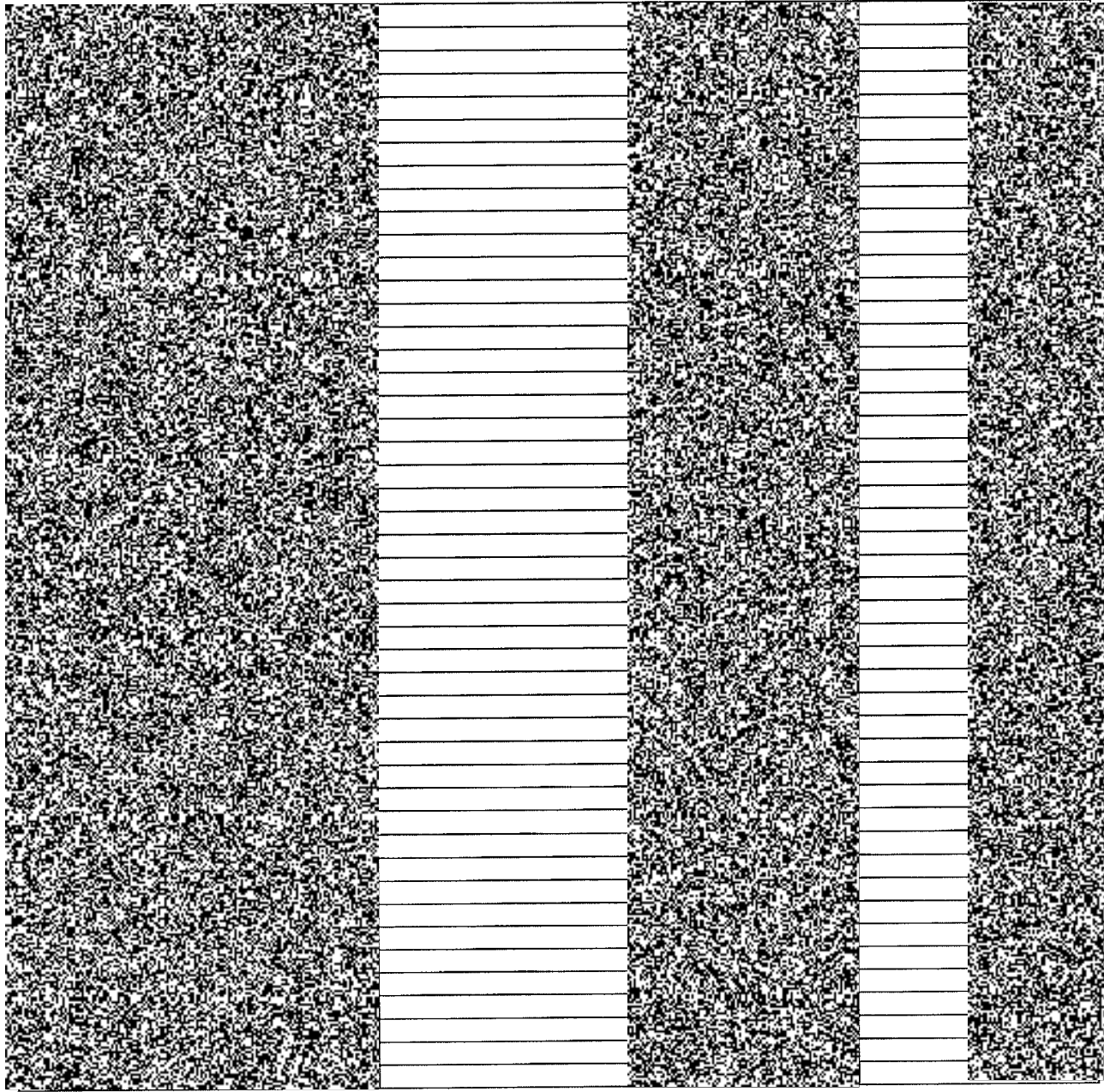



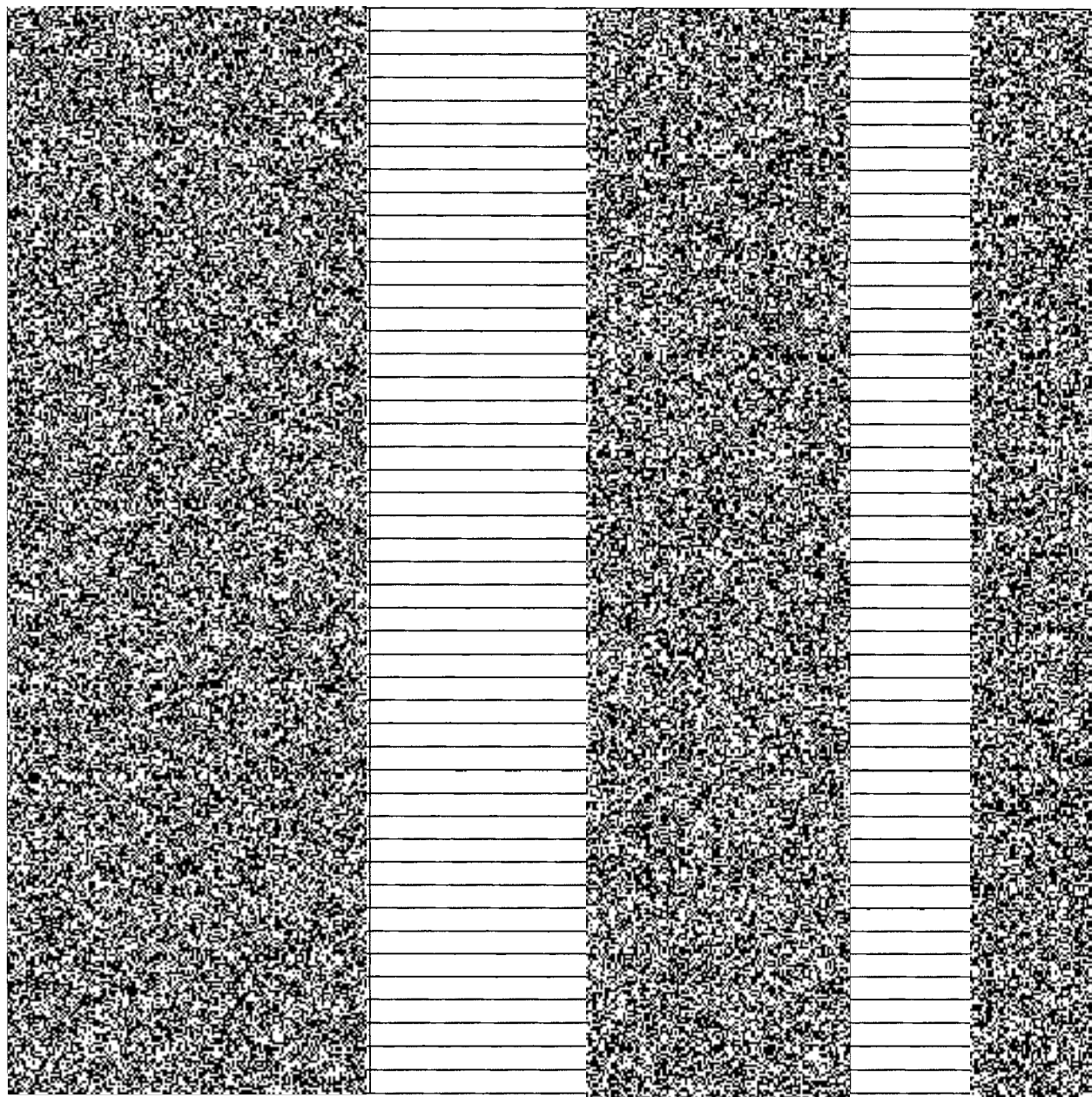

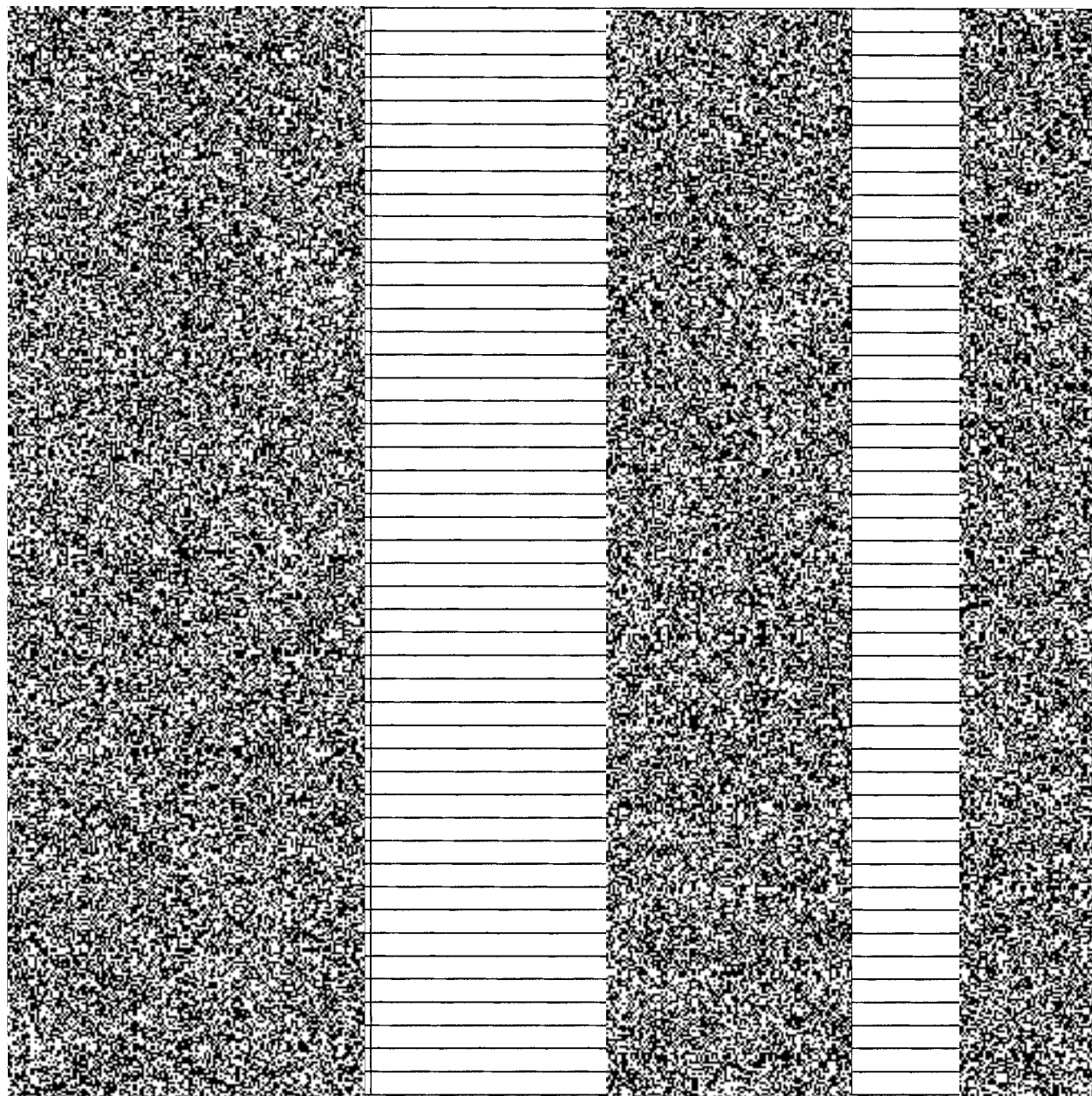

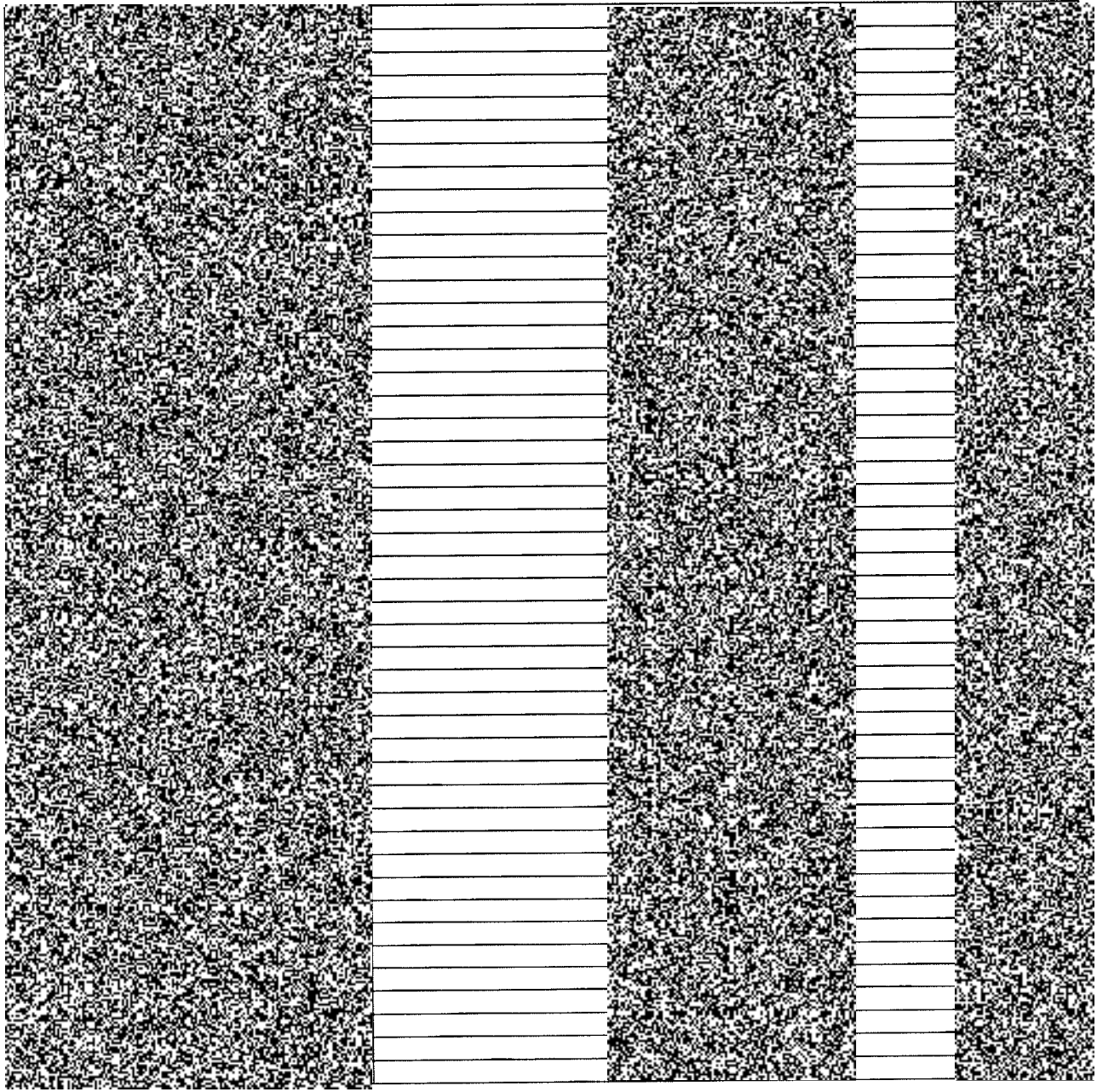



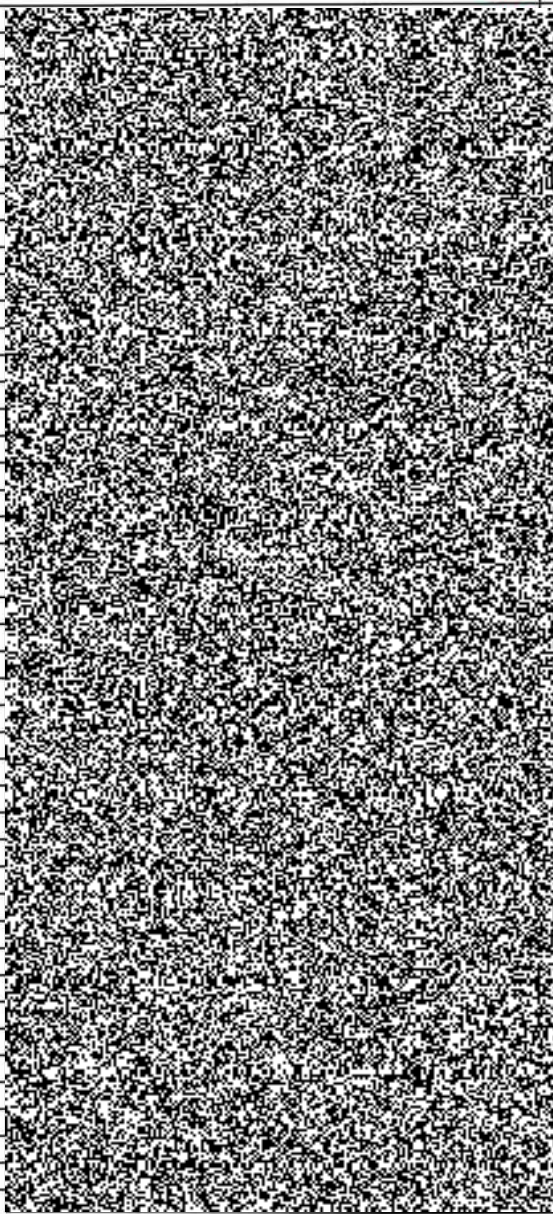
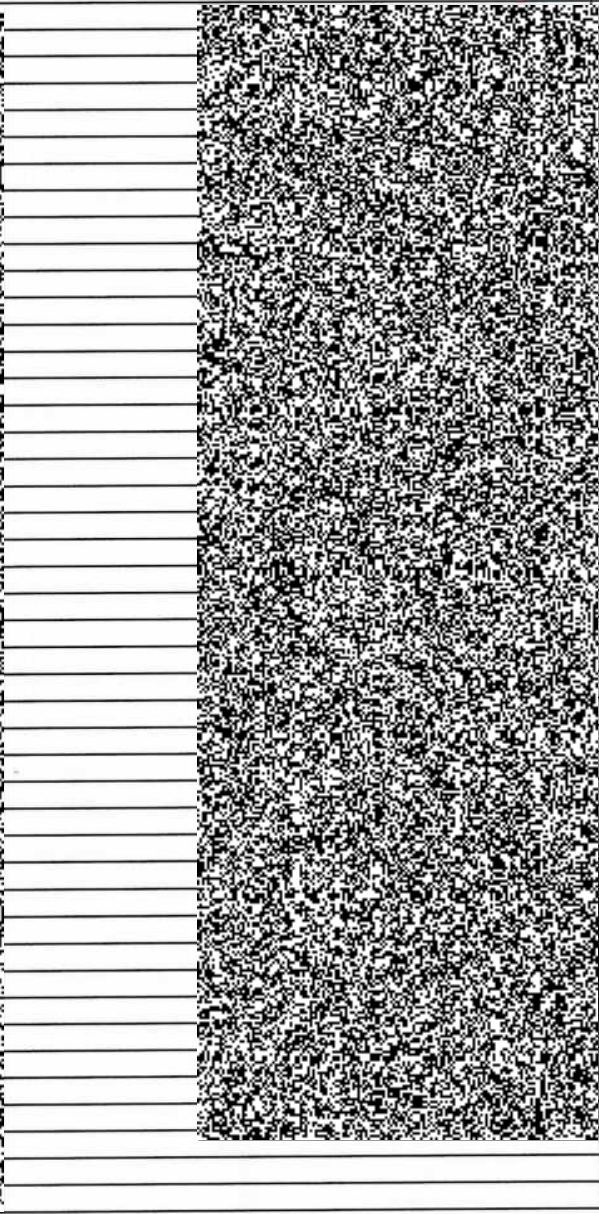
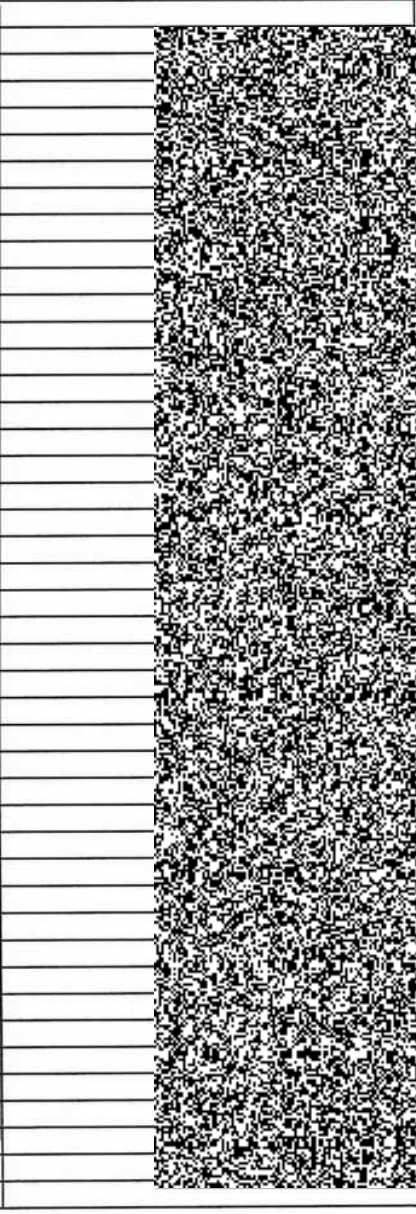

	email	jmeno2	telefon2
			





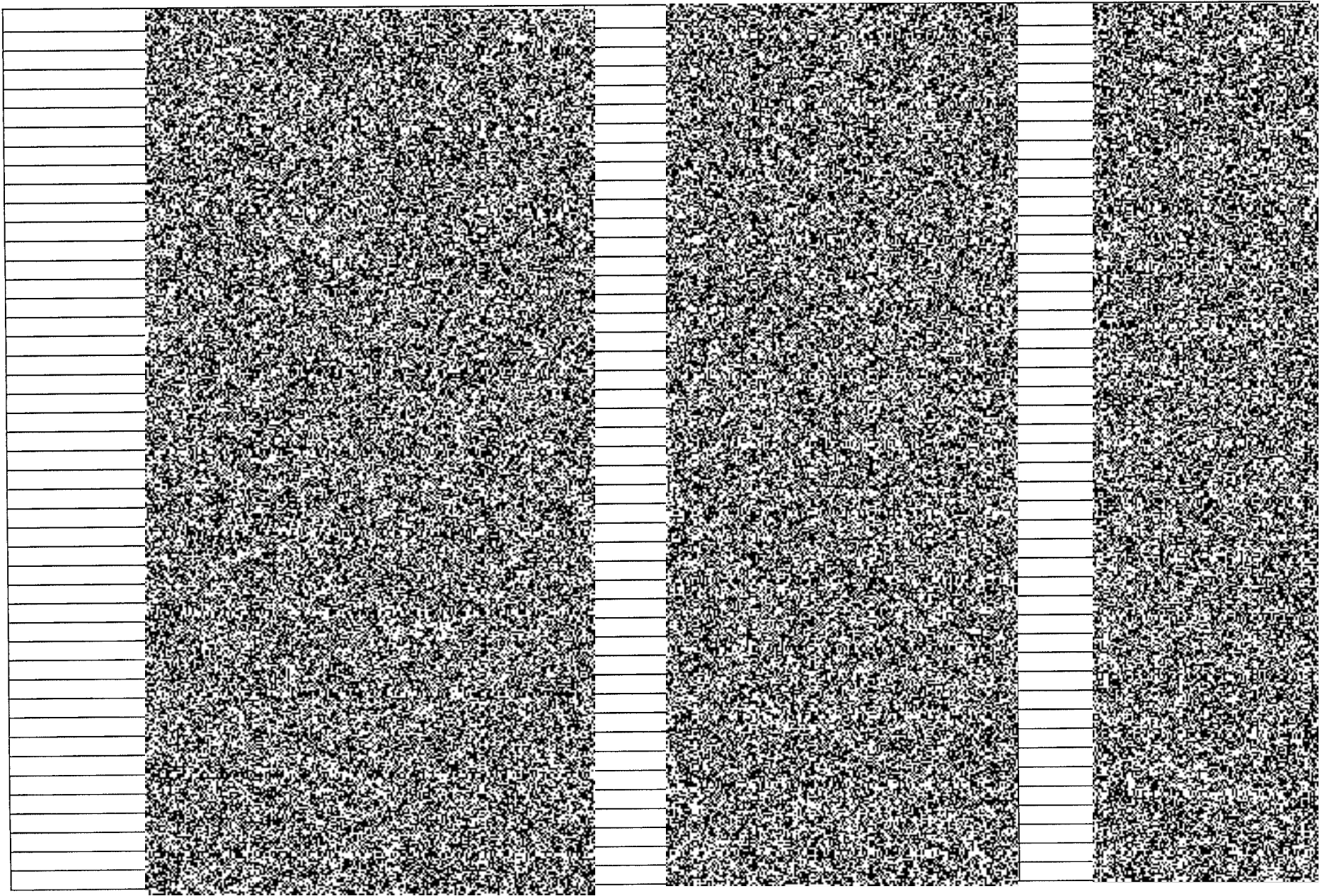

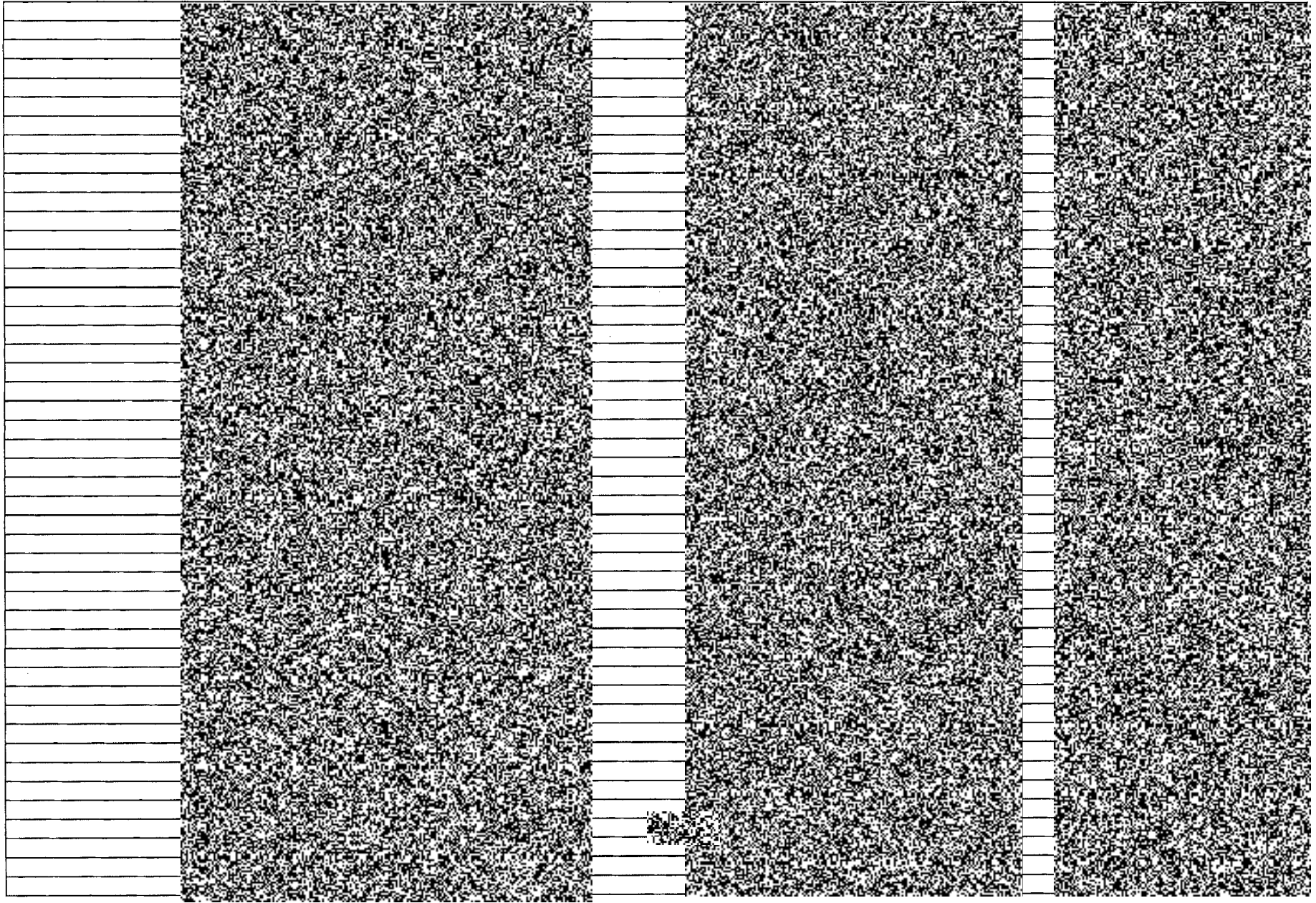

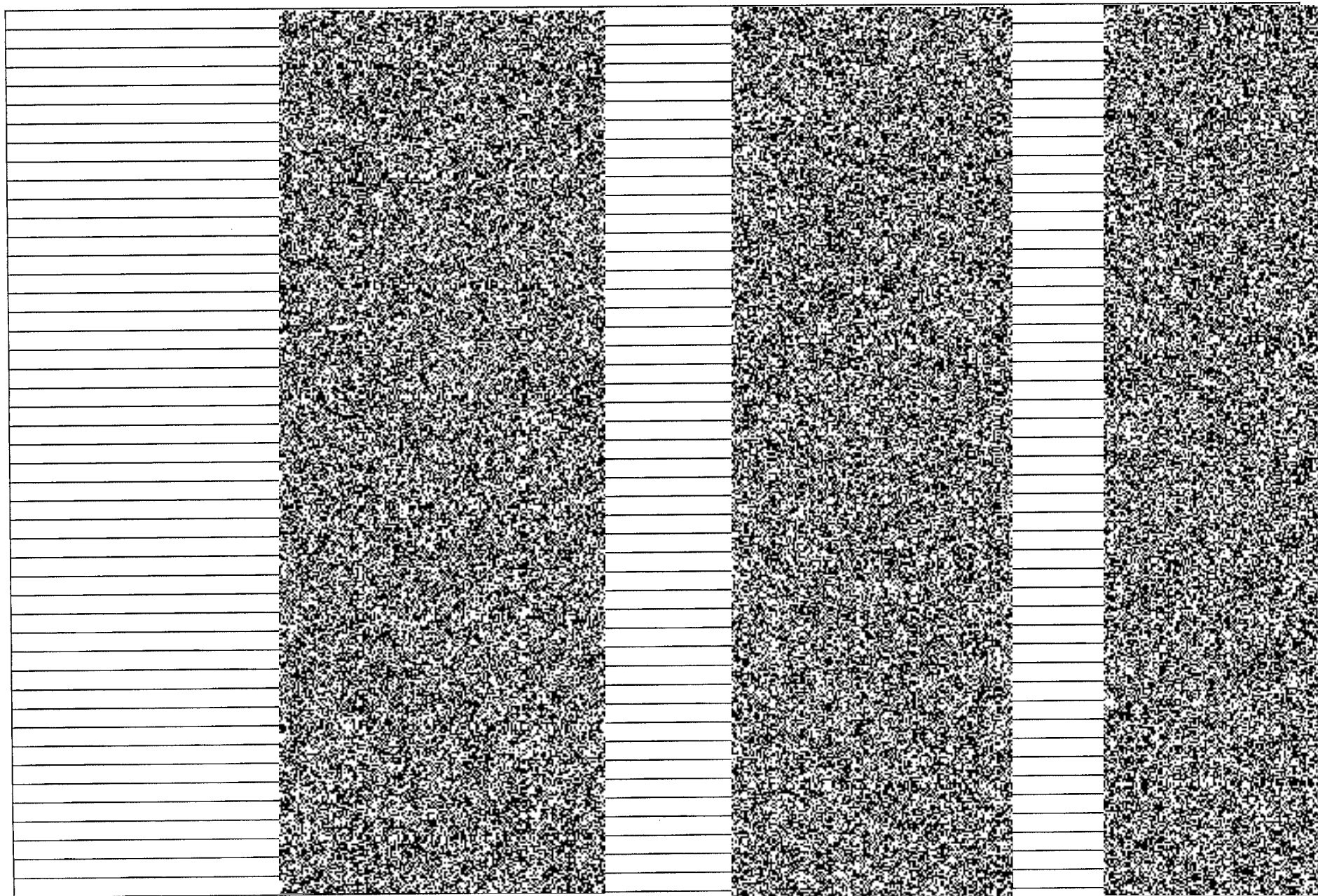



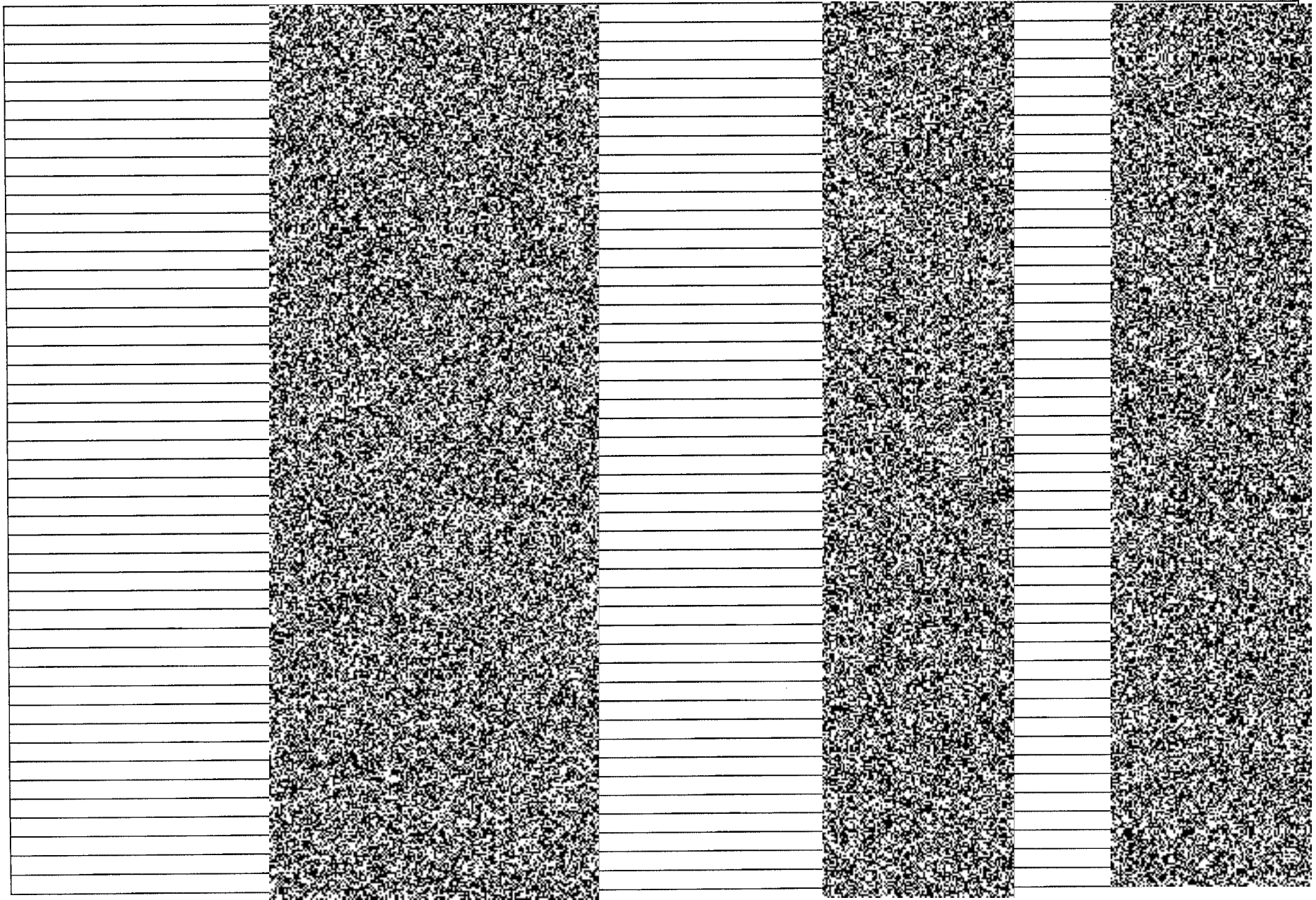



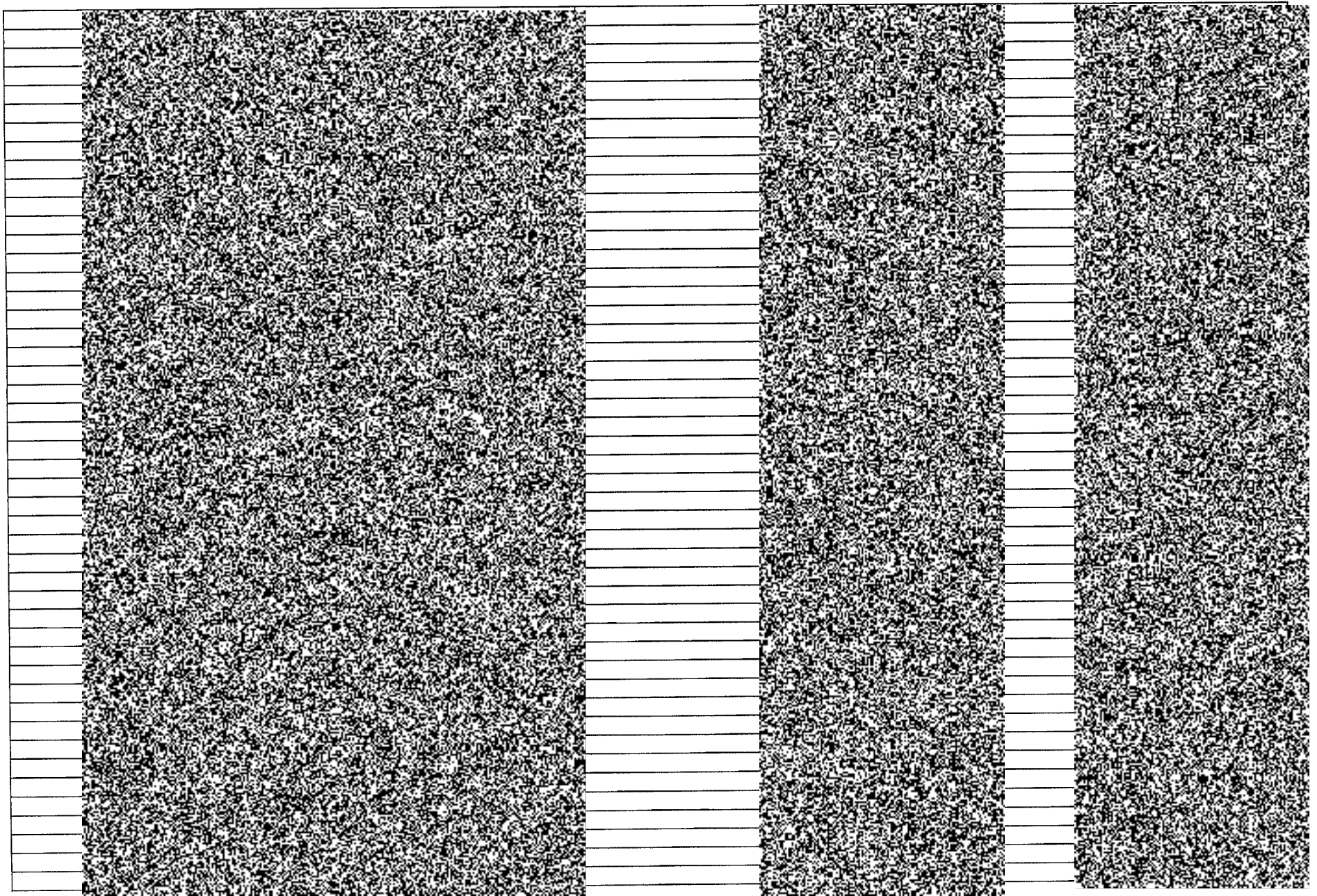

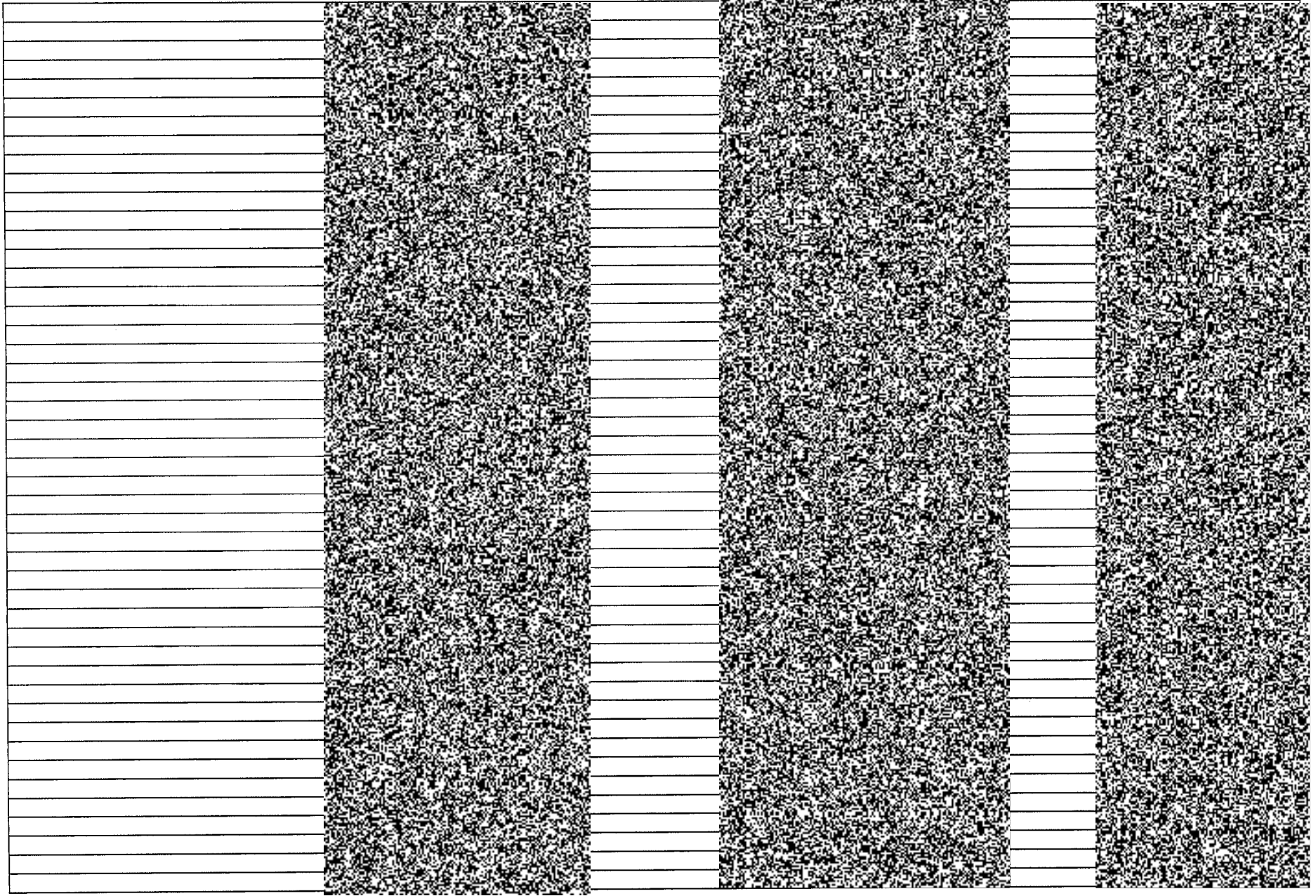

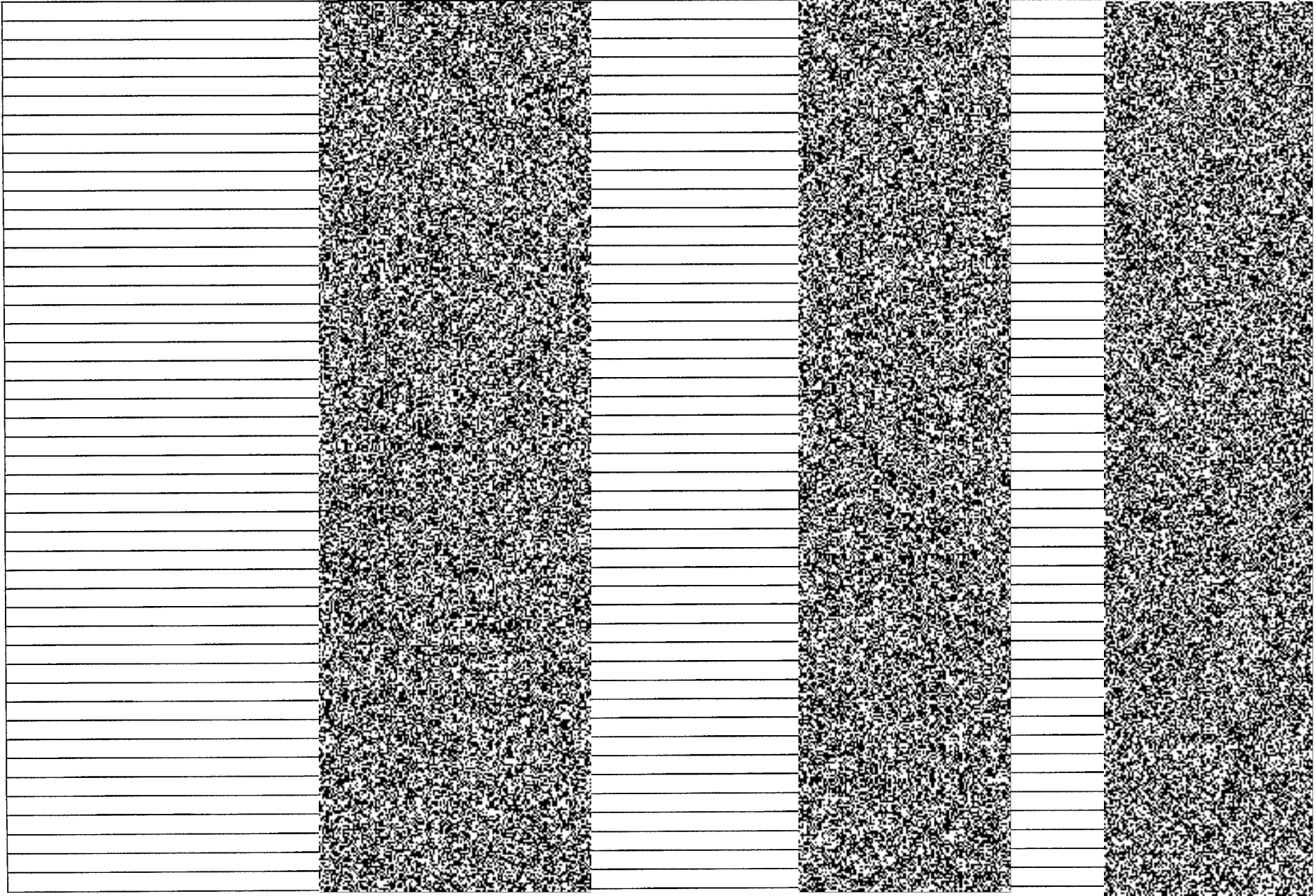



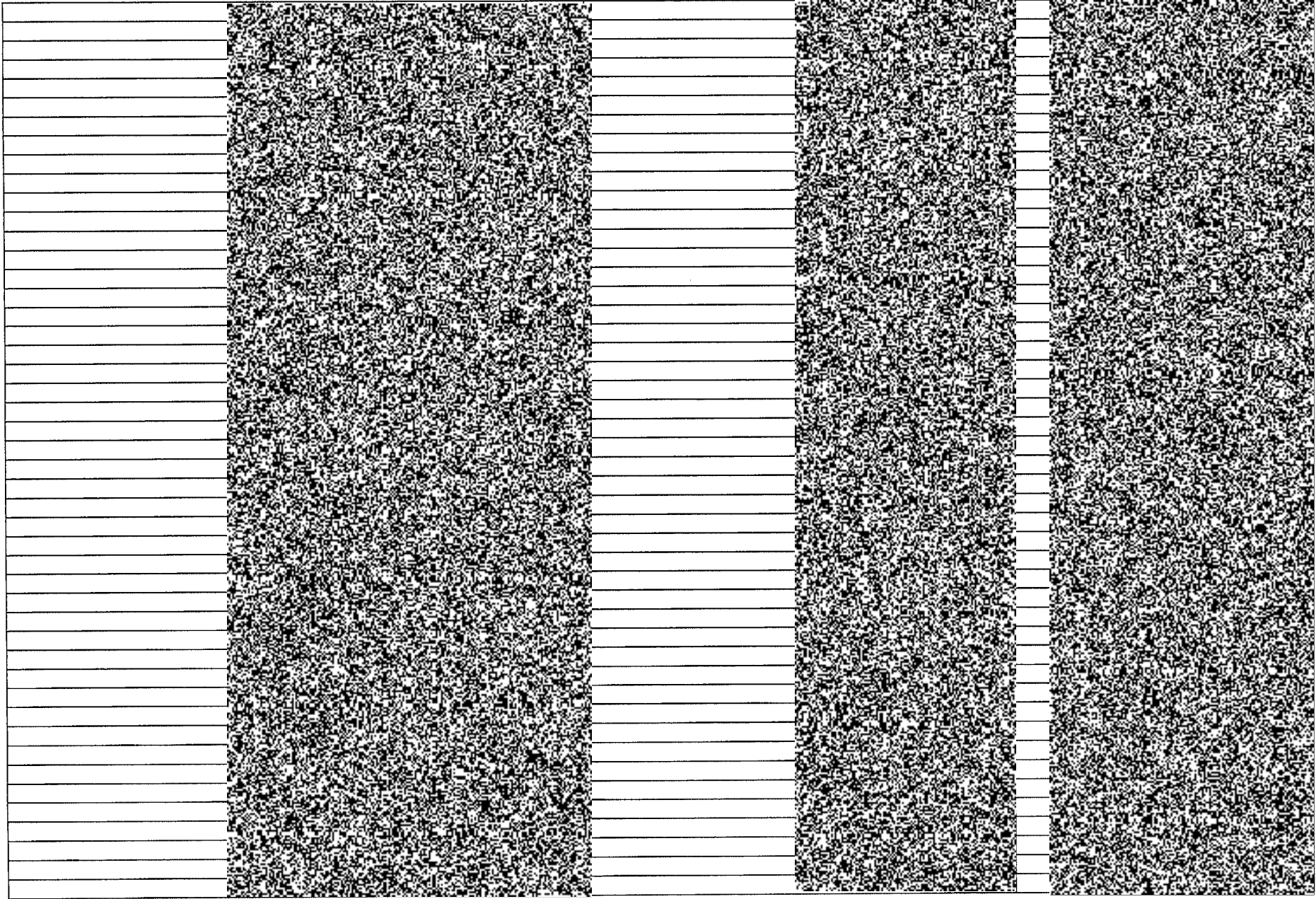

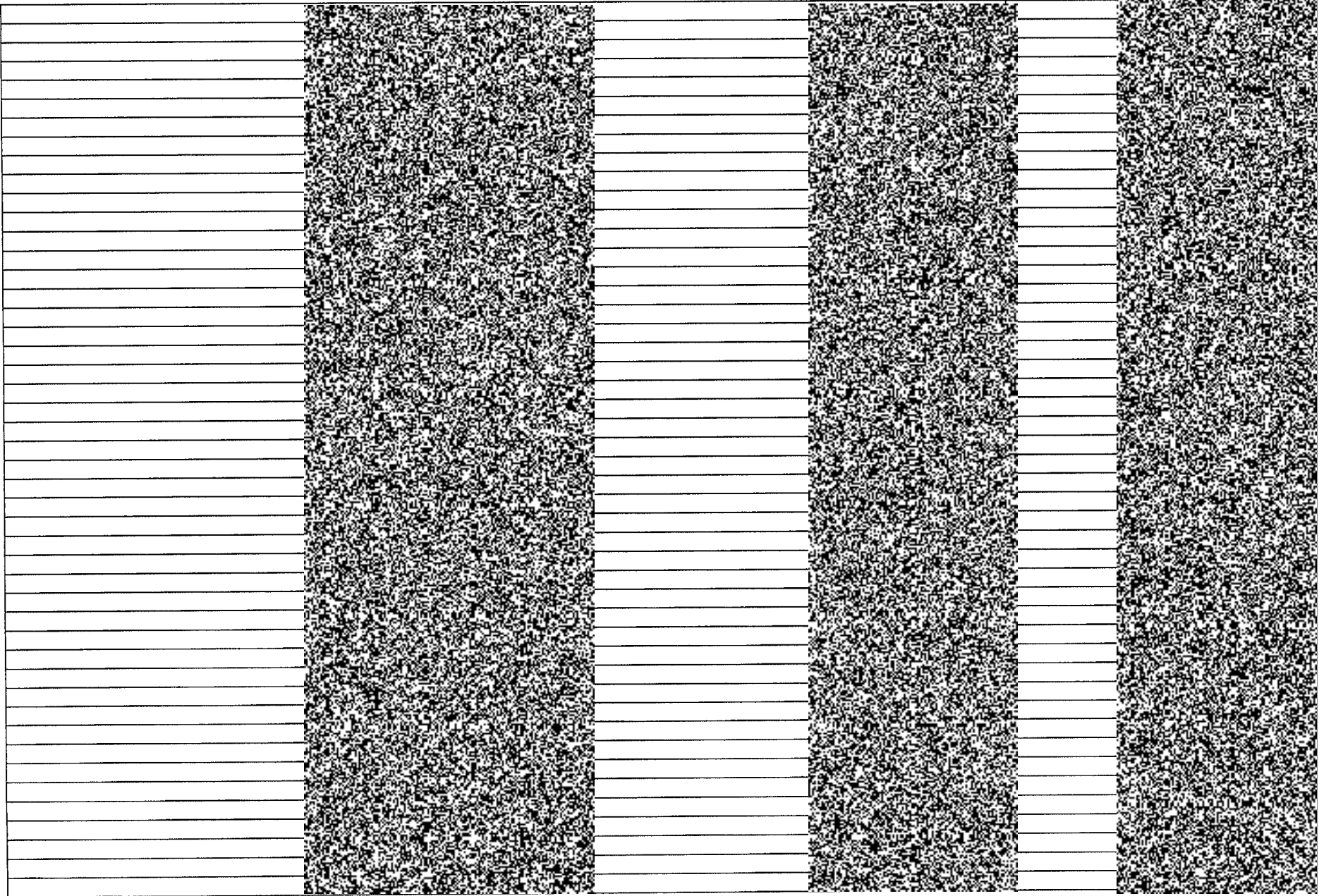





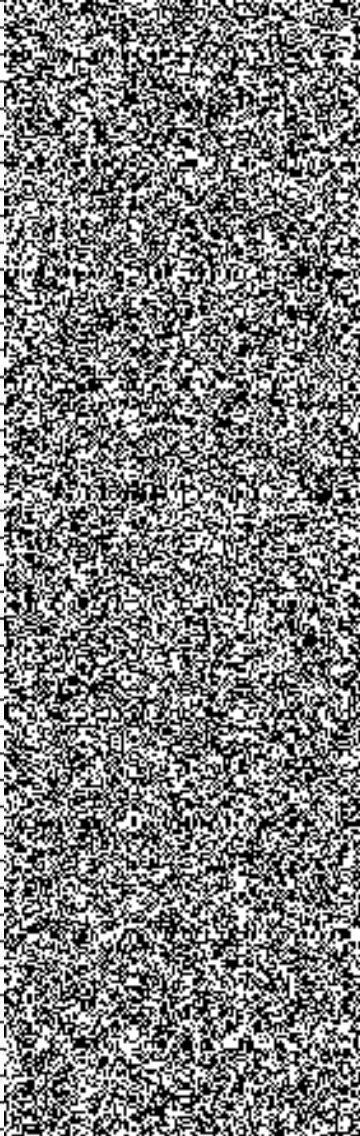

fax2		email2
		



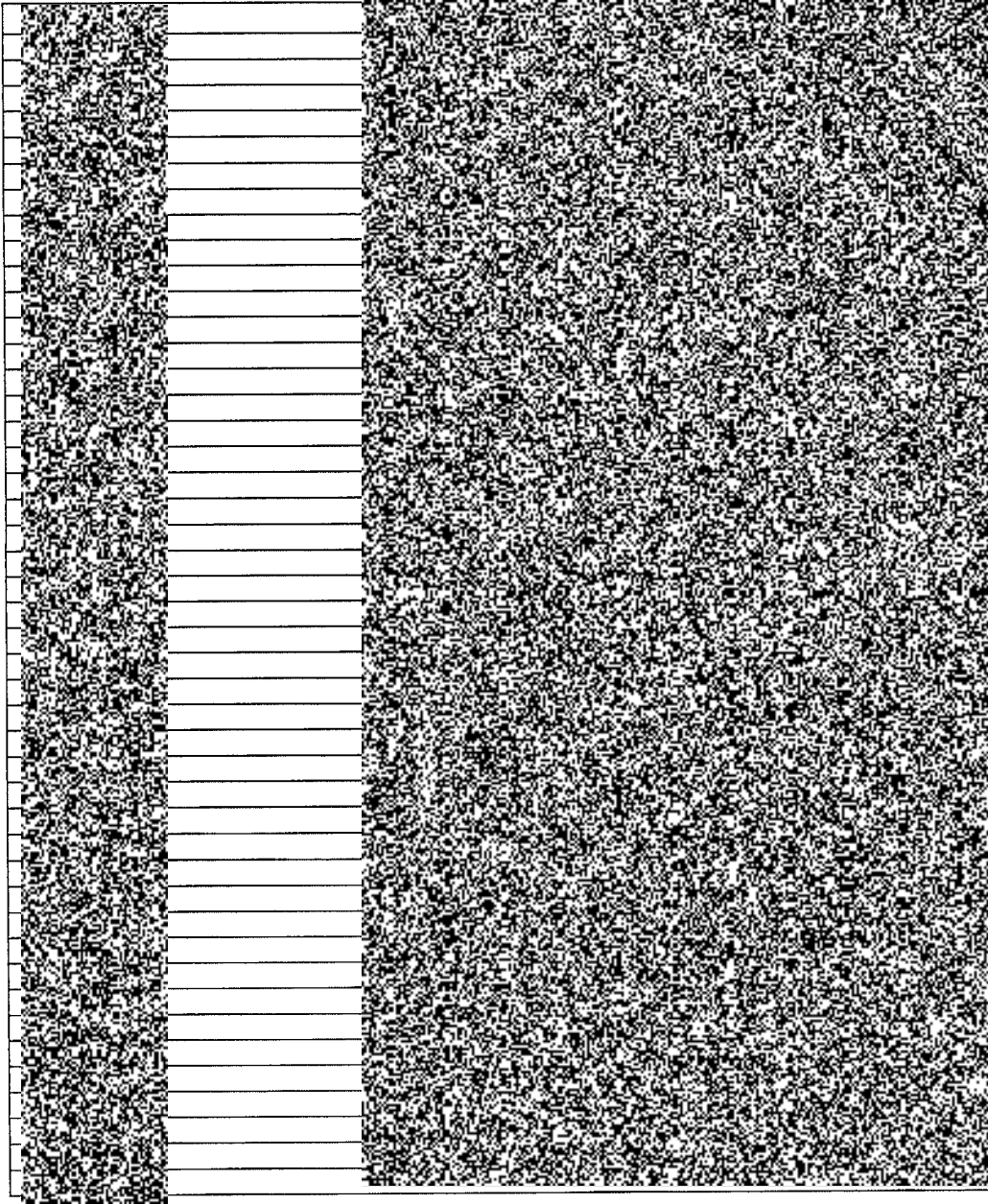



















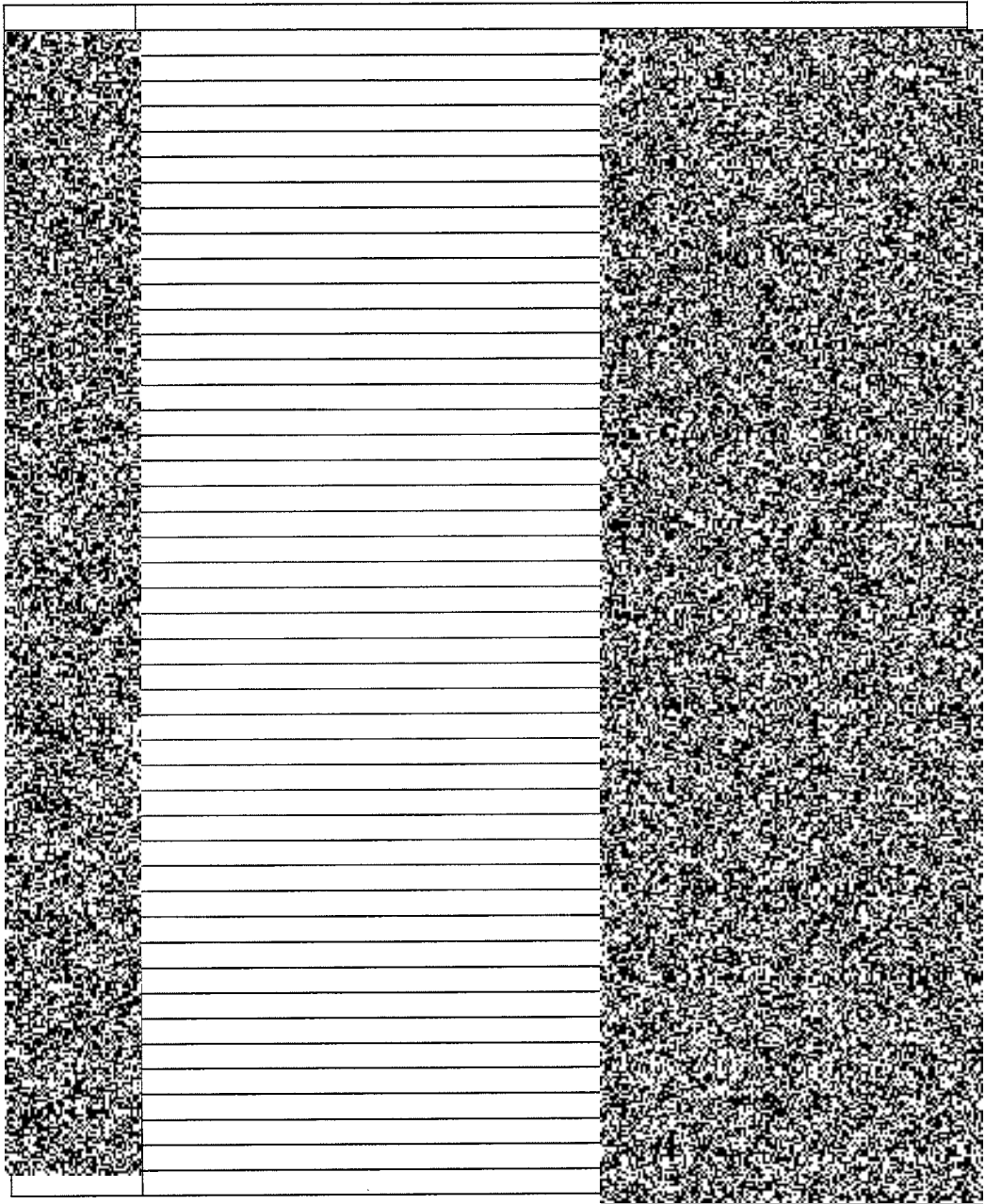

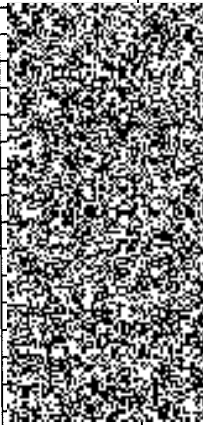

## Adresář krajských úřadů

Distribuční místo	Ulice	Město	Jméno	Telefon	Fax	Email
Hlavní město Praha	Jungmannova 35	110 01 Praha 1				
Středočeský kraj	Zborovská 11	150 21 Praha 5				
Jihočeský kraj	U Zimního stadionu 1952/2	370 76 Čes. Budějovice				
Plzeňský kraj	Škroupova 18	306 13 Plzeň				
<i>Centrální adresa pro volby je: volby@plzensky-kraj.cz</i>						
Karlovarský kraj	Závodní 353/88	360 06 Karlovy Vary				



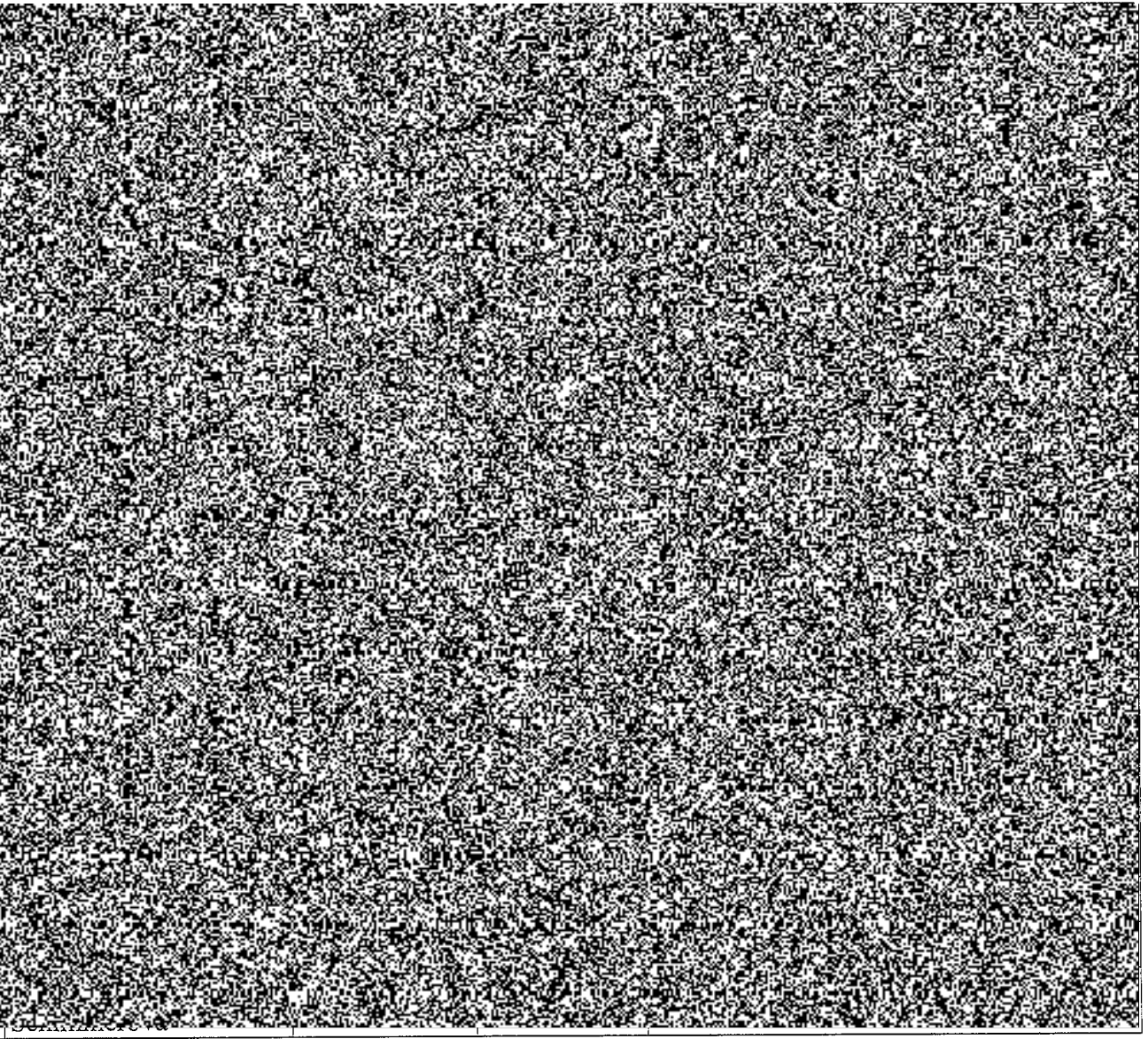

				
Ústecký kraj	Velká Hradební 3118/48	400 02 Ústí n. Labem		
Liberecký kraj	U Jezu 642/2a	461 80 Liberec 2		
Královéhradecký kraj	Pivovarské náměstí 1245	500 03 Hradec Králové		
Pardubický kraj	Komenského nám. 125	532 11 Pardubice		
Kraj Vysočina	Žižkova 57	587 33 Jihlava		



Jihomoravský kraj	Žerotínovo náměstí 3	601 82 Brno
Olomoucký kraj	Jeremenkova 40a	779 11 Olomouc
Moravskoslezský kraj	28. října 117	702 18 Ostrava
Zlínský kraj	tř. Tomáše Bati 21	761 90 Zlín

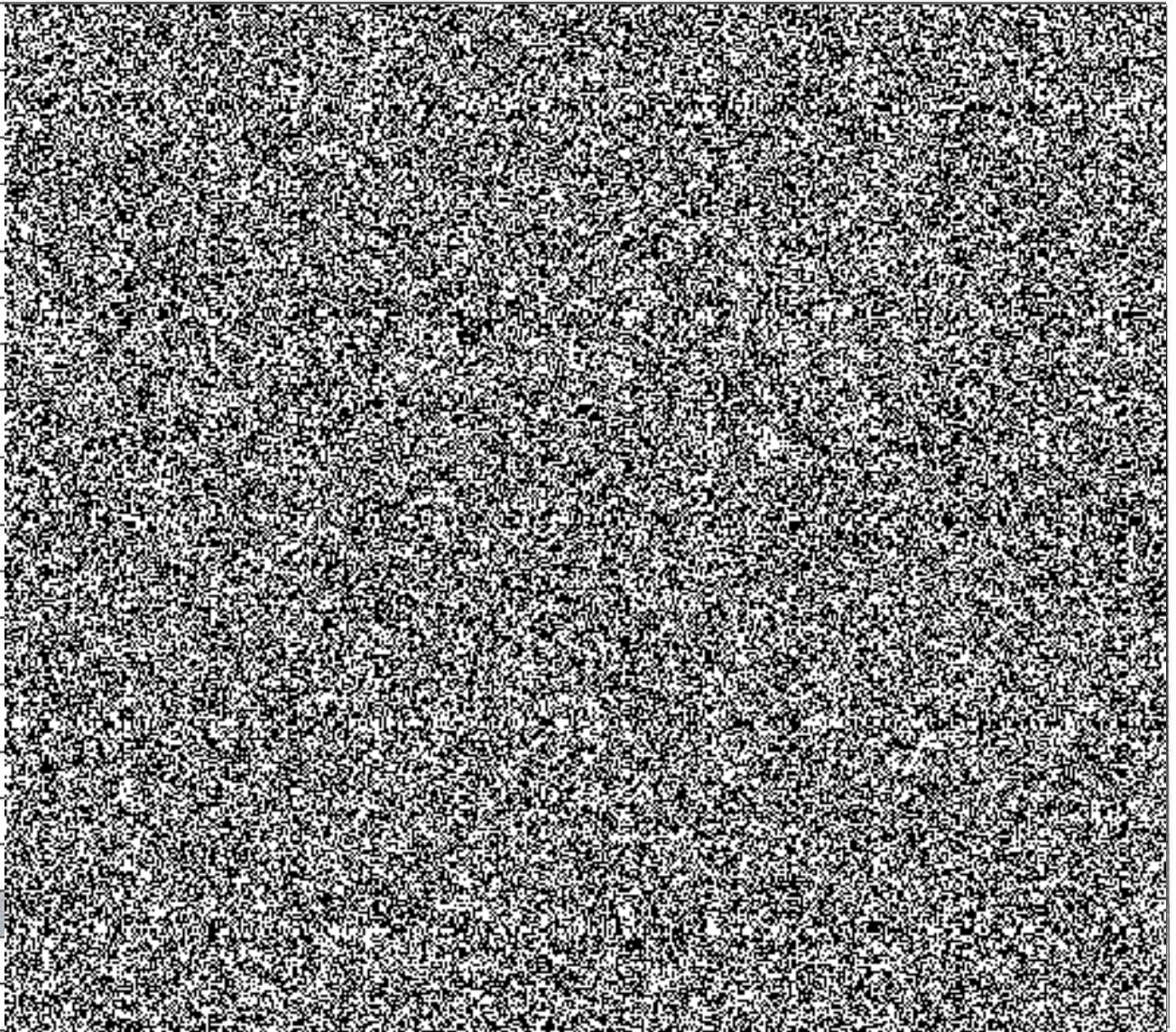



## Rozdělovník EP

Příloha č. 4 k Dodatku č. 27 č.j: MV-22425-2/OPF-2019

idf	kiv	dismisto	kod	pocetvol	okrsky	obce	hl	ou	od	zakony	pokyny	t1a	t1b
1	praha	Praha 1	010101	24000	21	1	30000	26000	25000	100	100	320	40
2	praha	Praha 2	010201	32200	45	1	42000	32000	33000	240	240	300	70
3	praha	Praha 3	010301	55000	52	1	80010	60000	60000	260	260	400	110
4	praha	Praha 4	010401	106000	132	1	140010	121000	115000	660	660	1900	400
5	praha	Praha-Kunratice	010402	7000	6	1	8010	7000	6500	50	50	50	20
7	praha	Praha-Šeberov	010404	2200	2	1	3000	2400	2400	10	10	20	10
8	praha	Praha-Újezd	010405	2200	3	1	2670	2400	2400	10	20	30	10
9	praha	Praha 5	010501	60000	81	1	71010	60000	60000	400	400	750	100
10	praha	Praha-Lipence	010502	1970	1	1	2100	2100	2100	10	10	20	10
11	praha	Praha-Slivenec	010503	2800	2	1	3060	3100	2800	10	10	30	10
12	praha	Praha-Zbraslav	010504	7500	10	1	8820	8000	8000	20	20	100	20
13	praha	Praha-Zličín	010505	4350	4	1	5100	4500	4500	20	20	60	20
14	praha	Praha-Velká Chuchle	010506	1850	3	1	2250	2200	2100	20	20	50	10
15	praha	Praha-Lochkov	010507	620	1	1	750	800	700	10	10	20	10
16	praha	Praha-Řeporyje	010508	3500	3	1	4500	4000	4000	10	10	20	10
17	praha	Praha 6	010601	75500	104	1	98010	90000	85000	520	520	1000	300
18	praha	Praha-Suchbát	010602	4650	5	1	5010	5000	5000	20	20	40	10
19	praha	Praha-Nebužice	010603	2700	2	1	3000	3000	3000	20	20	30	10
20	praha	Praha-Lysolaje	010604	1000	1	1	1320	1000	1000	10	10	20	10
21	praha	Praha-Přední Kopanina	010605	415	1	1	570	500	500	10	10	10	10
22	praha	Praha 7	010701	32000	36	1	41010	33000	36000	270	270	300	70
23	praha	Praha-Troja	010702	915	1	1	1110	1000	1100	10	10	10	10
24	praha	Praha 8	010801	80000	108	1	99000	86000	88000	800	800	1200	300
25	praha	Praha-Březiněves	010802	1200	1	1	1200	1200	1200	10	10	20	10
26	praha	Praha-Dolní Chabry	010803	4500	3	1	5220	5000	5000	20	20	40	10
27	praha	Praha-Đáblice	010804	2610	2	1	2880	2900	2800	10	10	30	10
28	praha	Praha 9	010901	58000	42	1	70020	60000	60000	210	210	630	70
29	praha	Praha-Běchovice	010902	1600	2	1	1920	1900	1800	10	10	20	10
30	praha	Praha-Čakovice	010903	7500	6	1	8520	8200	8000	30	30	90	20
31	praha	Praha-Dolní Počernice	010904	1870	2	1	2100	0	500	20	20	20	10
32	praha	Praha-Klánovice	010905	2650	2	1	2910	2900	2800	10	10	30	10
33	praha	Praha-Koloděje	010906	1200	1	1	1500	1500	1300	10	10	20	10
34	praha	Praha-Satalice	010907	1650	1	1	1710	1700	1600	10	10	10	10
35	praha	Praha-Vinoř	010908	3200	3	1	3810	3800	3200	20	20	50	10
36	praha	Praha 10	011001	80500	109	1	94680	80500	85000	560	560	1640	200
37	praha	Praha-Dolní Měcholupy	011002	1850	2	1	2310	2200	2000	10	10	30	10
38	praha	Praha-Petrovice	011003	4800	4	1	5280	5300	5100	20	20	60	20
39	praha	Praha-Štěrboholy	011004	1320	1	1	1470	1500	1400	10	10	20	10
40	praha	Praha-Benice	011005	500	1	1	720	700	600	10	10	20	10
41	praha	Praha-Dubeč	011006	2750	2	1	2970	3000	2900	10	10	30	10
42	praha	Praha-Kolovraty	011007	2900	3	1	3600	3000	3000	20	20	50	10



43	praha	Praha-Královice	011008	300	1	1	450	500	500	10	10	20	10
44	praha	Praha-Křeslice	011009	770	1	1	900	900	900	10	10	20	10
45	praha	Praha-Nedvězí	011010	260	1	1	420	400	400	10	10	20	10
46	praha	Praha 11	011101	60000	62	1	68070	65000	64000	450	400	930	190
47	praha	Praha 12	011201	43000	50	1	49500	48300	46500	300	300	600	100
6	praha	Praha-Libuš	011202	7000	6	1	9000	7000	7000	40	40	70	20
48	praha	Praha 13	011301	44000	57	1	51420	50000	48000	290	290	860	180
49	praha	Praha 14	011401	33000	32	1	33000	33000	34000	160	160	450	80
50	praha	Praha 15	011501	25000	23	1	31020	26000	26000	130	130	250	40
51	praha	Praha 16 - Radotín	011601	6300	8	1	7260	7100	6800	40	40	120	30
52	praha	Praha 17 - Řepy	011701	18359	18	1	23010	20300	19700	90	90	270	60
53	praha	Praha 18 - Letňany	011801	13500	12	1	17550	17600	14000	70	70	180	40
54	praha	Praha 19 - Kbely	011901	4900	6	1	5700	5600	5400	30	30	90	20
55	praha	Praha 20 - H. Počernice	012001	12000	12	1	13560	13300	12900	60	60	180	40
56	praha	Praha 21 - Újezd n. Lesy	012101	7770	8	1	8820	8600	8000	40	40	100	20
57	praha	Praha 22 - Uhřetěves	012201	9000	8	1	9000	9000	9000	60	60	120	30
58	stredocesky	MěÚ Benešov	020101	35000	85	35	47010	47000	38000	500	500	1300	250
59	stredocesky	MěÚ Sázava	020102	4600	12	6	6180	5900	5500	60	60	180	40
60	stredocesky	MěÚ Vlašim	020103	22000	69	48	32010	27000	25000	400	400	1000	180
61	stredocesky	MěÚ Votice	020104	10000	27	15	13020	13000	12000	140	140	350	80
62	stredocesky	MěÚ Týnec nad Sázavou	020105	8400	24	10	11520	11000	10000	140	140	360	80
63	stredocesky	MěÚ Beroun	020201	47900	83	48	58710	56600	53700	420	420	1250	250
64	stredocesky	MěÚ Hořovice	020202	23200	43	37	28800	27700	26200	220	220	660	140
65	stredocesky	Magistrát m. Kladna	020301	90042	113	40	113250	95000	95000	420	420	1650	300
66	stredocesky	MěÚ Slaný	020302	28000	71	40	30000	30000	30000	360	360	750	220
67	stredocesky	MěÚ Unhošť	020303	7200	11	8	9510	8500	8500	60	60	170	40
68	stredocesky	MěÚ Velvary	020304	7000	17	12	8910	7800	7200	90	90	260	60
69	stredocesky	MěÚ Český Brod	020401	16300	40	24	21300	20300	18900	200	200	600	120
70	stredocesky	MěÚ Kolín	020402	46000	88	40	57450	55300	52200	440	440	1320	300
71	stredocesky	MěÚ Kouřim	020403	4400	15	12	6360	6000	5500	80	80	230	50
72	stredocesky	MěÚ Pečky	020404	9600	15	9	10500	10000	9600	80	80	200	40
73	stredocesky	MěÚ Týnec nad Labem	020405	4710	13	8	6420	6100	5700	70	70	200	40
74	stredocesky	MěÚ Čáslav	020501	20599	60	37	28410	26900	24800	300	300	900	180
75	stredocesky	MěÚ Kutná Hora	020502	27400	66	25	36000	34400	32100	330	330	990	200
76	stredocesky	MěÚ Uhlířské Janovice	020503	6400	20	17	9000	8500	7800	100	100	300	60
77	stredocesky	MěÚ Zruč nad Sázavou	020504	6300	16	9	8400	8000	7600	80	80	200	60
78	stredocesky	MěÚ Kralupy nad Vltavou	020601	26520	39	18	31020	30000	28000	200	200	590	120
79	stredocesky	MěÚ Mělník	020602	35000	67	32	47010	36000	35000	340	340	700	150
80	stredocesky	MěÚ Mšeno	020603	2200	8	7	3240	3100	2800	40	40	120	30
81	stredocesky	MěÚ Neratovice	020604	26000	32	12	30000	30000	29000	160	160	480	100
82	stredocesky	MěÚ Benátky nad Jizerou	020701	9500	17	11	12300	11000	10600	90	90	260	60
83	stredocesky	MěÚ Bělá pod Bezdězem	020702	5400	8	4	6270	6100	5800	50	50	100	20
84	stredocesky	Mag. m. Mladá Boleslav	020703	71000	159	83	91680	70000	70000	800	800	2390	480
85	stredocesky	MěÚ Mnichovo Hradiště	020704	13724	38	22	18690	17800	16400	190	190	570	120
86	stredocesky	MěÚ Lysá nad Labem	020801	20500	23	9	24000	24000	24000	160	160	450	80
87	stredocesky	MěÚ Městec Králové	020802	7200	29	17	10020	9000	9000	100	100	250	60



88	stredocesky	MěÚ Nymburk	020803	25593	55	29	32670	31300	29400	280	280	830	170
89	stredocesky	MěÚ Poděbrady	020804	17592	35	18	22020	20000	20000	270	250	300	70
90	stredocesky	MěÚ Sadská	020805	5950	12	10	7530	7300	6800	60	60	180	40
91	stredocesky	MěÚ Brandýs nad Labem - Stará Boleslav	020901	34700	41	27	39420	39400	39400	270	270	660	130
92	stredocesky	MěÚ Čelákovice	020902	16050	19	7	20400	16900	16900	100	100	290	60
93	stredocesky	MěÚ Odolena Voda	020903	18300	19	15	21000	20000	19300	100	100	290	60
94	stredocesky	MěÚ Říčany	020904	37000	54	33	47010	38500	38500	200	200	700	170
95	stredocesky	MěÚ Úvaly	020905	14700	15	9	16650	16300	15800	80	80	150	30
96	stredocesky	MěÚ Kostelec n. Č. Lesy	020906	8200	22	14	11400	10600	10300	150	150	330	70
97	stredocesky	OÚ Kamenice	020907	6500	8	5	9000	6600	6600	40	40	100	10
98	stredocesky	MěÚ Černošice	021001	16300	19	11	18720	18200	17500	100	100	290	60
99	stredocesky	MěÚ Hostivice	021002	29000	27	20	37020	29000	29000	140	140	350	60
100	stredocesky	MěÚ Jílové u Prahy	021003	16000	25	13	18510	18500	16000	130	130	300	50
101	stredocesky	MěÚ Mnišek pod Brdy	021004	10800	20	13	13410	11000	12200	100	100	300	60
102	stredocesky	MěÚ Roztoky	021005	21200	23	13	24000	24000	24000	200	200	400	100
103	stredocesky	MěÚ Jesenice	021006	20100	15	9	27000	22000	22000	100	100	230	50
104	stredocesky	MěÚ Březnice	021101	6100	23	15	9000	8500	7700	120	120	350	70
105	stredocesky	MěÚ Dobříš	021102	18000	30	24	21900	21200	20100	150	150	450	90
106	stredocesky	MěÚ Příbram	021103	46905	103	52	60510	58000	55000	530	530	1570	320
107	stredocesky	MěÚ Rožmitál p. Třemšínem	021104	5000	19	7	7470	7000	6400	100	100	290	60
108	stredocesky	MěÚ Sedlčany	021105	18000	51	22	24630	23400	21600	260	260	770	160
109	stredocesky	MěÚ Jesenice	021201	4490	11	10	5010	5000	5000	60	60	150	40
110	stredocesky	Městys Křivoklát	021202	3550	12	11	5130	4800	4500	60	60	180	40
111	stredocesky	MěÚ Nové Strašecí	021203	10200	23	18	14010	13000	13000	120	120	300	70
112	stredocesky	MěÚ Rakovník	021204	28500	74	44	38010	32000	31000	500	500	900	300
113	jihocesky	Mag. m. Č. Budějovice	030101	111500	176	65	150000	150000	125000	880	880	2640	530
114	jihocesky	MěÚ Hluboká nad Vltavou	030102	6400	17	4	8010	7900	7300	90	90	260	60
115	jihocesky	MěÚ Lišov	030103	4760	10	5	6120	5800	5500	50	50	150	30
116	jihocesky	MěÚ Nové Hradky	030104	3800	8	4	4500	3800	4100	50	50	60	30
117	jihocesky	MěÚ Trhové Sviny	030105	11000	39	12	16020	16000	12000	200	200	350	60
118	jihocesky	MěÚ Týn nad Vltavou	030106	11550	48	14	17790	16600	15000	240	240	720	150
119	jihocesky	MěÚ Zlív	030107	4800	8	5	5850	5700	5400	40	40	120	30
120	jihocesky	MěÚ Český Krumlov	030201	25300	43	22	30000	29000	28000	210	210	500	90
121	jihocesky	MěÚ Horní Planá	030202	3800	4	3	4320	3800	4000	20	20	60	20
122	jihocesky	MěÚ Kaplice	030203	15300	25	15	20010	18500	17000	130	130	380	80
123	jihocesky	MěÚ Vyšší Brod	030204	4800	8	6	5400	5200	5000	30	30	80	30
124	jihocesky	MěÚ České Velenice	030301	3100	4	2	3630	3600	3400	20	20	60	20
125	jihocesky	MěÚ Dačice	030302	13100	46	19	19080	17700	16400	230	230	700	140
126	jihocesky	MěÚ Jindřichův Hradec	030303	35500	104	55	49020	43100	43100	520	520	1600	300
127	jihocesky	MěÚ Nová Bystřice	030304	3800	7	3	4710	4600	4300	40	40	110	30
128	jihocesky	MěÚ Slavonice	030305	3200	6	4	3990	3900	3700	30	30	90	20
129	jihocesky	MěÚ Suchdol n. Lužnicí	030306	3900	10	4	5220	5000	4600	50	50	150	30
130	jihocesky	MěÚ Třeboň	030307	16800	38	19	21750	18000	18000	190	190	500	60
131	jihocesky	MěÚ Milevsko	030401	15700	43	26	21300	20300	18800	220	220	650	130
132	jihocesky	MěÚ Mírotice	030402	2700	10	7	4020	3800	3400	50	50	150	30
133	jihocesky	MěÚ Mirovice	030403	2800	13	12	4500	4200	3700	70	70	200	40
134	jihocesky	MěÚ Písek	030404	32200	66	25	45000	42000	40000	350	350	1000	250





135	jihocesky	MěÚ Protivín	030405	4800	15	5	6720	6400	5800	80	80	230	50
136	jihocesky	MěÚ Netolice	030501	3300	14	8	5130	4800	4300	80	80	210	50
137	jihocesky	MěÚ Prachatice	030502	18700	42	29	24180	23200	21700	210	210	630	130
138	jihocesky	MěÚ Vimperk	030503	14800	44	21	20520	19500	18000	220	220	660	140
139	jihocesky	MěÚ Volary	030504	5000	9	7	6180	6000	5700	40	40	140	20
140	jihocesky	MěÚ Blatná	030601	11200	43	26	16800	15800	14300	220	220	650	130
141	jihocesky	MěÚ Strakonice	030602	31302	94	50	44010	35000	37000	470	470	1250	250
142	jihocesky	MěÚ Vodňany	030603	9200	29	17	13500	12900	12000	150	150	430	80
143	jihocesky	MěÚ Volyně	030604	6200	30	19	8010	9000	8300	130	130	300	80
144	jihocesky	MěÚ Bechyně	030701	6000	19	11	8490	8000	7400	100	100	290	60
145	jihocesky	MěÚ Mladá Vožice	030702	4200	13	11	5820	5500	5100	80	80	200	40
146	jihocesky	MěÚ Sezimovo Ústí	030703	9690	13	3	14010	12000	12000	100	100	200	40
147	jihocesky	MěÚ Soběslav	030704	11000	32	20	15180	14400	13300	160	160	480	100
148	jihocesky	MěÚ Tábor	030705	45600	113	54	54510	54500	52000	570	570	1000	340
149	jihocesky	MěÚ Veselí nad Lužnicí	030706	7240	17	11	9420	8000	7800	90	90	250	50
150	plzensky	MěÚ Domažlice	040101	19280	51	30	25920	25000	22800	260	260	770	160
151	plzensky	MěÚ Holýšov	040102	4800	14	9	6630	6300	5800	70	70	210	50
152	plzensky	MěÚ Horšovský Týn	040103	7200	21	10	9000	8000	8000	100	100	170	50
153	plzensky	MěÚ Kdyně	040104	7700	24	15	10830	10300	9400	120	120	360	80
154	plzensky	MěÚ Poběžovice	040105	5000	16	13	7020	5800	5800	80	80	130	40
155	plzensky	MěÚ Staňkov	040106	4400	12	8	5970	5700	5300	60	60	180	40
156	plzensky	MěÚ Horažďovice	040201	10000	50	20	12000	12000	10000	250	250	500	100
157	plzensky	MěÚ Kašperské Hory	040202	2100	5	5	2820	2800	2500	30	30	50	20
158	plzensky	MěÚ Klatovy	040203	32300	90	32	44010	41800	38600	450	450	1350	270
159	plzensky	MěÚ Nýrsko	040204	6600	15	5	8550	8200	7700	80	80	230	50
160	plzensky	MěÚ Plánice	040205	2300	15	7	4260	3900	3400	80	80	230	50
161	plzensky	MěÚ Sušice	040206	18900	56	25	22020	22000	21000	270	270	800	170
162	plzensky	ÚMO Plzeň 1	040301	40000	56	1	48300	42000	42000	280	280	840	100
163	plzensky	ÚMO Plzeň 2 - Slovany	040302	28000	34	1	33000	24000	29000	150	150	400	40
164	plzensky	ÚMO Plzeň 3	040303	39000	63	1	47190	43000	42000	320	320	800	100
165	plzensky	ÚMO Plzeň 4	040304	20000	25	1	23010	21000	21000	130	130	380	40
166	plzensky	ÚMO Plzeň 5 - Křimice	040305	1800	1	1	1950	2000	1900	10	10	20	10
167	plzensky	ÚMO Plzeň 6 - Litice	040306	1700	1	1	1830	1900	1800	10	10	20	10
168	plzensky	ÚMO Plzeň 7 - Radčice	040307	850	1	1	960	900	900	10	10	20	10
169	plzensky	ÚMO Plzeň 8 - Černice	040308	1400	1	1	1530	1600	1500	10	10	20	10
170	plzensky	ÚMO Plzeň 9 - Malesice	040309	700	1	1	780	800	800	10	10	20	10
171	plzensky	ÚMO Plzeň 10 - Lhota	040310	1100	1	1	1260	1200	1200	10	10	20	10
172	plzensky	Mag. m. Plzeň - Dýšina, Chrást, Kyšice	040311	3400	5	3	4050	4000	3800	30	30	80	20
173	plzensky	MěÚ Starý Plzenec	040312	12000	19	11	14520	14000	13000	100	100	290	60
174	plzensky	MěÚ Blovice	040401	6200	24	13	9000	8000	7500	100	100	300	50
175	plzensky	MěÚ Dobřany	040402	7600	10	5	8910	8700	8300	60	60	150	30
176	plzensky	MěÚ Nepomuk	040403	9200	56	26	13020	13000	12000	280	280	840	170
177	plzensky	MěÚ Přeštice	040404	17500	56	30	24780	23400	21500	280	280	840	170
178	plzensky	MěÚ Spálené Poříčí	040405	3500	13	6	5520	4500	4500	80	80	200	40
179	plzensky	MěÚ Stod	040406	6600	18	10	8940	8500	7900	90	90	270	60
180	plzensky	MěÚ Kralovice	040501	8300	31	25	12000	10000	9000	190	190	470	100
181	plzensky	MěÚ Manětín	040502	2520	8	6	3570	3400	3100	40	40	120	30



182	plzensky	MěÚ Město Touškov	040503	9800	16	15	10890	10500	10000	80	80	240	50
183	plzensky	MěÚ Nýřany	040504	18400	29	13	22020	21500	20500	150	150	400	90
184	plzensky	MěÚ Plasy	040505	7900	26	13	11280	10700	9800	130	130	390	80
185	plzensky	MěÚ Třemošná	040506	17000	26	15	20010	19000	19000	130	130	400	80
186	plzensky	MěÚ Všeruby	040507	4000	11	11	6000	6000	6000	60	60	150	20
187	plzensky	MěÚ Radnice	040601	5300	25	17	8550	8000	8000	130	130	380	80
188	plzensky	MěÚ Rokycany	040602	29500	54	34	36000	35000	35000	300	300	800	160
189	plzensky	MěÚ Zbiroh	040603	4700	22	17	7800	7000	7000	120	120	330	70
190	plzensky	MěÚ Bor	040701	7100	12	7	8820	8500	8500	70	70	180	40
191	plzensky	MěÚ Planá	040702	7500	13	8	9210	8900	8500	70	70	200	40
192	plzensky	MěÚ Stříbro	040703	10050	26	19	14760	14100	13200	130	130	390	80
193	plzensky	MěÚ Tachov	040704	13420	26	12	16800	16200	15300	130	130	390	80
194	plzensky	MěÚ Bezdruzhice	040705	2400	8	5	3210	3200	3200	50	50	120	30
195	karlovarsky	MěÚ Aš	050101	13400	20	5	15510	15500	14000	100	100	300	60
196	karlovarsky	MěÚ Cheb	050102	38300	58	21	46500	45000	43000	290	290	870	180
197	karlovarsky	MěÚ Mariánské Lázně	050103	19610	34	14	21810	16000	21300	170	170	320	80
198	karlovarsky	Mag. m. Karlovy Vary	050201	52500	74	21	62010	57000	57000	370	370	1110	230
199	karlovarsky	MěÚ Nejdek	050202	7500	17	5	9720	9300	8700	90	90	260	60
200	karlovarsky	MěÚ Ostrov	050203	26000	32	15	29010	27000	27000	220	220	480	100
201	karlovarsky	MěÚ Toužim	050204	5500	8	6	6540	6400	6100	40	40	120	30
202	karlovarsky	MěÚ Žlutice	050205	4600	9	8	5820	5200	5000	50	50	120	30
203	karlovarsky	MěÚ Horní Slavkov	050301	5500	6	3	6420	6200	5900	30	30	80	20
204	karlovarsky	MěÚ Chodov	050302	15200	18	5	17520	16800	16800	80	80	250	60
205	karlovarsky	MěÚ Kraslice	050303	11100	18	8	13440	7000	12400	90	90	270	60
206	karlovarsky	MěÚ Kynšperk n. Ohři	050304	6300	8	4	7500	6500	6600	70	70	100	20
207	karlovarsky	MěÚ Loket	050305	3200	3	2	3600	3400	3400	20	20	50	10
208	karlovarsky	MěÚ Sokolov	050306	35000	39	16	41310	40000	38800	200	200	590	120
209	ustecky	MěÚ Benešov n. Plouč.	060101	7300	14	11	9000	7500	7300	100	100	150	40
210	ustecky	MěÚ Česká Kamenice	060102	6650	12	8	8220	8000	7500	80	80	180	40
211	ustecky	Magistrát m. Děčín	060103	50550	74	15	61350	61400	58100	400	400	1130	230
212	ustecky	MěÚ Rumburk	060104	15700	20	5	19020	19000	17700	100	100	300	60
213	ustecky	MěÚ Šluknov	060105	10500	13	7	12000	12000	11000	70	70	200	30
214	ustecky	MěÚ Varnsdorf	060106	16500	18	6	18840	18400	17800	90	90	270	60
215	ustecky	Magistrát m. Chomutov	060201	47400	56	17	55020	53300	51400	320	320	840	170
216	ustecky	MěÚ Jirkov	060202	18900	20	8	21510	21000	20300	110	110	300	50
217	ustecky	MěÚ Kadaň	060203	17490	21	10	22020	20000	20000	110	110	300	50
218	ustecky	MěÚ Klášterec n. Ohři	060204	13370	14	4	15120	0	14300	70	70	210	50
219	ustecky	MěÚ Vejprty	060205	4200	7	5	4800	4300	4300	40	40	110	30
220	ustecky	MěÚ Libochovice	060301	5710	14	10	7530	7200	6700	70	70	210	50
221	ustecky	MěÚ Litoměřice	060302	36104	70	30	48000	44000	42000	350	350	1150	210
222	ustecky	MěÚ Lovosice	060303	16900	42	22	22380	21400	19900	250	250	630	130
223	ustecky	MěÚ Roudnice n. Labem	060304	26100	62	33	34170	32700	30500	400	400	700	190
224	ustecky	MěÚ Štětí	060305	9300	16	4	11310	10000	10000	90	90	200	30
225	ustecky	MěÚ Ústěck	060306	4360	13	6	5820	5600	5000	70	70	160	30
226	ustecky	MěÚ Louny	060401	31200	78	39	39510	39000	39000	600	600	1000	240
227	ustecky	MěÚ Podbořany	060402	12800	29	11	16590	15900	14900	220	220	440	90
228	ustecky	MěÚ Postoloprty	060403	5500	14	2	7410	7000	5700	80	80	210	50



229	ustecky	MěÚ Žatec	060404	27250	46	18	30000	30000	30000	250	250	600	150
230	ustecky	MěÚ Litvínov	060501	31500	46	11	37590	35500	33900	230	230	690	140
231	ustecky	Magistrát m. Most	060502	60700	78	15	80520	65500	61500	350	350	900	200
232	ustecky	MěÚ Bílina	060601	16600	23	8	19590	19100	18300	120	120	350	70
233	ustecky	MěÚ Duchcov	060602	20000	25	10	23250	22700	21800	130	130	380	80
234	ustecky	MěÚ Krupka	060603	13000	11	1	14430	14200	13800	60	60	170	40
235	ustecky	Magistrát m. Teplice	060604	59000	72	15	65010	59000	59000	360	360	1080	220
236	ustecky	OÚ Libouchec	060701	3600	6	4	4410	4400	4000	40	40	80	20
237	ustecky	Mag. m. Ústí nad Labem	060702	90850	125	15	110310	100000	99400	660	660	1830	340
238	ustecky	OÚ Velké Březno	060703	2500	6	4	3300	3200	3000	30	30	90	20
239	liberecky	MěÚ Cvikov	070101	4832	10	5	6210	5900	5600	50	50	150	30
240	liberecky	MěÚ Česká Lípa	070102	42000	70	20	53520	43000	43000	380	380	1100	200
241	liberecky	MěÚ Doksy	070103	7253	19	12	9510	7500	7500	60	60	50	30
242	liberecky	MěÚ Mimoň	070104	13500	21	9	17010	0	14800	80	80	300	70
243	liberecky	MěÚ Nový Bor	070105	16600	29	11	20010	20000	19000	150	150	300	90
244	liberecky	MěÚ Jablonec nad Nisou	070201	45000	61	11	57000	47000	46000	450	400	750	120
245	liberecky	MěÚ Tanvald	070202	16791	28	10	22020	20500	19500	250	250	450	90
246	liberecky	MěÚ Železný Brod	070203	9900	24	11	13020	12500	11600	120	120	360	80
247	liberecky	MěÚ Český Dub	070301	6610	21	11	8700	8000	8000	110	110	300	50
248	liberecky	MěÚ Frýdlant	070302	15929	29	15	18000	18000	18000	150	150	300	90
249	liberecky	MěÚ Hodkovice n. Moh.	070303	2300	2	1	2580	2600	2500	10	10	30	10
250	liberecky	MěÚ Hrádek nad Nisou	070304	7700	12	3	9300	8000	8000	60	60	100	30
251	liberecky	MěÚ Chrastava	070305	9700	10	6	12000	11500	12000	60	60	250	50
252	liberecky	Magistrát m. Liberce	070306	85200	91	5	103020	87000	86000	770	700	1200	180
253	liberecky	MěÚ Nové Město p. Smr.	070307	4100	6	3	5010	4800	4600	30	30	90	20
254	liberecky	MěÚ Jablonec v Podjeř.	070308	3100	8	2	4020	3000	3200	40	40	50	20
255	liberecky	MěÚ Jilemnice	070401	14153	31	18	19020	15000	16000	170	170	350	70
256	liberecky	MěÚ Lomnice n. Popel.	070402	8721	17	9	12000	9000	9300	90	90	260	50
257	liberecky	MěÚ Rokytnice n. Jizerou	070403	3900	7	3	4920	4700	4000	40	40	110	30
258	liberecky	MěÚ Semily	070404	12600	27	13	16110	15500	14500	140	140	410	90
259	liberecky	MěÚ Turnov	070405	27000	59	37	35010	35000	30000	200	200	650	150
260	kralovehradecky	Mag. m. Hradec Králové	080101	94000	138	39	110010	110000	110000	600	600	1500	300
261	kralovehradecky	MěÚ Chlumec n. Cidlinou	080102	7300	20	13	9900	9400	8700	100	100	300	60
262	kralovehradecky	MěÚ Nechanice	080103	4800	19	10	7020	7000	7000	100	100	200	50
263	kralovehradecky	MěÚ Nový Bydžov	080104	14300	44	23	20010	19000	17400	220	220	660	140
264	kralovehradecky	MěÚ Smiřice	080105	6700	17	12	9000	9000	9000	90	90	250	50
265	kralovehradecky	MěÚ Třebechovice pod Orebem	080106	6500	14	7	8010	8000	8000	80	80	200	50
266	kralovehradecky	MěÚ Hořice	080201	15000	36	29	19020	19000	19000	250	250	500	150
267	kralovehradecky	MěÚ Jičín	080202	24890	76	48	34020	32000	27000	380	380	800	230
268	kralovehradecky	MěÚ Kopidlno	080203	6000	24	16	9000	8200	9000	120	120	360	80
269	kralovehradecky	MěÚ Lázně Bělohrad	080204	4500	11	5	5550	5300	4900	60	60	170	40
270	kralovehradecky	MěÚ Nová Paka	080205	11300	24	5	14010	12000	12000	150	150	200	60
271	kralovehradecky	MěÚ Sobotka	080206	4000	10	8	5610	5000	4700	50	50	150	30
272	kralovehradecky	MěÚ Broumov	080301	9500	18	10	12000	12000	12000	100	100	270	50
273	kralovehradecky	MěÚ Červený Kostelec	080302	8000	16	5	10020	9000	9000	80	80	200	50
274	kralovehradecky	MěÚ Česká Skalice	080303	6300	15	10	8310	7900	7900	90	90	200	50
275	kralovehradecky	MěÚ Hronov	080304	8300	13	5	10200	10200	10000	80	80	200	50



276	kralovehradecky	MěÚ Jaroměř	080305	16200	37	15	21000	16500	16500	190	190	500	100
277	kralovehradecky	MěÚ Náchod	080306	20660	36	8	25350	24500	23200	180	180	540	110
278	kralovehradecky	MěÚ Nové Město n. Met.	080307	11800	24	13	14910	14300	13500	120	120	360	80
279	kralovehradecky	MěÚ Police nad Metují	080308	6500	14	8	8010	6900	7300	70	70	210	50
280	kralovehradecky	MěÚ Teplice nad Metují	080309	4500	12	4	6060	5800	5400	60	60	180	40
281	kralovehradecky	MěÚ Dobruška	080401	10200	32	17	14010	11000	10500	160	160	480	100
282	kralovehradecky	MěÚ Kostelec nad Orlicí	080402	10500	21	14	13020	12500	12000	130	130	300	70
283	kralovehradecky	MěÚ Opočno	080403	6050	15	9	8010	7700	7100	80	80	230	50
284	kralovehradecky	MěÚ Rokytnice v Orł. Hor.	080404	2700	5	5	3360	3300	3100	30	30	80	20
285	kralovehradecky	MěÚ Rychnov n. Kněžnou	080405	18000	42	19	24000	23000	20000	210	210	630	130
286	kralovehradecky	MěÚ Týniště nad Orlicí	080406	10200	16	8	12000	12000	12000	80	80	240	50
287	kralovehradecky	MěÚ Vamberk	080407	6100	13	8	7860	7500	7100	70	70	200	40
288	kralovehradecky	MěÚ Dvůr Králové n. Lab.	080501	23000	49	28	31020	23000	26000	300	300	600	150
289	kralovehradecky	MěÚ Hostinné	080502	6500	11	5	7620	7000	7000	70	70	110	40
290	kralovehradecky	MěÚ Svoboda nad Úpou	080503	4700	7	5	5610	5500	5200	40	40	110	30
291	kralovehradecky	MěÚ Trutnov	080504	32900	51	13	42000	38000	38000	250	250	800	150
292	kralovehradecky	MěÚ Úpice	080505	11954	17	9	14010	13000	13000	90	90	150	30
293	kralovehradecky	MěÚ Vrchlabí	080506	16600	23	11	21000	19000	19000	120	120	250	60
294	kralovehradecky	MěÚ Žacléř	080507	3900	7	4	4830	4700	4400	40	40	110	30
295	pardubicky	MěÚ Heřmanův Městec	090101	8900	24	14	12030	11500	10600	120	120	360	80
296	pardubicky	MěÚ Hlinsko	090102	17600	46	22	23010	22500	20000	230	230	690	140
297	pardubicky	MěÚ Chrast	090103	10650	33	20	14820	14000	12800	170	170	500	100
298	pardubicky	MěÚ Chrudim	090104	29050	56	22	34800	32000	32500	280	280	840	170
299	pardubicky	MěÚ Nasavrky	090105	2800	8	8	3210	2000	2800	40	40	80	20
300	pardubicky	MěÚ Skuteč	090106	13000	34	13	18000	16000	17000	200	200	500	100
301	pardubicky	MěÚ Třemošnice	090107	6850	16	9	8910	8500	7800	80	80	240	50
302	pardubicky	MěÚ Holice	090201	14050	30	14	17910	17100	16600	150	150	450	90
303	pardubicky	MěÚ Chvaletice	090202	5300	11	7	6750	6500	6000	90	90	160	40
304	pardubicky	MěÚ Lázně Bohdaneč	090203	8600	23	20	12000	11200	11000	120	120	350	70
305	pardubicky	Magistrát m. Pardubice	090204	101000	145	36	119850	110000	111200	750	750	2180	450
306	pardubicky	MěÚ Přelouč	090205	14800	51	35	20010	20000	18000	220	220	500	160
307	pardubicky	MěÚ Jevíčko	090301	5435	14	12	7470	7100	6500	70	70	210	50
308	pardubicky	MěÚ Litomyšl	090302	21900	54	35	29010	28000	26000	270	270	810	170
309	pardubicky	MěÚ Moravská Třebová	090303	16400	41	21	21750	17000	17000	210	210	620	130
310	pardubicky	MěÚ Polička	090304	16750	34	20	21000	21000	21000	170	170	550	120
311	pardubicky	MěÚ Svitavy	090305	25600	45	28	31020	30500	29000	230	230	680	120
312	pardubicky	MěÚ Česká Třebová	090401	15170	21	5	17610	15000	15000	100	100	250	40
313	pardubicky	MěÚ Choceň	090402	12200	29	20	15000	15000	14000	150	150	500	100
314	pardubicky	MěÚ Jablonné n. Orlicí	090403	5800	13	9	7500	7200	6800	70	70	200	40
315	pardubicky	MěÚ Králíky	090404	7200	21	5	9900	9500	8700	100	100	300	60
316	pardubicky	MěÚ Lanškroun	090405	20100	30	22	24000	23300	22200	160	160	450	90
317	pardubicky	MěÚ Letohrad	090406	6545	10	5	8730	4500	5300	60	60	150	30
318	pardubicky	MěÚ Ústí nad Orlicí	090407	21850	38	16	27000	25000	25000	190	190	570	120
319	pardubicky	MěÚ Vysoké Mýto	090408	14600	32	20	18780	18000	16900	160	160	480	100
320	pardubicky	MěÚ Žamberk	090409	11900	17	13	15000	13000	12000	70	70	170	40
321	vysočina	MěÚ Golčův Jeníkov	100101	2700	7	6	3630	3500	3200	40	40	110	30
322	vysočina	MěÚ Havlíčkův Brod	100102	34400	90	43	46110	43900	40700	450	450	1350	270





323	vylocina	MěÚ Chotěboř	100103	17878	53	31	26010	26000	23000	270	270	800	160
324	vylocina	MěÚ Ledeč nad Sázavou	100104	8200	25	18	11010	10000	9000	130	130	400	80
325	vylocina	MěÚ Přibyslav	100105	5010	9	7	6000	4000	5100	50	50	140	20
326	vylocina	MěÚ Světlá nad Sázavou	100106	9100	26	14	12000	10000	9100	80	80	300	80
327	vylocina	Magistrát m. Jihlava	100201	61850	120	50	80430	71000	71000	600	600	1800	360
328	vylocina	MěÚ Polná	100202	8900	24	17	11340	9500	9200	120	120	250	50
329	vylocina	MěÚ Telč	100203	10750	51	45	15210	14200	13000	260	260	770	160
330	vylocina	MěÚ Třešť	100204	9800	24	12	13020	12000	11000	120	120	360	80
331	vylocina	MěÚ Humpolec	100301	13900	40	25	19110	18100	16700	200	200	600	120
332	vylocina	MěÚ Kamenice nad Lipou	100302	6700	20	12	9300	8800	8100	100	100	300	60
333	vylocina	MěÚ Pacov	100303	8000	32	24	12180	11400	10300	160	160	480	100
334	vylocina	MěÚ Pelhřimov	100304	24800	89	53	36480	34300	31200	450	450	1340	270
335	vylocina	MěÚ Počátky	100305	5500	13	6	7200	6900	6500	70	70	200	40
336	vylocina	MěÚ Hrotovice	100401	6200	20	17	8700	8200	7500	100	100	300	60
337	vylocina	MěÚ Jaroměřice n. Rokyt.	100402	4400	13	5	7200	6000	6000	70	70	200	40
338	vylocina	MěÚ Jemnice	100403	6200	24	19	9330	8800	7900	120	120	360	80
339	vylocina	MěÚ Moravské Budějovice	100404	13100	44	28	19020	15000	15000	300	300	500	100
340	vylocina	MěÚ Náměšť n. Oslavou	100405	11100	32	27	15000	14000	13000	160	160	480	100
341	vylocina	MěÚ Třebíč	100406	50500	115	71	65460	62600	58600	580	580	1500	300
342	vylocina	MěÚ Bystřice n. Pernšt.	100501	16700	64	39	25020	23500	21200	320	320	960	200
343	vylocina	MěÚ Nové Město na Mor.	100502	16500	49	30	22890	21700	20000	250	250	740	150
344	vylocina	MěÚ Velká Bíteš	100503	6900	23	15	9900	9400	8600	120	120	350	70
345	vylocina	MěÚ Velké Meziříčí	100504	22200	55	42	29970	28600	26700	280	280	830	170
346	vylocina	MěÚ Žďár nad Sázavou	100505	36500	75	47	46470	44600	42000	380	380	1130	230
347	jihomoravsky	MěÚ Adamov	110101	4000	4	1	4530	4500	4300	20	20	60	20
348	jihomoravsky	MěÚ Blansko	110102	42000	80	42	54510	44500	44500	410	410	1200	160
349	jihomoravsky	MěÚ Boskovice	110103	27100	69	51	36090	34400	32000	350	350	1040	210
350	jihomoravsky	MěÚ Letovice	110104	8100	31	16	12150	11400	10300	160	160	470	100
351	jihomoravsky	MěÚ Velké Opatovice	110105	5000	11	6	6510	5000	5000	60	60	100	40
352	jihomoravsky	ÚMČ Brno - Žabovřesky	110201	18500	25	1	21750	21200	20300	130	130	380	50
353	jihomoravsky	Brno - střed	110202	66700	70	1	75810	74100	66700	350	350	1050	210
354	jihomoravsky	Královo Pole	110203	19500	18	1	22020	22000	21000	100	100	250	30
355	jihomoravsky	Brno - sever	110204	36000	45	1	46020	40000	38000	230	230	680	140
356	jihomoravsky	Židenice	110205	17000	19	1	22110	22100	19100	120	120	200	60
357	jihomoravsky	Černovice	110206	6200	7	1	7200	7000	6700	40	40	110	30
358	jihomoravsky	Brno - jih	110207	6500	9	1	7800	7300	7000	60	60	60	20
359	jihomoravsky	Bohunice	110208	11100	13	1	14010	13000	12000	70	70	200	40
360	jihomoravsky	Starý Lískovec	110209	11000	12	1	11010	4000	11000	60	60	50	0
361	jihomoravsky	Nový Lískovec	110210	8800	9	1	11100	9800	9000	60	60	80	20
362	jihomoravsky	Kohoutovice	110211	10200	11	1	11220	10200	10200	80	80	100	40
363	jihomoravsky	Jundrov	110212	3500	4	1	3900	3800	3500	20	20	50	10
364	jihomoravsky	Bystrc	110213	22500	24	1	26010	25000	24000	120	120	250	50
365	jihomoravsky	Kníničky	110214	800	1	1	1020	900	900	10	10	10	10
366	jihomoravsky	Komín	110215	6500	6	1	7710	6500	6500	40	40	90	20
367	jihomoravsky	Medlánky	110216	4100	4	1	4800	4200	4200	20	20	60	20
368	jihomoravsky	Řečkovice a Mokrá Hora	110217	12500	14	1	14520	14500	14500	70	70	210	30
369	jihomoravsky	Maloměřice a Obřany	110218	4300	4	1	5010	4600	4400	20	20	60	20



370	jihomoravsky	Vinohrady	110219	10500	10	1	12300	12100	11000	50	50	100	20
371	jihomoravsky	Líšeň	110220	21000	19	1	23490	23000	22400	100	100	290	60
372	jihomoravsky	Slatina	110221	7500	8	1	8520	7500	7500	40	40	100	20
373	jihomoravsky	Tuřany	110222	4500	5	1	5220	5000	4800	30	30	80	20
374	jihomoravsky	Chrlice	110223	2700	3	1	3120	3100	3000	20	20	50	10
375	jihomoravsky	Bosonohy	110224	1920	2	1	2190	2200	2100	10	10	30	10
376	jihomoravsky	Žebětín	110225	3500	4	1	4050	3800	3700	30	30	40	10
377	jihomoravsky	Ivanovice	110226	1400	2	1	1710	1500	1500	20	20	30	10
378	jihomoravsky	Jehnice	110227	800	1	1	1020	900	900	10	10	10	10
379	jihomoravsky	Ořešín	110228	460	1	1	600	600	500	10	10	10	10
380	jihomoravsky	Útěchov	110229	600	1	1	750	800	700	10	10	20	10
381	jihomoravsky	MěÚ Ivančice	110301	19500	33	17	23790	23000	21900	170	170	500	100
382	jihomoravsky	MěÚ Kuřim	110302	18000	18	10	21210	21200	20200	90	90	270	60
383	jihomoravsky	MěÚ Pohořelice	110303	12000	19	13	14520	14500	14500	100	100	290	60
384	jihomoravsky	MěÚ Rosice	110304	20612	31	24	25020	24000	24000	160	160	470	100
385	jihomoravsky	MěÚ Šlapanice	110305	52100	54	40	59220	58000	56000	270	270	810	170
386	jihomoravsky	MěÚ Tišnov	110306	25500	67	59	32010	32000	32000	350	350	1100	250
387	jihomoravsky	MěÚ Židlochovice	110307	25860	28	24	31110	31100	31100	160	160	420	90
388	jihomoravsky	MěÚ Břeclav	110401	49281	55	18	56010	56000	56000	330	330	850	170
389	jihomoravsky	MěÚ Hustopeče	110402	23600	25	20	26820	26200	25300	130	130	380	80
390	jihomoravsky	MěÚ Klobouky u Brna	110403	6108	10	8	7410	7200	6900	50	50	150	30
391	jihomoravsky	MěÚ Mikulov	110404	16400	25	17	19110	19000	17600	130	130	300	60
392	jihomoravsky	MěÚ Bzenec	110501	10100	11	6	11550	11300	10900	60	60	170	40
393	jihomoravsky	MěÚ Hodonín	110502	51000	56	18	58800	57400	55500	280	280	850	170
394	jihomoravsky	MěÚ Kyjov	110503	29000	46	28	33000	34000	32400	230	230	690	140
395	jihomoravsky	MěÚ Strážnice	110504	6300	6	3	7080	7000	6800	30	30	90	20
396	jihomoravsky	OÚ Velká nad Veličkou	110505	6900	9	8	7500	7500	7500	50	50	140	30
397	jihomoravsky	MěÚ Veselí n. Moravou	110506	19170	24	11	22320	22000	20800	120	120	360	80
398	jihomoravsky	MěÚ Ždánice	110507	7000	9	8	8190	8000	7700	50	50	140	30
399	jihomoravsky	MěÚ Bučovice	110601	13150	27	20	16680	16000	15100	140	140	410	90
400	jihomoravsky	MěÚ Ivanovice na Hané	110602	4600	9	7	5790	5600	5300	50	50	140	30
401	jihomoravsky	MěÚ Rousínov	110603	6840	14	6	8670	7000	7000	70	70	150	30
402	jihomoravsky	MěÚ Slavkov u Brna	110604	22670	23	18	25680	25100	24300	120	120	350	70
403	jihomoravsky	MěÚ Vyškov	110605	31000	59	28	38010	38000	35000	300	300	890	180
404	jihomoravsky	MěÚ Hrušovany n. Jeviš.	110701	9325	12	11	10920	10600	10200	70	70	120	30
405	jihomoravsky	MěÚ Miroslav	110702	5774	14	10	7560	7200	6700	70	70	210	50
406	jihomoravsky	MěÚ Moravský Krumlov	110703	12700	31	23	16800	15000	15000	180	180	400	100
407	jihomoravsky	Městys Vranov nad Dyjí	110704	4204	22	22	7320	6700	6000	120	120	220	90
408	jihomoravsky	MěÚ Znojmo	110705	60600	121	78	74520	71100	67400	610	610	1820	370
409	olomoucky	MěÚ Javorník	120101	10000	16	13	12000	12000	11100	100	100	240	50
410	olomoucky	MěÚ Jeseník	120102	20000	24	9	21000	19000	18000	120	120	360	80
411	olomoucky	MěÚ Zlaté Hory	120103	6000	9	2	7200	6500	6500	50	50	100	30
412	olomoucky	OÚ Hlubočky	120201	3600	4	1	4140	4100	3900	20	20	60	20
413	olomoucky	MěÚ Litovel	120202	19500	58	20	25020	25000	23000	290	290	870	180
414	olomoucky	MěÚ Moravský Beroun	120203	2900	8	2	3960	3800	3500	40	40	120	30
415	olomoucky	Magistrát m. Olomouce	120204	132145	166	44	160020	150000	150000	830	830	2490	500
416	olomoucky	MěÚ Šternberk	120205	17100	34	20	20010	17000	18000	170	170	510	100



417	olomoucky	MěÚ Uničov	120206	18600	35	10	22410	15000	20000	210	210	530	110
418	olomoucky	MěÚ Konice	120301	9000	37	21	12000	12000	12000	200	200	570	120
419	olomoucky	MěÚ Němčice n. Hanou	120302	6800	15	14	8760	8300	7800	80	80	230	50
420	olomoucky	Magistrát m. Prostějova	120303	74400	127	62	90930	87800	83300	640	640	1910	390
421	olomoucky	MěÚ Hranice	120401	28000	61	32	34020	32000	32000	310	310	920	190
422	olomoucky	MěÚ Kojetín	120402	10100	17	9	12000	12000	11500	90	90	260	60
423	olomoucky	MěÚ Lipník nad Bečvou	120403	12700	26	14	16500	16500	15000	180	180	390	80
424	olomoucky	Magistrát m. Přerova	120404	57900	104	50	71430	68900	65200	520	520	1560	320
425	olomoucky	MěÚ Hanušovice	120501	6800	19	8	8730	8300	7600	100	100	290	60
426	olomoucky	MěÚ Mohelnice	120502	15491	35	14	18300	17300	17200	180	200	330	80
427	olomoucky	MěÚ Šumperk	120503	51500	86	28	63690	61600	58600	430	430	1290	260
428	olomoucky	MěÚ Zábřeh	120504	28500	51	28	35010	32000	33000	260	260	750	150
429	moravskoslezsky	MěÚ Bruntál	130101	22500	40	22	27720	26700	25300	200	200	600	120
430	moravskoslezsky	MěÚ Horní Benešov	130102	2850	6	4	3630	3500	3300	30	30	90	20
431	moravskoslezsky	MěÚ Krnov	130103	24500	37	9	29700	27000	27000	190	190	560	120
432	moravskoslezsky	MěÚ Město Albrechtice	130104	6700	12	9	8280	8000	7600	60	60	180	40
433	moravskoslezsky	OÚ Osoblaha	130105	2400	7	7	3330	3200	2900	40	40	80	30
434	moravskoslezsky	MěÚ Rýmařov	130106	13230	28	11	17010	16400	15500	140	140	420	90
435	moravskoslezsky	MěÚ Vrbno p. Pradědem	130107	6200	11	5	8010	6600	6600	60	60	170	40
436	moravskoslezsky	Magistrát města Frýdek-Místek	130201	92506	109	37	106590	103900	100100	550	550	1640	330
437	moravskoslezsky	MěÚ Frýdlant n.Ostravicí	130202	20268	26	11	25020	25000	23000	150	150	420	90
438	moravskoslezsky	MěÚ Jablunkov	130203	18200	20	12	20820	20300	19600	100	100	300	60
439	moravskoslezsky	MěÚ Třinec	130204	45000	57	12	53010	51000	49000	300	300	850	180
440	moravskoslezsky	MěÚ Bohumín	130301	28200	31	3	35010	30000	31000	160	160	470	90
441	moravskoslezsky	MěÚ Český Těšín	130302	20800	24	2	24000	21000	23000	120	120	360	80
442	moravskoslezsky	Magistrát města Havířova	130303	76000	92	5	96000	90000	90000	460	460	1380	280
443	moravskoslezsky	Magistrát města Karviné	130304	53626	71	4	75000	55000	65000	400	400	1050	130
444	moravskoslezsky	MěÚ Orlová	130305	32080	38	3	42300	34500	35700	250	250	760	80
445	moravskoslezsky	MěÚ Bílovec	130401	13000	16	9	15810	13700	13700	190	190	240	50
446	moravskoslezsky	MěÚ Frenštát p. Rad.	130402	15805	16	6	20370	17500	16500	100	100	150	40
447	moravskoslezsky	MěÚ Fulnek	130403	5000	12	2	6600	6300	5900	110	110	180	40
448	moravskoslezsky	MěÚ Kopřivnice	130404	23300	27	4	27510	25200	24800	140	140	410	90
449	moravskoslezsky	MěÚ Nový Jičín	130405	40100	50	16	49020	46000	44000	300	300	500	150
450	moravskoslezsky	MěÚ Odry	130406	9100	19	8	11580	11500	10400	100	100	290	50
451	moravskoslezsky	MěÚ Příbor	130407	11000	16	6	13920	12500	12000	80	80	240	40
452	moravskoslezsky	MěÚ Studénka	130408	9300	10	3	12000	10000	10000	90	90	130	30
453	moravskoslezsky	MěÚ Hlučín	130501	36000	35	15	47010	43000	39000	280	280	700	180
454	moravskoslezsky	MěÚ Kravaře	130502	17500	17	9	20220	18000	18000	120	120	250	50
455	moravskoslezsky	Magistrát m. Opavy	130503	86000	128	41	102510	99400	94900	640	640	1910	390
456	moravskoslezsky	MěÚ Vítkov	130504	10987	27	12	14610	13900	13000	140	140	410	90
457	moravskoslezsky	Magistrát m. Ostravy I.	130601	44000	41	18	52800	50600	48400	210	210	620	130
458	moravskoslezsky	Magistrát m. Ostravy II.	130602	21000	21	11	25500	24100	23100	110	110	320	70
459	moravskoslezsky	ÚMO Moravská Ostrava a Přívoz	130603	31000	47	1	38010	35000	34000	200	200	800	150
460	moravskoslezsky	ÚMO Slezská Ostrava	130604	16600	27	1	21600	20000	21600	140	140	410	90
461	moravskoslezsky	ÚMO Ostrava - Jih	130605	90000	96	1	120000	100000	95000	500	500	1500	250
462	moravskoslezsky	ÚMO Poruba	130606	63000	79	1	75000	75000	68600	900	900	1190	240
463	moravskoslezsky	ÚMO Mariánské Hory a Hulváky	130607	9707	9	1	11010	10700	10500	50	50	140	30



464 moravskoslezsky	MěÚ Vratimov	130608	6000	5	1	6510	6200	6200	30	30	50	10
465 zlinsky	MěÚ Bystřice p. Host.	140101	13180	26	14	17010	16000	15000	130	130	390	80
466 zlinsky	MěÚ Holešov	140102	20000	32	19	24180	23400	22300	160	160	480	100
467 zlinsky	MěÚ Hulín	140103	7300	9	3	8520	8500	8500	60	60	100	20
468 zlinsky	MěÚ Chropyně	140104	6000	8	4	6810	6000	6000	40	40	80	20
469 zlinsky	MěÚ Koryčany	140105	3400	10	5	4020	3000	3500	50	50	100	20
470 zlinsky	MěÚ Kroměříž	140106	37000	65	24	45000	42500	42500	330	330	980	200
471 zlinsky	MěÚ Morkovice-Slížany	140107	5300	16	10	6300	6000	5800	120	120	150	40
472 zlinsky	MěÚ Bojkovice	140201	7500	13	8	9210	8800	8400	70	70	200	40
473 zlinsky	MěÚ Uherské Hradiště	140202	62000	75	39	71760	69900	67300	380	380	1130	230
474 zlinsky	MěÚ Uherský Brod	140203	36500	44	22	43800	42000	42000	220	220	660	140
475 zlinsky	MěÚ Uherský Ostroh	140204	7700	9	3	8160	7700	8200	40	40	100	20
476 zlinsky	MěÚ Staré Město	140205	9500	10	6	12000	11000	10400	50	50	150	30
477 zlinsky	OÚ Horní Lideč	140301	5850	7	6	6720	6600	6300	40	40	110	30
478 zlinsky	MěÚ Karolinka	140302	8400	9	4	9570	9400	9100	50	50	140	30
479 zlinsky	MěÚ Rožnov p. Radhoš.	140303	29018	27	9	32850	30000	29800	130	130	360	60
480 zlinsky	MěÚ Valašské Meziříčí	140304	35000	58	18	43500	42000	40000	290	290	870	180
481 zlinsky	MěÚ Vsetín	140305	42000	48	22	48300	47000	45000	240	240	700	150
482 zlinsky	MěÚ Brumov-Bylnice	140401	9400	13	7	11100	10800	10400	70	70	200	40
483 zlinsky	MěÚ Luhačovice	140402	8600	15	9	11010	9000	9200	80	80	150	30
484 zlinsky	MěÚ Napajedla	140403	11500	12	7	13500	13000	13000	80	80	150	40
485 zlinsky	MěÚ Otrokovice	140404	17600	16	3	19680	19300	18800	80	80	240	50
486 zlinsky	MěÚ Slavičín	140405	7300	13	6	9000	9000	8500	80	80	190	30
487 zlinsky	MěÚ Valašské Klobouky	140406	9700	20	13	12300	11800	11500	100	100	250	40
488 zlinsky	MěÚ Vizovice	140407	16844	21	16	19590	19100	18400	110	110	320	70
489 zlinsky	Magistrát m. Zlína	140408	83400	109	30	130020	96000	92000	770	770	1650	330

**Celkem**

**8666902**

**14765**

**6368**

**10819080**

**9937700**

**9646700**

**78930**

**78770**

**208640**

**43540**





t2	t2p	prelepy	ib
90	950	320	200
250	5000	700	80
160	2200	1040	200
660	6600	400	500
30	240	120	100
10	90	50	50
10	90	40	50
170	3650	1300	200
10	50	10	50
10	90	30	50
40	250	100	20
20	180	60	50
20	140	50	50
10	50	20	50
20	100	50	50
300	4200	1500	400
20	20	50	50
10	90	50	50
10	50	20	50
10	50	20	50
250	2000	750	200
10	10	10	30
440	4860	2000	400
10	50	20	50
10	50	30	50
10	90	30	50
170	1890	800	200
10	90	10	50
30	270	90	50
10	50	0	50
10	90	30	50
10	50	20	50
10	30	20	30
20	140	60	50
440	4910	1640	200
10	90	30	50
20	180	60	50
10	50	20	50
10	50	10	50
10	90	30	50
20	100	50	50



10	50	20	50
10	50	20	50
10	50	20	50
250	2790	930	200
200	2250	750	200
30	240	100	70
230	2570	860	300
130	1400	500	200
70	1000	700	200
40	360	120	50
80	810	270	100
50	540	180	100
30	270	90	50
50	540	120	100
40	200	120	50
40	100	80	60
400	4000	1300	1800
50	540	180	300
300	3100	1030	1600
100	1000	400	800
100	1000	360	800
340	3740	1250	2400
180	1980	660	1850
200	2500	1200	2000
290	3000	1070	1000
50	500	170	500
70	770	300	600
160	1800	600	1200
360	3960	1320	2000
60	680	230	600
20	20	150	450
60	590	200	400
240	2700	900	1850
270	2970	990	1250
80	900	300	850
70	800	250	600
200	1800	1000	1200
210	1500	1010	1600
40	360	120	350
130	1440	480	600
70	770	260	550
40	360	120	300
640	7160	2390	4150
160	1710	570	1100
120	1100	400	800
100	1300	300	800



220	2480	550	1450
70	70	450	150
50	540	180	500
170	1800	1000	1350
70	810	290	370
80	860	290	750
200	2500	800	1700
60	680	100	500
90	990	400	700
30	360	120	300
80	860	290	550
120	1300	450	1200
100	1130	300	650
80	1000	300	650
100	1040	500	700
60	680	230	450
100	1040	350	750
120	1400	500	1200
430	4650	1560	2600
80	860	290	350
210	2300	770	1100
50	500	180	600
50	540	180	550
90	1000	300	900
300	1500	1100	1500
710	8000	2700	3300
70	770	260	300
40	450	150	250
30	360	120	200
160	1700	300	600
200	2160	720	700
40	360	120	250
170	1890	600	1000
20	180	40	150
100	1130	380	750
30	360	120	240
20	180	60	100
230	2070	950	950
600	5000	1500	2700
30	320	110	150
30	270	90	200
40	450	150	200
160	1710	570	950
180	1940	650	1300
40	450	150	350
60	590	200	600
300	3200	1000	1300



60	680	230	250
60	630	210	400
170	1890	630	1450
180	1980	660	1050
40	410	100	350
180	1940	650	1300
250	3000	1000	2000
120	1350	300	800
80	1000	300	600
80	860	290	550
60	580	200	550
70	600	300	600
130	1440	480	1000
460	5090	1700	2000
70	770	260	550
210	2300	770	1500
60	630	210	450
90	950	300	500
100	1080	360	750
70	500	200	500
50	540	180	400
120	1800	500	1000
30	230	80	100
360	4050	1350	1600
60	680	230	250
60	680	230	350
230	2520	500	1250
230	2520	840	60
40	40	200	70
260	2840	950	50
100	1130	380	60
10	50	20	50
10	50	20	50
10	50	20	50
10	50	20	50
10	50	20	50
10	50	20	50
20	230	80	150
80	860	290	550
90	900	300	500
40	450	150	800
230	2520	840	1350
230	2520	840	1500
60	650	200	300
80	810	270	500
130	1400	400	600
40	360	120	300





70	720	240	750
120	1400	450	650
110	1170	390	650
100	1170	390	750
50	500	170	550
100	1130	380	850
250	2400	800	1700
90	1000	330	850
50	540	180	350
60	590	200	400
110	1170	390	950
110	1170	390	600
40	360	120	250
80	900	300	250
240	2650	870	1050
170	740	320	630
300	3330	1110	1050
70	770	260	250
130	1500	480	800
40	360	120	300
40	410	140	400
30	300	0	150
80	810	180	250
80	810	270	400
40	360	150	300
20	140	50	100
160	1760	590	800
50	500	300	400
50	540	180	400
340	3330	1160	750
80	900	300	400
60	590	200	350
80	810	270	300
230	2520	840	850
80	900	300	400
90	840	300	500
60	630	210	200
30	320	110	250
60	630	210	500
350	3150	1050	1500
170	1890	630	1100
250	2790	930	1650
70	720	200	200
60	600	130	300
320	3500	1000	1500
120	1310	440	550
60	630	210	100



200	2000	700	1000
190	2070	690	550
80	1500	1170	450
100	1040	350	400
100	1130	380	500
50	500	170	50
290	3240	1080	720
10	300	100	200
500	4780	1840	750
30	270	90	200
40	450	150	250
210	2200	1100	560
80	800	250	150
120	1000	150	450
120	1200	300	250
250	2000	610	400
170	1260	420	500
100	1080	360	550
90	950	320	550
120	1350	300	300
10	90	30	50
50	400	150	150
40	450	250	150
300	6000	1500	500
30	270	90	150
40	300	100	100
100	1400	300	300
70	400	200	400
30	320	110	150
110	1220	410	650
200	2500	250	600
300	5000	1000	1500
80	900	300	650
100	1000	200	500
180	1980	660	1150
70	770	250	600
50	500	200	500
300	2000	500	1000
300	3000	760	1500
100	1080	360	800
50	500	170	200
100	1100	360	250
40	450	150	200
80	850	300	600
70	720	200	250
60	650	200	500
100	600	200	500



150	1700	500	500
150	1620	540	400
100	1080	360	650
60	630	210	280
50	540	180	200
130	1440	480	800
100	900	350	700
60	680	230	450
20	230	80	250
170	1890	500	950
80	900	250	700
60	590	200	400
200	2200	550	550
50	500	160	250
30	320	110	250
250	2300	500	650
150	500	300	450
100	1040	350	550
30	320	110	200
100	1080	360	700
190	2070	690	1100
140	1490	500	1000
230	2520	840	1100
40	360	120	250
200	1600	500	1200
70	720	140	600
120	1350	450	700
70	500	170	350
100	1050	300	700
580	6530	2180	1800
210	2300	300	1750
60	630	200	600
220	2430	810	1750
170	1850	620	1050
300	1550	550	1000
180	2030	680	1400
80	900	0	150
100	2000	500	1000
60	590	200	450
80	950	300	250
120	1350	450	1100
40	800	0	250
160	1710	570	800
130	1440	480	1000
40	600	120	600
30	320	110	300
360	4050	1350	2150



220	2390	800	1550
100	1000	400	700
40	200	50	350
110	1170	390	700
480	5400	1800	700
70	780	360	600
250	2350	770	1800
100	1100	360	600
160	1800	600	1250
80	900	300	600
130	1440	480	1200
360	4010	1340	2650
60	590	200	300
80	900	300	850
60	590	200	300
100	1080	360	950
200	2000	200	1400
130	1440	480	1350
460	5180	1730	3550
260	2880	960	1950
200	2210	740	1500
100	1040	350	750
220	2480	830	2100
300	3380	1130	2350
20	180	60	50
260	3600	800	170
280	3110	1040	2550
130	1400	470	800
50	400	120	100
100	1130	380	50
280	3150	1050	200
80	810	270	200
180	2030	680	200
80	860	290	200
30	320	130	50
40	400	150	60
60	700	200	200
0	0	240	60
40	410	200	60
50	500	0	50
20	180	60	50
100	1080	360	200
10	50	20	50
10	130	90	50
20	180	60	50
60	630	210	200
20	180	60	50





20	20	20	100
80	860	290	200
40	360	100	50
20	230	50	50
20	140	50	50
10	90	30	50
20	140	40	50
10	10	30	30
10	10	10	10
10	50	10	10
10	50	20	50
140	1490	500	850
80	810	180	500
80	860	290	650
130	1400	500	1200
220	2430	810	2000
300	3380	1100	2700
140	1400	420	1400
220	2480	830	1000
100	1130	380	1000
40	450	150	400
100	1130	380	850
50	500	170	300
230	2520	1000	950
190	2070	690	1400
30	270	90	150
40	410	140	400
100	1080	360	600
40	410	140	400
110	1220	410	1000
40	410	140	350
50	500	150	300
100	1040	350	900
240	2660	890	1400
50	480	480	480
60	630	210	500
150	1400	450	1150
90	990	330	1100
490	5450	1820	3900
70	720	240	300
100	1100	240	500
30	330	130	130
20	180	60	50
240	2610	870	1000
40	360	120	100
670	7470	2490	2200
130	1530	610	1000



140	350	350	530
200	1500	570	1000
60	680	230	700
510	5720	1910	3200
250	2750	700	1600
70	770	260	450
110	1170	390	700
420	4680	1560	2500
80	860	290	500
50	60	350	130
350	3870	1290	1400
200	2250	750	1400
160	1800	600	1100
30	270	90	200
150	1670	560	450
50	540	180	450
30	320	70	350
120	1260	420	550
50	500	170	250
440	4910	1640	1850
130	1300	450	600
80	900	300	600
230	2570	860	600
120	1300	600	150
100	1080	360	100
500	4000	1380	300
430	3270	1000	420
160	2280	570	760
80	800	240	450
30	30	90	90
50	540	180	150
110	1220	410	200
200	2250	800	600
80	860	300	400
70	720	240	300
50	300	110	150
150	1750	880	750
150	150	200	400
510	5720	1910	2050
110	1220	410	600
170	1850	620	900
90	950	320	550
200	2100	800	200
110	1220	410	200
400	4320	2500	200
400	3560	1200	200
40	410	140	100



20	230	80	50
110	1170	390	700
130	1440	480	950
40	410	100	150
40	360	200	200
40	450	150	250
260	2930	980	1200
70	720	240	500
50	590	150	400
300	3380	1130	1950
180	2000	660	1100
30	100	50	30
40	450	150	300
30	320	110	300
40	410	140	200
110	1150	340	400
240	2600	800	900
200	2000	700	1100
60	590	200	350
60	600	200	400
50	500	200	300
70	720	240	150
50	500	200	400
50	500	300	350
90	950	320	800
500	5000	1640	1500

<b>60880</b>	<b>645290</b>	<b>214720</b>	<b>308400</b>
--------------	---------------	---------------	---------------



## SUMÁŘ

Příloha č. 5 k Dodatku č. 27 č.j: MV-22425-2/OPF-2019

## volebních materiálů pro volby do Evropského parlamentu konané 24. a 25. května 2019

Distribuční místo	Počet voličů	Počet okrsků	Obce	Hlasovací lístky + infoleták	Obálky úřední A4 - šedé	Obálky doručovací A4 - modré	Zákony	Pokyny	T/1a průkaz člena	T/1b průkaz zap.	T/2 zápis	Příloha k T/2	Přelety	Informační brožura
Hlavní město Praha	974129	1116	57	1193820	1052900	1039400	6280	6240	13770	2900	4650	52450	16520	5940
Středočeský kraj	1080825	2063	1144	1368420	1244500	1193900	10840	10820	29440	6250	8120	84940	30990	55820
Jihočeský kraj	524042	1260	623	702720	663500	612400	6410	6410	17450	3720	5270	55760	18250	29990
Plzeňský kraj	469020	1087	510	598500	556300	537000	5590	5590	15450	3050	4390	46810	15320	25040
Karlovarský kraj	243710	344	133	286710	261300	266000	1820	1820	4920	1060	1480	14840	4840	6730
Ústecký kraj	681534	1045	354	828030	761300	748100	5850	5850	14860	3110	4160	43930	15540	17020
Liberecký kraj	356889	582	215	447990	378500	383100	3410	3290	7560	1550	2280	25640	7350	7160
Královéhradecký kraj	454354	927	448	575370	538200	525900	4840	4840	12240	2770	3920	40480	11770	19880
Pardubický kraj	434050	876	451	545070	505400	491700	4460	4460	12790	2680	3790	40400	12030	22650
Kraj Vysočina	417788	1137	703	567990	526000	493600	5780	5780	16550	3380	4660	50680	16590	32500
Jihomoravský kraj	976074	1404	700	1166400	1112200	1072300	7420	7420	20210	4240	5780	62390	20950	34130
Olomoucký kraj	531036	932	401	647130	609100	597200	4820	4840	13780	2860	3740	38960	13410	19390
Moravskoslezský kraj	1023459	1307	322	1267020	1160700	1134200	7640	7640	19770	3950	5800	58170	21090	17270
Zlínský kraj	499992	685	307	623910	567800	551900	3770	3770	9850	2020	2840	29840	10070	14880
	<b>8666902</b>	<b>14765</b>	<b>6368</b>	<b>10819080</b>	<b>9937700</b>	<b>9646700</b>	<b>78930</b>	<b>78770</b>	<b>208640</b>	<b>43540</b>	<b>60880</b>	<b>645290</b>	<b>214720</b>	<b>308400</b>





Distribuční místo	Počet voličů	Počet okrsků	Obce	Hlasovací lístky + infoleták	Obálky úřední A4 - šedé	Obálky doručovací A4 - modré	Zákony	Pokyny	T/1a průkaz člena	T/1b průkaz zap.	T/2 zápis	Příloha k T/2	Přelepy	Informační brožura	V/8 Osvědčení
<b>Krajský úřad</b>															
Hlavní město Praha							10	10						100	
Středočeský kraj							10	10						100	
Jihočeský kraj							10	10						100	
Plzeňský kraj							10	10						100	
Karlovarský kraj							10	10						100	
Ústecký kraj							10	10						100	
Liberecký kraj							10	10						100	
Královéhradecký kraj							10	10						100	
Pardubický kraj							10	10						100	
Kraj Vysočina							10	10						100	
Jihomoravský kraj							10	10						100	
Olomoucký kraj							10	10						100	
Moravskoslezský kraj							10	10						100	
Zlínský kraj							10	10						100	
Český statistický úřad				5			1000	1000						5	
Ministerstvo vnitra				5	3	3	80	80	5	5	5	5	5	5	40/40 + 10/10
Min. zahraničních věcí							120							250	
<b>Celkem:</b>	<b>8666902</b>	<b>14765</b>	<b>6368</b>	<b>10819090</b>	<b>9937703</b>	<b>9646703</b>	<b>80270</b>	<b>79990</b>	<b>208645</b>	<b>43545</b>	<b>60885</b>	<b>645295</b>	<b>214725</b>	<b>310060</b>	<b>100</b>

**V/8 na papíru gramáže 250:**

40 ks - osvědčení o zvolení poslancem EvP

40 ks - osvědčení o zvolení poslankyní EvP

10 ks - osvědčení .... stal poslancem EvP

10 ks - osvědčení .... stala poslankyní EvP

Kontaktní údaje MZV:



Materiály zaslat na :

MZV, Konzulární odbor

Hradčanské náměstí 5

118 00 Praha 1



Volby ROK 2019	Evropský parlament		
		Kč	% DPH
Hlasovací lístky <b>A4</b>	bez DPH	<b>31 855 000,00</b>	
	s DPH	<b>38 544 550,00</b>	<b>21,00</b>
Volební přeplepy	bez DPH	285 300,00	
	s DPH	<b>345 213,00</b>	21,00
Brožura zákon	bez DPH	406 600,00	
	s DPH	<b>467 590,00</b>	15,00
Brožura pro OkVK	bez DPH	190 500,00	
	s DPH	<b>219 075,00</b>	15,00
Brožura cizojazyčná	bez DPH	402 000,00	
	s DPH	<b>462 300,00</b>	15,00
Info leták <b>A4</b>	bez DPH	<b>1 137 500,00</b>	
	s DPH	<b>1 308 125,00</b>	15,00
Seznam zkratk <b>A4</b>	bez DPH	<b>1 137 500,00</b>	
	s DPH	<b>1 308 125,00</b>	15,00
Tiskopis T/1a	bez DPH	16 700,00	
	s DPH	<b>20 207,00</b>	21,00
Tiskopis T/1b	bez DPH	6 100,00	21,00
	s DPH	<b>7 381,00</b>	
Tiskopis T/2	bez DPH	25 440,00	
	s DPH	<b>30 782,40</b>	21,00
Tiskopis T/2 - příloha	bez DPH	116 200,00	
	s DPH	<b>140 602,00</b>	21,00
Tiskopis V9	bez DPH	1 111,00	
	s DPH	<b>1 344,31</b>	21,00
<b>TISK CELKEM</b>	bez DPH	<b>35 579 951,00</b>	
	s DPH	<b>42 855 294,71</b>	<b>15,21</b>
Obálky C4	bez DPH	<b>6 743 000,00</b>	
barva modrá	s DPH	<b>8 159 030,00</b>	21,00



Obálky C4	bez DPH	7 662 500,00	
barva šedá	s DPH	9 271 625,00	21,00
<b>OBÁLKY CELKEM</b>	<b>bez DPH</b>	<b>14 405 500,00</b>	
	<b>s DPH</b>	<b>17 430 655,00</b>	<b>21,00</b>
Kompletace	bez DPH	330 000,00	21,00
	s DPH	399 300,00	
Distribuce	bez DPH	5 643 750,00	21,00
	s DPH	6 828 937,50	
Náklady na organi- zační zajištění	bez DPH	80 000,00	21,00
	s DPH	96 800,00	
<b>VOLBY CELKEM</b>	<b>bez DPH</b>	<b>56 039 201,00</b>	
	<b>s DPH</b>	<b>67 610 987,21</b>	

V Praze dne 7.3.2019

Objednatel:



Mgr. Petr Vokac  
ředitel odboru voleb

V Břeclavi dne 12.3.2019



Jiří Mýšík, MBA, MSc., Ph.D.

ředitel



Ing. Andreas Ratschmer

ředitel



Moraviapress s.r.o., CZ-690 02 BŘECLAV, U Póny 3061  
Tel.: + 420 516 205 111, fax.: +420 516 205 228  
DIČ: CZ00543411, IČ: 00543411 - 15 -



MORAVIAPRESS s.r.o.

CZ-69002 Břeclav, U Póny 3061



Firma je zapsána v obch. rejstříku vedeném Krajským soudem  
v Brně, oddíl C, vložka 87828. Zápis byl proveden dne 9. 7.1990

Ministerstvo vnitra  
Odbor voleb  
Nám. Hrdinů 3  
140 21 Praha 4

Břeclav, 18.2.2019

Věc: Komentář k navýšení nákladů – Evropský parlament (24.-25.5.2019)

Vážená paní, vážený pane,

sdělujeme Vám tímto, že v rozpočtu na zajištění tisku a distribuci voleb do  
Evropského parlamentu došlo k navýšení ceny oproti uzavřené smlouvě o dílo:

- V období od nabídky (výběrové řízení – leden 2014) došlo k navýšení ceny  
papíru (původní cena 525 €/tunu - při kurzu 27,50 Kč/€ = 14,43 Kč/1 kg, nyní  
je cena 620 €/tunu – při kurzu 25,70 Kč/€ = 15,93 Kč/kg, navýšení v % je 10,4
- Cena papíru ovlivní i cenu informačního letáku, seznamu zkratk, informační  
brožury i všech doprovodných tiskovin
- jednotlivé položky rozpočtu byly počítány ve specifikaci dle výběrového řízení  
(např. hlasovací lístky – 33 kandidátů v nákladu 12 500 000 ks sad)
- skutečná fakturace bude provedena dle skutečnosti.

Děkuji za pochopení

 **MORAVIAPRESS**  
LET<sup>®</sup> PRINT  
Moraviapress s.r.o., CZ-690 02 BŘECLAV, U PÓNY 3061  
Tel.: + 420 516 205 111, fax.: +420 516 205 228  
DIČ: CZ00543411, IČ: 00543411 - 15 -

Jiří Myšík MBA, MSc, Ph.D.

