

Dodatek č. 2 **ke Smlouvě o poskytování pracovnělékařských služeb**

Smluvní strany:

Dopravní podnik hl. m. Prahy, akciová společnost

Sídlo: Sokolovská 217/42, 190 22 Praha 9
Zastoupená: [redacted] personálním ředitelem
IČ: 00005886
DIČ: CZ00005886, plátce DPH
bankovní spojení: Česká spořitelna a. s., Rytířská 29, Praha 1
č. účtu: [redacted]
OR: zapsaná u MS v Praze dne 11.7.1991, oddíl B, vložka 847
(dále jen „DP“)

a

J+J CATERING spol. s r. o.

Sídlo: Petržílova 3299, 143 00 Praha 4
Zastoupená: [redacted] jednatelem společnosti
IČ: 25775006
DIČ: CZ25775006, plátce DPH
bankovní spojení: IPB Praha
č. účtu: [redacted]
OR: zapsaná u MS v Praze dne 23.6.1999, oddíl C, vložka 69096
(dále jen „J+J CATERING“)

uzavírají dodatek č. 2 ke smlouvě č. 000104 00 11

1. Článek VIII. znění 2. odstavce se mění takto: Zástupce DP k technickému jednání ve věcech týkajících se této Smlouvy je: [redacted] tel: [redacted] e-mail: [redacted]

2. Článek VIII. se doplňuje o 7. odstavec:

7. Smluvní strany výslovně souhlasí, že smlouva (včetně případných příloh a dodatků) může být bez jakéhokoliv omezení zveřejněna na oficiálních webových stránkách [redacted] které jsou veřejně přístupné. Smluvní strany prohlašují, že skutečnosti uvedené v této smlouvě nepovažují za obchodní tajemství ve smyslu ustanovení § 504 zákona č. 89/2012 Sb., občanského zákoníku ani za důvěrné informace a souhlasí s jejich užitím a zveřejněním bez jakýchkoli dalších podmínek. „Druhá smluvní strana dále bere na vědomí, že Dopravní podnik hl. m. Prahy, akciová společnost je povinna na žádost třetí osoby poskytovat informace v souladu se zák. č. 106/1999 Sb., o svobodném přístupu k informacím a souhlasí s tím, aby veškeré informace obsažené v této smlouvě byly bez výjimky poskytnuty třetím osobám, pokud o ně požádají.

3. Příloha č. 1 – Ceník pracovnělékařských služeb je nahrazen novou přílohou č. 1a - Ceník pracovnělékařských služeb. Příloha je nedílnou součástí dodatku č. 2.

4. Ostatní ujednání smlouvy zůstávají v platnosti.

5. Dodatek č. 2 je vyhotoven ve čtyřech stejnopisech, z nichž každá strana obdrží dvě vyhotovení.

6. Dodatek č. 2 nabývá platnosti a účinnosti 1.1.2016.

V Praze dne: 23. 11. 2015

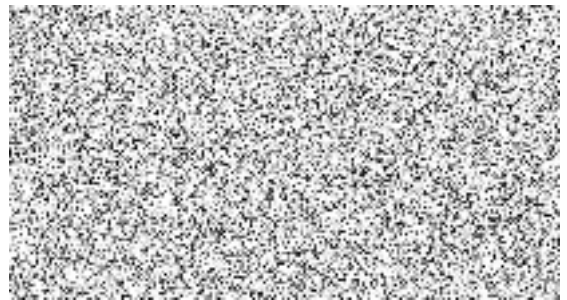

.....
Dopravní podnik hl. m. Prahy,
akciová společnost

personální ředitel



J+J CATERING spol. s r. o.

jednatel společnosti

Ceník pracovnělékařských služeb

Vstupní prohlídky:

VP 1	vstupní prohlídka + moč	01021,09123, 01030	1 100 Kč
VP 2	vstupní prohlídka + moč + glykemie	01021,09123, 01030, 01441	1 150 Kč
VP 3	vstupní prohlídka + moč + EKG	01021,09123, 01030, 09127	1 200 Kč
VP 4	vstupní prohlídka + moč + glykemie + EKG	01021,09123, 01030, 01441, 09127	1300 Kč
VP 5	vstupní prohl. + moč + glykemie + EKG + výtěry	01021,09123, 01030, 01441, 09115	1350 Kč

Preventivní prohlídky:

ŘMV	řidiči motorových vozidel	01022 (01195), 09123, 01030	890 Kč
TN	technické normy	01023 (01193), 09123, 01030	450 Kč
ZP	zákoník práce § 94 noční práce	01023 (01193), 09123, 01030	450 Kč
SM	prohlídky dle směrnic a vyhlášek MZ	01023 (01193), 09123, 01030	450 Kč
V 101	dle vyhlášky 101/1995 Sb. (dražní doprava)	01022 (01195), 09123, 01441, 01030	940 Kč
PP	potvrzení na žádost firmy	01030	150 Kč
GG	glykemie	01441	50 Kč
EKG	EKG	09127	100 Kč

Výstupní prohlídky:

VSP 1	výstupní prohlídka	01023 (01193), 01030	400 Kč
VSP 2	výstupní prohlídka + moč	01023 (01193), 09123, 01030	450 Kč
VSP 3	výstupní prohlídka + moč + glykemie	01023 (01193), 09123, 01441, 01030	500 Kč