

VÝKAZ DOSAVADNÍHO A NOVÉHO STAVU ÚDAJŮ KATASTRU NEMOVITOSTÍ

Dosavadní stav			Nový stav															
Označení pozemku parc. číslem	Výměra parcely		Druh pozemku	Označení pozemku parc. číslem	Výměra parcely		Druh pozemku	Typ stavby	Způsob využití	Způsob využití	Způsob využití	Způsob využití	Porovnání se stavem evidence právních vztahů					
	ha	m ²			Způsob využití	ha							m ²	Způsob využití	Způsob využití	Způsob využití	Díl přechází z pozemku označeného v katastru nemovitostí	dřívější poz. evidenci
													ha	m ²	ha	m ²		
554/1													554/1		104			
554/19													554/19		104			
554/22													554/22		104			
554/104													554/104		108			
889/3													889/3		33			

Oprávněný: dle smlouvy

Druh věcného břemene: dle smlouvy

Seznam souřadnic (S-JTSK)

Číslo bodu Souřadnice pro zápis do KN
Y X Kód kv. Poznámka

k.ú. Tatinná (702382)

1	796256.03	1003309.16	3
2	796263.45	1003322.22	3
3	796263.97	1003321.92	3
4	796256.55	1003308.88	3
5	796252.83	1003303.06	3
6	796253.35	1003302.76	3
7	796251.80	1003301.47	3
8	796252.28	1003301.11	3
9	796246.77	1003295.45	3
10	796247.25	1003295.07	3
11	796245.41	1003293.64	3
12	796245.89	1003293.28	3
13	796226.73	1003266.61	3
14	796227.23	1003266.29	3
15	796198.40	1003220.55	3
16	796198.92	1003220.25	3
17	796177.61	1003179.98	3
18	796178.17	1003179.76	3
19	796175.88	1003173.85	3
20	796176.46	1003173.67	3
21	796175.08	1003171.52	3
22	796175.64	1003171.30	3
23	796159.35	1003139.10	3
24	796159.93	1003138.90	3
25	796159.20	1003138.38	3

Seznam souřadnic (S-JTSK)

Číslo bodu Souřadnice pro zápis do KN
Y X Kód kv. Poznámka

k.ú. Tatinná (702382)

26	796159.80	1003138.30	3
27	796159.18	1003137.63	3
28	796159.78	1003137.67	3
29	796159.29	1003136.89	3
30	796159.85	1003137.19	3
31	796160.10	1003136.12	3
32	796160.48	1003136.58	3
33	796161.36	1003135.17	3
34	796161.68	1003135.67	3
35	796164.13	1003133.61	3
36	796164.41	1003134.15	3
37	796169.37	1003131.08	3
38	796169.61	1003131.62	3
39	796189.54	1003122.82	3
40	796189.78	1003123.36	3
41	796196.28	1003119.53	3
42	796196.52	1003120.08	3
45	796159.50	1003139.39	3
46	796160.04	1003139.13	3
47	796174.16	1003169.63	4
48	796174.71	1003169.37	4
49	796173.17	1003167.59	3
50	796173.72	1003167.33	3
51	796165.75	1003152.29	3
52	796166.30	1003152.04	3

GEOMETRICKÝ PLÁN pro vymezení rozsahu věcného břemene k části pozemku	Geometrický plán ověřil úředně oprávněný zeměměřický inženýr:	Stejnopis ověřil úředně oprávněný zeměměřický inženýr:
	Jméno, příjmení: XXXXXXXXXX	Jméno, příjmení:
	Číslo položky seznamu úředně oprávněných zeměměřických inženýrů: 2556/2011	Číslo položky seznamu úředně oprávněných zeměměřických inženýrů:
	Dne: 5. listopadu 2018 Číslo: 82/2018	Dne: Číslo:
Náležitosti a přesnost odpovídá právním předpisům.	Tento stejnopis odpovídá geometrickému plánu v elektronické podobě uloženému v dokumentaci katastrálního úřadu.	
Vyhotovitel: HRDLIČKA spol. s r.o. Lobezská 1526/20 326 00 Plzeň	Katastrální úřad souhlasí s očíslováním parcel.	
Číslo plánu: 195-181991/2018	Ověření stejnopisu geometrického plánu v listinné podobě.	
Okres: Louny		
Obec: Bitozevy		
Kat. území: Tatinná		
Mapový list: DKM, Louny 8-1/32, 41		
Dosavadním vlastníkům pozemků byla poskytnuta možnost seznámit se v terénu s průběhem navrhovaných nových hranic, které byly označeny předepsaným způsobem: ---		

LIST 1

KLAD LISTŮ

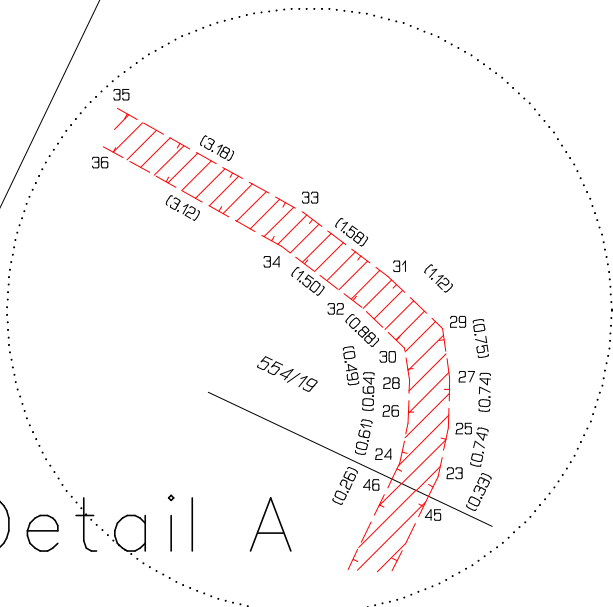
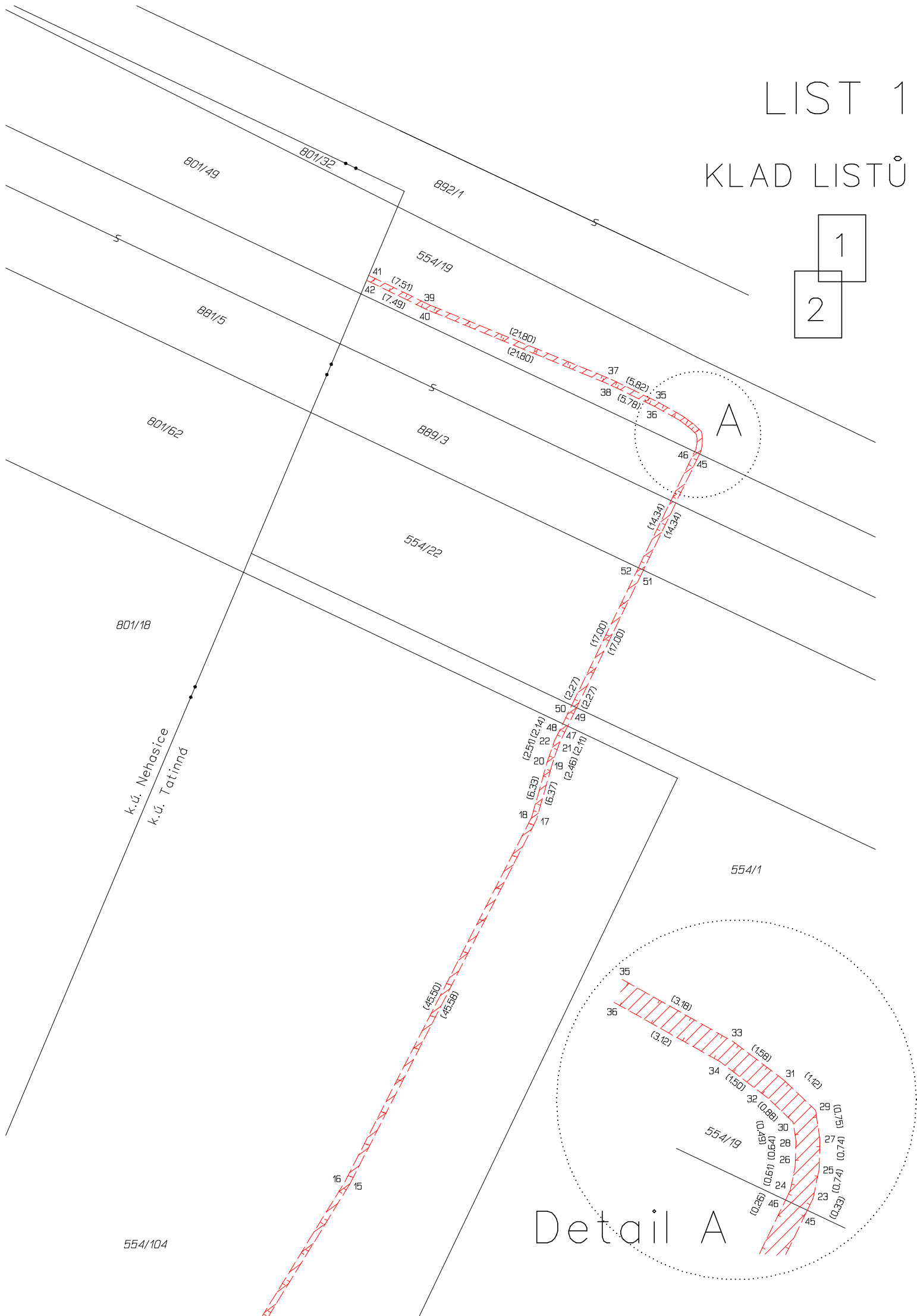
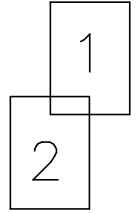

Detail A

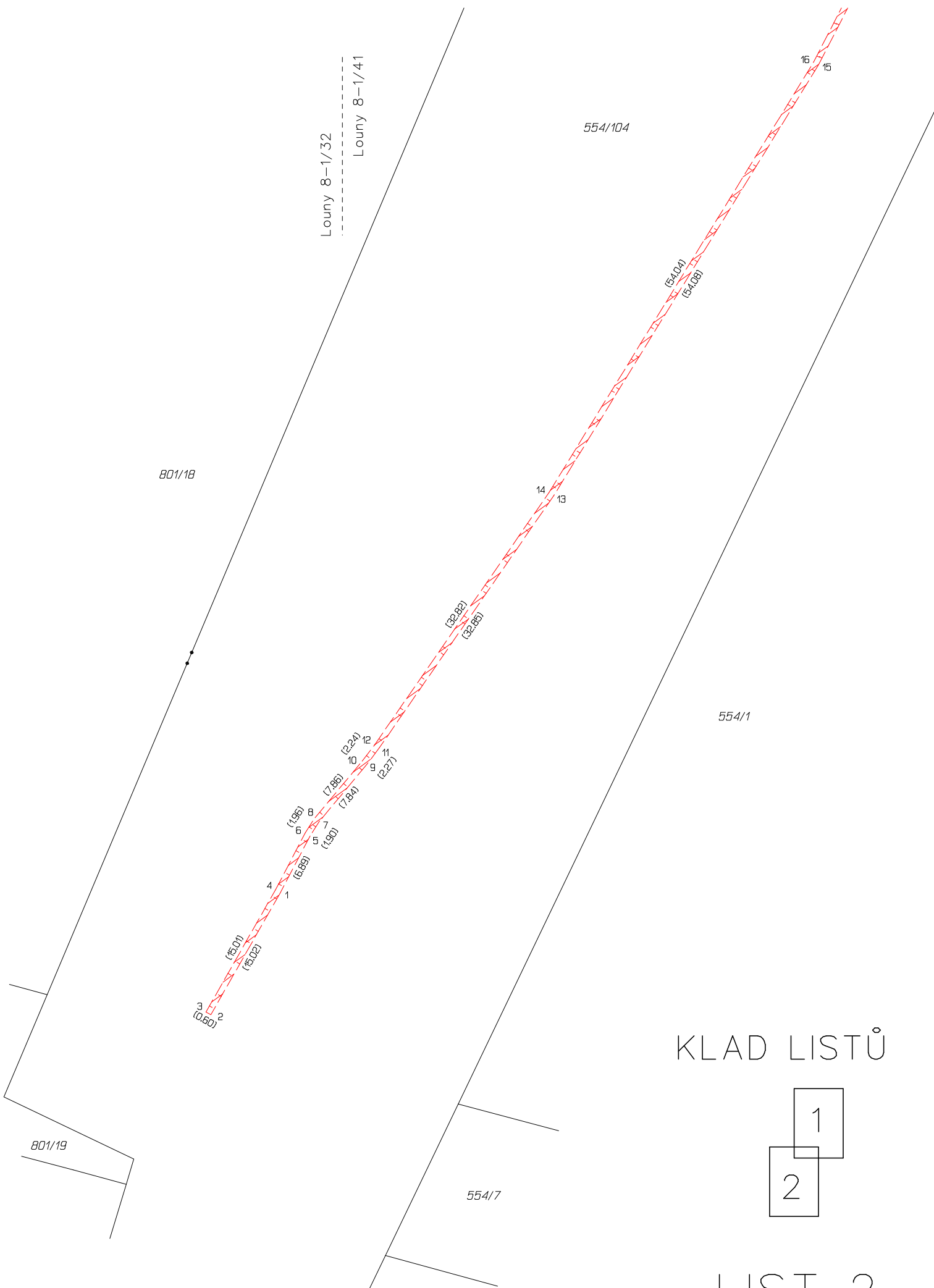

KLAD LISTŮ

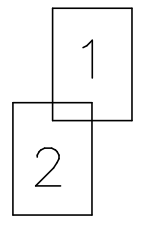

LIST 2