

**KUPNÍ SMLOUVA**  
**číslo: KRPT-32098-2/ČJ-2019-0700IT**

dle zákona č. 89/2012 Sb., občanský zákoník, ve znění pozdějších předpisů  
(dále jen „OZ“)

**uzavřená níže uvedeného dne, měsíce a roku mezi smluvními stranami**

**OCC s.r.o**

se sídlem: Lidická 198/68, Bolevec, 323 00 Plzeň  
zastoupená: Janem Tomanem na základě plné moci ze dne 12. 4. 2017  
IČO: 27970922  
DIČ: CZ27970922  
bankovní spojení:   
číslo účtu:  
kontaktní osoba:  
e-mail:  
ID DS: vpdrhy8  
zapsaná v OR vedeném KS v C 19349 u Krajského soudu v Plzni,  
(dále jen „prodávající“)

**a**

**Česká republika - Krajské ředitelství Moravskoslezského kraje**

se sídlem: 30. dubna 1682/24, 702 00 Ostrava - Moravská Ostrava  
zastoupená: Ing. Rostislav Staníček, vedoucí odboru informačních a  
komunikačních technologií  
IČO: 75151502  
DIČ: CZ75151502  
bankovní spojení:   
číslo účtu:  
kontaktní osoba:  
e-mail:  
ID DS: n5hai7v  
(dále jen „kupující“)

**I.**

**Úvodní ustanovení**

Tato kupní smlouva (dále jen „smlouva“) byla smluvními stranami uzavřena na základě rámcové dohody na dodávky výpočetní techniky pro rok 2018 a 2019 č. j. MV-58788-75/VZ-2018 uzavřené dne 25. 10. 2018 (dále jen „rámcová dohoda“).

## II.

### Předmět smlouvy

1. Předmětem této smlouvy je dodávka výpočetní techniky na základě minitendru NEN č. N006/19/V00005179 ze dne 01. 03. 2019
  - Klávesnice CZ USB: 100ks
  - Notebook NB-15-B: 10ks
  - Notebook NB-15-C: 1ks(dále jen „VT“ nebo „zboží“) v množství a specifikaci dle Přílohy č. 1 smlouvy.
2. Kupující se zavazuje zboží převzít a zaplatit sjednanou cenu podle čl. III. smlouvy.

## III.

### Kupní cena

1. Cena je stanovena ve výši 180 884,76 Kč bez DPH  
DPH 21 % 37 985,80 Kč  
CELKEM 218 870,56 Kč s DPH  
Slovy: Dvěstěosmnácttisíc osmset sedmdesát korun českých 56/100

2. Kupní cena je považována za cenu nejvýše přípustnou a nepřekročitelnou, zahrnuje poplatky za autorská práva, celní poplatky, ekologickou likvidaci včetně dalších nákladů souvisejících s dodávkou zboží v této smlouvě výslovně neuvedených.
3. Cena je cenou nejvýše přípustnou, kterou je možné změnit jen v případě změny sazby DPH.

## IV.

### Doba a místo plnění

Prodávající je povinen dodat zboží nejpozději do 30 kalendářních dnů ode dne nabytí účinnosti smlouvy.

Místem plnění je: Krajské ředitelství policie Moravskoslezského kraje, OIKT, 30. dubna 1682/24, Moravská Ostrava, 702 00

## V.

### Všeobecné dodací podmínky

1. Dodávka zboží bude považována za uskutečněnou jejím převzetím kupujícím a podpisem dodacího listu zástupci obou smluvních stran v místě plnění. Jedno vyhotovení dodacího listu zůstane kupujícímu a druhé vyhotovení bude předáno prodávajícímu.
2. Kupující nabývá vlastnické právo k dodanému zboží jeho převzetím a je oprávněn zboží používat. Přechod nebezpečí škody na zboží se řídí ustanoveními § 2121 a násl. OZ.

## **VI.**

### **Dodací podmínky**

1. Prodávající předloží jako součást dokumentace při dodávce zboží:
  - a) dodací list dodávky na Notebook NB-15-C-1ks a dodací list na dodávky ostatního zboží se seznamem výrobních čísel podle typů dodávaných zařízení.
  - b) seznam SW s přiřazením k jednotlivým zařízením dodávky, přesným názvem včetně verze, množstvím licencí, typem licenčního omezení a množstvím dodaných originálních instalačních médií, na kterých je dodáván.
2. Prodávající je povinen dodat se zbožím ke každému zařízení – samostatnému funkčnímu celku záruční list, veškerou dokumentaci včetně návodu k obsluze v českém jazyce, bez této dokumentace nelze zboží převzít.
3. Prodávající je povinen předat kupujícímu kompletní dokumentaci k dodávané VT a kupující je povinen tuto dokumentaci převzít.
4. Ostatní podmínky jsou uvedeny v rámcové dohodě.

## **VII.**

### **Platební podmínky**

1. Platby se budou uskutečňovat v Kč na základě faktury - daňového dokladu.
2. Prodávající vystaví na Notebook NB-15-C-1ks samostatnou fakturu a samostatnou fakturu na ostatní zboží
3. Prodávající uvede na faktuře celkovou cenu dodávky v Kč s DPH i bez DPH, s uvedením sazby DPH a jejím vyčíslením.
4. Prodávající na faktuře uvede jednotkové ceny v Kč bez DPH a s DPH s uvedením sazby DPH a jejím vyčíslením.
5. Faktury jsou splatné do 30 kalendářních dnů ode dne jejich doručení kupujícímu na adresu uvedenou v této smlouvě jako místo plnění nebo doručení kupujícímu datovou schránkou n5hai7v (uvedte "OIKT").
6. Faktura je považována za proplacenou okamžikem odepsání příslušné částky z účtu kupujícího.
7. Zboží je určeno výhradně a zcela pro výkon působností v oblasti veřejné správy, ve které se kupující nepovažuje za osobu povinnou k dani ve smyslu § 5 zákona č. 235/2004 Sb., o dani z přidané hodnoty, ve znění pozdějších předpisů (dále jen „zákon o dani z přidané hodnoty“), a proto nelze na kupujícího aplikovat přenesenou daňovou povinnost podle ustanovení § 92a a násl. zákona o dani z přidané hodnoty.
8. Ostatní podmínky jsou uvedeny v rámcové dohodě.

## **VIII. Záruka**

1. Prodávající se zavazuje, poskytovat záruku na dodané zboží v délce 36 měsíců.
2. Ostatní podmínky jsou uvedeny v rámcové dohodě.

## **IX. Vady**

1. Prodávající je povinen dodat VT v množství a technické specifikaci dle přílohy č. 1 této smlouvy a při dodržení obchodních podmínek sjednaných v této smlouvě a v rámcové dohodě. Kupující je povinen dodanou VT převzít a zaplatit kupní cenu.
2. Poruší-li prodávající povinnosti stanovené v bodu 1 tohoto článku, jedná se o vady plnění. Kupující je povinen reklamovat vady bezodkladně po jejich zjištění.
3. Zjistí-li kupující vady týkající se typu a technických parametrů dodané VT již při dodání, je oprávněn odmítnout jejich převzetí a od smlouvy odstoupit. Odstoupení od smlouvy kupující bezodkladně písemně oznámí prodávajícímu.
4. Vady, které kupující zjistí až po převzetí dodávky, je prodávající povinen odstranit nejpozději do 14 kalendářních dnů od doručení reklamace. Prodávající odstraní vady bezúplatně dodáním náhradního plnění v množství, druhu a jakosti dle smlouvy. Obdobně postupuje prodávající i v případě, nevyužije-li kupující svého práva na odstoupení od smlouvy podle bodu 3 tohoto článku.

## **X. Smluvní pokuta a úroky z prodlení**

1. Všechny podmínky smluvních pokut a úroky z prodlení jsou uvedeny v rámcové dohodě.

## **XI. Odstoupení od smlouvy**

1. Odstoupení od smlouvy se řídí ustanoveními § 2001 a násl. OZ.
2. Smluvní strany pokládají za podstatné porušení smlouvy prodlení prodávajícího se splněním předmětu smlouvy ve sjednaném termínu dle čl. IV. této smlouvy nebo nedodání zboží v požadované kvalitě a množství dle této smlouvy.
3. Kupující je oprávněn odstoupit od smlouvy, jestliže nabyde právní moci rozhodnutí insolvenčního soudu, jímž se osvědčuje úpadek nebo hrozící úpadek prodávajícího dle zákona č. 182/2006 Sb., o úpadku a způsobech jeho řešení (insolvenční zákon), ve znění pozdějších předpisů

## XII.

### Řešení sporů

1. Veškeré spory mezi smluvními stranami budou řešeny nejprve smírně.
2. Nebude-li smírného řešení dosaženo, budou spory řešeny v soudním řízení před obecnými soudy České republiky.

## XIII.

### Odpovědnost za škody

1. Prodávající odpovídá za škodu způsobenou vadným plněním této smlouvy v rozsahu stanoveném českým právním řádem, zejména pak OZ.

## XIV.

### Závěrečná ustanovení

1. Tato smlouva se řídí rámcovou dohodou a právním řádem České republiky, zejména příslušnými ustanoveními OZ.
2. Smlouva nabývá platnosti dnem jejího podpisu oběma smluvními stranami, účinnosti dnem uveřejnění v registru smluv.
3. Smlouva může být měněna nebo doplňována jen písemnými, očíslovanými dodatky odsouhlasenými smluvními stranami, které se stanou nedílnou součástí této smlouvy.
4. Obě smluvní strany prohlašují, že tato smlouva nebyla uzavřena v tísní, ani za jednostranně nevýhodných podmínek a na důkaz toho připojují své elektronické podpisy.
5. Tato smlouva je vyhotovena pouze v elektronické podobě.
6. Nedílnou součástí této smlouvy je:  
Příloha č. 1 – technická specifikace  
Příloha č. 2 – cenová kalkulace  
Příloha č. 3 – plná moc

Plzeň dne

 Jan Toman  
Prodávající

Datum: 2019.03.19

15:47:09 +01'00'

rodávající

Jan Toman

zplnomocněný jednatelem společnosti

Ostrava dne

 Ing. Rostislav Staníček  
Kupující

Digitálně podepsal

Ing. Rostislav Staníček

Datum: 2019.03.25

07:59:38 +01'00'

.....  
Kupující  
Ing. Rostislav Staníček  
vedoucí odboru

## Příloha č. 1 Kupní smlouvy číslo: KRPT-32098-2/ČJ-2019-0700IT

### Technická specifikace: Klávesnice USB – 100ks

| <i>Klávesnice USB - požadovaný počet 100ks</i> |                       |  | <b><i>Klávesnice CZ/US, USB</i></b> | <b><i>Klávesnice CZ/US, USB</i></b> |
|--|-----------------------|--|-------------------------------------|-------------------------------------|
|  |                       |  | <i>Požadované parametry</i>         | <i>Nabízené parametry</i>           |
| <b>Externí technické vybavení</b>              | Klávesnice CZ/US, USB | klasické rozložení US/CZ, klávesy F1-F12 a Numerická klávesnice (tlačítko Enter široký, tlačítko Shift široké), české rozložení kláves, (délka kabelu min. 1 m), USB, ne bezdrátová, klávesy s nízkým zdvihem, životnost 10 mil. úhozů, min. 101 kláves, | ano                                 | ANO                                 |

**Příloha č. 1 Kupní smlouvy číslo: KRPT-32098-2/ČJ-2019-0700IT**  
**Technická specifikace: Notebook NB-15-B – 10ks**

| Označení sestavy                     |   | <i>Sestava NB-15-B</i>               |   | <i>Sestava NB-15-B</i>  |  |
|--------------------------------------|---|--------------------------------------|---|---|--|
| Požadovaný počet 10ks                |   | <i>Požadované parametry</i>          |   | <i>Nabízené parametry</i>   |  |
| Provedení                            |   | <i>standardní + LTE</i>              |   | <i>standardní + LTE</i>   |  |
| Značka a typ                         |   |                                      |   | Lenovo - ThinkPad L580  |  |
| Systémová platforma                  | OS OEM MS Windows 10 Professional CZ 64 bit, nebo novější verze aktuální v době dodání (nákupu). Image OS dodána s notebookem.  | min.                                 | ano   | ano   |  |
| CPU (procesor)                       | Passmark CPU (www.passmark.com)<br>virtualizace procesoru<br>technologie (32/64 bit)  | min.                                 | 4600<br>ano<br>64 bit   | 4600<br>ano<br>64 bit   |  |
| Operační paměť                       | druh<br>celková instalovaná velikost  | min.<br>min.                         | DDR4<br>8 GB  | DDR4<br>8 GB  |  |
| BIOS/UEFI                            | Identifikace BIOS<br>Zabezpečení heslem proti neoprávněnému přístupu do BIOS<br>Možnost zaměnit BIOS za UEFI (Unified Extensible Firmware Interface)<br>Možnost zablokování zavedení operačního systému z periferií<br>Možnost zablokování vybraných zařízení (periferií) tak, aby s nimi nemohl pracovat OS  |                                      | BIOS musí obsahovat sériové číslo a info o výrobci a modelu,<br>ano<br>ano<br>ano<br>ano  | BIOS musí obsahovat sériové číslo a info o výrobci a modelu,<br>ano<br>ano<br>ano<br>ano  |  |
| Hard disk                            | HDD/SSD<br>technologie SSD  | min.<br>min.                         | 256 GB SSD (500 MB/s pro čtení i zápis)<br>ano  | 256 GB SSD (500 MB/s pro čtení i zápis)<br>ano  |  |
| Základní deska                       | integrovaná síťová karta<br>integrovaná grafická karta      podpora (práce 2 monitorů současně)<br>rozhraní<br>integrovaná zvuková karta<br>TPM (Trusted Platform Module) chip verze TPM 2.0<br>Integrovaná konektivita      USB 2.0, USB 3.0 (nebo vyšší)<br>bezdrátové připojení<br>interní modul LTE (podpora pro 3G a 4G sítě). SIM karta není součástí dodávky<br>vstup pro mikrofon/sluchátka | min.<br>min.<br>min.<br>min.<br>min. | 100/1000 Mbit/sec, RJ45, Wake on LAN, podpora "802.1X", PXE (Preboot eXecution Environment)<br>ano<br>1x digitální připojení k externímu monitoru<br>ano<br>ano<br>2x USB 2.0 nebo 3.0 z toho min. 1x USB 3.0 + 1x USB C<br>Wireles LAN 802.11ac, BlueTooth 4.0 LE<br>LTE s podporou českých pásmem<br>1x (může být i společný) | 100/1000 Mbit/sec, RJ45, Wake on LAN, podpora "802.1X", PXE (Preboot eXecution Environment)<br>ano<br>1x digitální připojení k externímu monitoru<br>ano<br>ano<br>2x USB 2.0 nebo 3.0 z toho min. 1x USB 3.0 + 1x USB C<br>Wireles LAN 802.11ac, BlueTooth 4.0 LE<br>LTE s podporou českých pásmem<br>1x (může být i společný) |  |
| Display                              | provedení<br>velikost<br>rozdílení (š x v)  | min.                                 | antireflexní/matný<br>15"-16"<br>1920x1080 bodů   | antireflexní/matný<br>15,6"<br>1920x1080 bodů   |  |
| Baterie                              | Výdrž baterie (dle Bapco MobileMark@2014)   | min.                                 | 5 hodin   | 5 hodin   |  |
| Hmotnost                             | hmotnost, včetně hlavní baterie   | max.                                 | 2-3 kg  | 2-3 kg  |  |
| Další integrované vybavení notebooku | klávesnice - US/CZ, klávesy F1-F12, české rozložení kláves, podsvícená LED<br>numerická klávesnice<br>polohový ovladač<br>webkamera<br>audio<br>integrovaná čtečka otisku prstů   |                                      | podsvícená, klávesy s nízkým zdvihem, životnost 10 mil. úhozů<br>ano<br>Touch Pad s podporou vícedotykových gest<br>rozdílení minimálně HD<br>mikrofon + reproduktor (stereo)<br>ano  | podsvícená, klávesy s nízkým zdvihem, životnost 10 mil. úhozů<br>ano<br>Touch Pad s podporou vícedotykových gest<br>rozdílení minimálně HD<br>mikrofon + reproduktor (stereo)<br>ano  |  |
| Dokovatelost                         |   |                                      | <i>dokovatelost-USB C</i>   | <i>dokovatelost-USB C</i>   |  |
| Barva                                |   |                                      | <i>černá/neutrální</i>  | <i>černá/neutrální</i>  |  |
| Další příslušenství                  | Adaptér napájecí  |                                      | <i>ano</i>  | <i>ano</i>  |  |
| Servisní záruka                      | Standardní/rozšířená  |                                      | <i>rozšířená</i>  | <i>rozšířená</i>  |  |
| Ostatní                              | Ponechání vadného disku zákazníkovi při opravě v záruce   |                                      | <i>ano</i>  | <i>ano</i>  |  |
| Environmentální požadavky            | Nařízení Komise EU č. 617/2013 ze dne 26. června 2013, kterým se provádí směrnice Evropského parlamentu a Rady 2009/2009/125/ES, soulad s direktivou RoHS (Restriction of Use of Certain Hazardous Substances), certifikát EPEAT Gold (Electronic Product Environmental Assessment Tool), Energy Star min. v. 6.0., napájecí kabel součástí dodávky, neutrální barvy                                |                                      | <i>ano</i>  | <i>ano</i>  |  |

**Příloha č. 1 Kupní smlouvy číslo KRPT-32098-2/ČJ-2019-0700IT**  
**Technická specifikace: Notebook NB-15-C – 1ks**

| Označení sestavy                     |   |                                      | <b>Sestava NB-15-C</b>   | <b>Sestava NB-15-C</b>   |
|--------------------------------------|---|--------------------------------------|--|--|
| <b>Požadovaný počet: 1ks</b>         |   |                                      | <b>Požadované parametry</b>  | <b>Nabízené parametry</b>  |
| Provedení                            |   |                                      | <b>dotykový + LTE</b>  | <b>dotykový + LTE</b>  |
| Značka a typ                         |   |                                      |  | Lenovo ThinkPad T580   |
| Systémová platforma                  | OS OEM MS Windows 10 Professional CZ 64 bit, nebo novější verze aktuální v době dodání (nákupu). Image OS dodána s notebookem.  | min.                                 | ano  | ano  |
| CPU (procesor)                       | Passmark CPU (www.passmark.com)<br>virtualizace procesoru<br>technologie (32/64 bit)  | min.                                 | 5500<br>ano<br>64 bit  | Intel Core i5-8250U, Passmark 7675<br>ano<br>64 bit  |
| Operační paměť                       | druh<br>celková instalovaná velikost  | min.<br>min.                         | DDR4<br>16 GB  | DDR4<br>16 GB  |
| BIOS/UEFI                            | Identifikace BIOS<br>Zabezpečení heslem proti neoprávněnému přístupu do BIOS<br>Možnost zaměnit BIOS za UEFI (Unified Extensible Firmware Interface)<br>Možnost zablokování zavedení operačního systému z periferií<br>Možnost zablokování vybraných zařízení (periferií) tak, aby s nimi nemohl pracovat OS  |                                      | BIOS musí obsahovat sériové číslo a info o výrobci a modelu,<br>ano<br>ano<br>ano<br>ano   | BIOS obsahuje sériové číslo a info o výrobci a modelu,<br>ano<br>ano<br>ano<br>ano   |
| Hard disk                            | HDD/SSD<br>technologie SSD  | min.<br>min.                         | 480 GB SSD (500 MB/s pro čtení i zápis)<br>ano   | 480 GB SSD (500 MB/s pro čtení i zápis)<br>ano   |
| Základní deska                       | integrováná síťová karta<br>integrováná grafická karta podpora (práce 2 monitorů současně)<br>rozhraní<br>integrováná zvuková karta<br>TPM (Trusted Platform Module) chip verze TPM 2.0<br>Integrovaná konektivita USB 2.0, USB 3.0 (nebo vyšší)<br>bezdrátové připojení<br>interní modul LTE (podpora pro 3G a 4G sítě), SIM karta není součástí dodávky<br>vstup pro mikrofon/sluchátka | min.<br>min.<br>min.<br>min.<br>min. | 100/1000 Mbit/sec, RJ45, Wake on LAN, podpora "802.1X", PXE (Preboot eXecution Environment)<br>ano<br>1x digitální připojení k externímu monitoru<br>ano<br>ano<br>2x USB 2.0 nebo 3.0 z toho min. 1x USB 3.0 + 1x USB C<br>Wireless LAN 802.11ac, Bluetooth 4.0 LE<br>LTE s podporou českých pásmem<br>1x (může být i společný) | 100/1000 Mbit/sec, RJ45, Wake on LAN, podpora "802.1X", PXE (Preboot eXecution Environment)<br>ano<br>1x digitální připojení k externímu monitoru<br>ano<br>ano<br>2x USB 3.1, 1x USB 3.1 type C<br>Wireless LAN 802.11ac, Bluetooth 4.1 LE<br>LTE s podporou českých pásmem<br>1x (může být i společný) |
| Display                              | provedení<br>velikost<br>rozlíšení (š x v)  | min.                                 | lesklý/matný<br>15"-16"<br>1920x1080 bodů  | lesklý<br>15,6"<br>1920x1080 bodů  |
| Baterie                              | Výdrž baterie (dle Bapco MobileMark®2014)   | min.                                 | 5 hodin  | 5 hodin  |
| Hmotnost                             | hmotnost, včetně hlavní baterie   | max.                                 | 2-3 kg   | 2 kg   |
| Další integrované vybavení notebooku | klávesnice - US/CZ, klávesy F1-F12, české rozložení kláves,<br>podsvícená LED<br>numerická klávesnice<br>polohový ovladač<br>webkamera<br>audio<br>integrováná čtečka otisku prstů  |                                      | podsvícená, klávesy s nízkým zdvihem, životnost 10 mil. úhozů<br>ano<br>Touch Pad s podporou vícedotykových gest<br>rozlíšení minimálně HD<br>mikrofon + reproduktor (stereo)<br>ano   | podsvícená, klávesy s nízkým zdvihem, životnost 10 mil. úhozů<br>ano<br>Touch Pad s podporou vícedotykových gest<br>rozlíšení HD<br>mikrofon + reproduktor (stereo)<br>ano   |
| Dokovatelnost                        |   |                                      | <b>dokovatelnost-USB C</b>   | <b>dokovatelnost-USB C</b>   |
| Barva                                |   |                                      | <b>černá/neutrální</b>   | <b>černá</b>   |
| Další příslušenství                  | Adaptér napájecí  |                                      | ano  | ano  |
| Servisní záruka                      | Standardní/rozšířená  |                                      | <b>rozšířená</b>   | <b>rozšířená</b>   |
| Ostatní                              | Ponechání vadného disku zákazníkovi při opravě v záruce   |                                      | ano  | ano  |
| Environmentální požadavky            | Nařízení Komise EU č. 617/2013 ze dne 26. června 2013, kterým se provádí směrnice Evropského parlamentu a Rady 2009/2009/125/ES, soulad s direktivou RoHS (Restriction of Use of Certain Hazardous Substances), certifikát EPEAT Gold (Electronic Product Environmental Assessment Tool), Energy Star min. v. 6.0., napájecí kabel součástí dodávky, neutrální barvy                      |                                      | ano  | ano  |



**Příloha č. 2 Kupní smlouvy číslo: KRPT-32098-2/ČJ-2019-0700IT**

Cenová kalkulace:

| Název zboží                | Počet ks | Jednotková cena bez DPH | Celková cena bez DPH |
|----------------------------|----------|-------------------------|----------------------|
| Klávesnice USB             | 100      | 71,14 Kč                | 7 114,00 Kč          |
| Notebook NB-15-B           | 10       | 15 116,96 Kč            | 151 169,60 Kč        |
| Notebook NB-15-C           | 1        | 22 601,16 Kč            | 22 601,16 Kč         |
| <b>Cena celkem bez DPH</b> |          |                         | <b>180 884,76 Kč</b> |
| <b>Cena celkem s DPH</b>   |          |                         | <b>218 870,56 Kč</b> |

**Příloha č. 3 Kupní smlouvy číslo: KRPT-32098-2/ČJ-2019-0700IT**

Plná moc:

**PLNÁ MOC**

Já, níže podepsaný  
Pavel Kraus  
Jednatel společnosti OCC, s.r.o.,

uděluji plnou moc

Janu Tomanovi,  
[redacted]

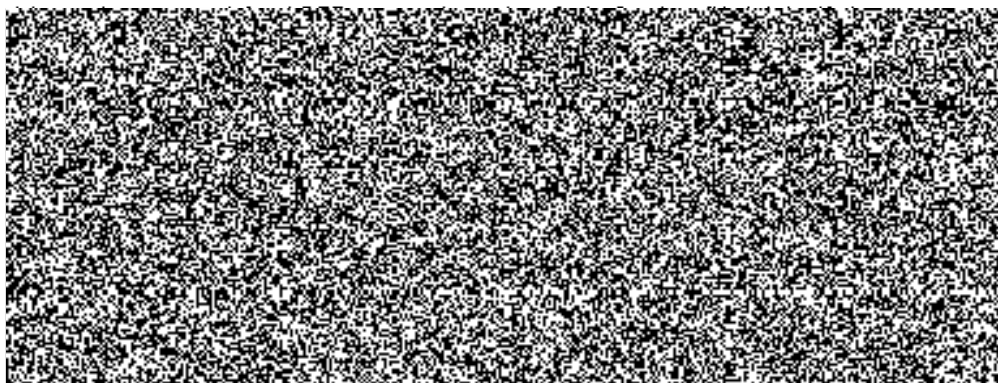

V Praze dne 12. 4. 2017

