

Lesy České republiky, s.p.

Podíl: 1/1

Se sídlem: Přemyslova 1106/19, 500 08 Hradec Králové

IČO: 42196451

DIČ: CZ42196451

Zapsaná v obchodním rejstříku vedeném Krajským soudem v Hradci Králové, oddíl A.XII, vložka 540

Zastoupená: [redacted] lesním správcem Lesní správy Plasy, Žebnická 7, 331 01 Plasy

na základě pověření ze dne 5. 1. 2016

Bankovní spojení: [redacted]

SWIFT: [redacted]

IBAN: [redacted]

E-mail: [redacted]

Reg. číslo Smlouvy: 5-2018-216

dále jen „**Povinný**“ – na straně jedné

a

NET4GAS, s.r.o.

Se sídlem: Na Hřebenech II 1718/8, 140 21 Praha 4 – Nusle, Česká republika

Zapsaná: v obchodním rejstříku vedeném Městským soudem v Praze, oddíl C, vložka 108316

Zastoupená: [redacted], [redacted] prokuristou

[redacted] prokuristou

IČ: 27260364

DIČ: CZ27260364

Bankovní spojení: [redacted]

SWIFT: [redacted]

IBAN: [redacted]

E-mail: [redacted]

Reg. číslo Smlouvy: 1718000317

dále jen „**Oprávněný**“ – na straně druhé

(*Povinný a Oprávněný rovněž jako „Smluvní strany“*)

uzavřeli níže uvedeného dne, měsíce a roku tuto:

Smlouvu o zřízení věcného břemene - služebnosti inženýrské sítě

(dále jen „**tato Smlouva**“)

v souladu s ustanovením § 58 odst. 2 zákona č. 458/2000 Sb., o podmínkách podnikání a o výkonu státní správy v energetických odvětvích (energetický zákon) a § 1257 a násl. zákona č. 89/2012 Sb., občanský zákoník

Článek I.

Úvodní ustanovení

- 1.1 *Oprávněný* je držitelem výlučné licence na provoz plynárenské přepravní soustavy na území České republiky. *Oprávněný* má povinnost zajišťovat spolehlivé provozování, obnovu a rozvoj plynárenské přepravní soustavy, přičemž zřízení tohoto Věcného břemene služebnosti inženýrské sítě je z jeho strany realizací této povinnosti.
- 1.2 *Povinný* tímto prohlašuje, že má právo hospodařit s pozemkem ve vlastnictví České republiky, uvedeným v čl. VII této Smlouvy (dále jen: „**Pozemek**“) a že není žádným způsobem omezen ve svém právu nakládat s *Pozemkem* a zřídit k *Pozemku* Věcné břemeno služebnosti inženýrské sítě podle ustanovení § 1257 a násl. zákona č. 89/2012 Sb., občanský zákoník.
- 1.3 *Povinný* dále prohlašuje, že *Pozemek*, který má být zatížen Věcným břemenem služebnosti inženýrské sítě, je bez právních vad a neexistují žádné okolnosti, které by mohly v budoucnu bránit řádnému využívání práva odpovídajícímu věcnému břemeni.

- 1.4 *Oprávněný* je investorem stavby podzemního vedení vysokotlakého plynovodu nad 40 bar „VTL plynovod DN1400, RU Kateřinský potok - RU Přimda“. Tato stavba je inženýrskou sítí ve smyslu § 509 zákona č. 89/2012 Sb., občanský zákoník a není součástí *Pozemku*. Její součástí jsou i technická zařízení, která s ní provozně souvisejí, zejména souběžný sdělovací kabel, označnický rezerv, spojek a křížení sdělovacího kabelu, kontrolní vývody signalizačního vodiče, kabel katodické ochrany, propojovací objekty, napájecí a měřicí body katodické ochrany, orientační a ochranné prvky plynovodu, čičačky, uzávěry a technologie měření (dále jen: „*Inženýrská síť*“).
- 1.5 Předpokládaný termín zahájení realizace stavby *Inženýrské sítě* na *Pozemku* je 07/2020, kdy práce při výstavbě *Inženýrské sítě* budou pokračovat postupně.
- 1.6 *Inženýrská síť* je plynárenským zařízením a součástí plynárenské přepravní soustavy ve smyslu ustanovení § 2 odst. 2 písm. b) bod 15 zákona č. 458/2000 Sb., o podmínkách podnikání a o výkonu státní správy v energetických odvětvích (energetický zákon). Je zřizována a provozována ve veřejném zájmu.

Článek II. **Předmět Smlouvy**

- 2.1 Předmětem této *Smlouvy* je zřízení a vymezení Věcného břemene služebnosti *Inženýrské sítě* podle ustanovení § 58 odst. 2 zákona č. 458/2000 Sb., o podmínkách podnikání a o výkonu státní správy v energetických odvětvích (energetický zákon) a §§ 1257 a násl. zákona č. 89/2012 Sb., občanský zákoník, specifikovaného v článku III. této *Smlouvy* na *Pozemku* ve prospěch *Oprávněného* v rozsahu uvedeném v této *Smlouvě* a vyplývajícím z přísl. ustanovení zákona č. 458/2000 Sb., o podmínkách podnikání a o výkonu státní správy v energetických odvětvích (energetický zákon).

Článek III. **Specifikace Věcného břemene služebnosti inženýrské sítě**

- 3.1 *Smluvní strany* se dohodly, že *Povinný*, jako vlastník *Pozemku* zřizuje ve prospěch *Oprávněného* Věcné břemeno služebnosti *Inženýrské sítě*, jehož obsahem je právo *Oprávněného* zřídit, provozovat a udržovat na *Pozemku* *Inženýrskou síť* a to v rozsahu plošného prostoru, který je vymezen v geometrickém plánu č. 166-20009/2018 ze dne 20.4.2018, potvrzeném katastrálním úřadem/katastrálním pracovištěm, uvedeným v čl. VII této *Smlouvy*. Geometrický plán je přílohou a nedílnou součástí této *Smlouvy* (dále jen: „*Věcné břemeno*“).
- 3.2 *Smluvní strany* tímto berou na vědomí, že se změnou vlastníka *Pozemku* přechází i práva a povinnosti vyplývající z *Věcného břemene* na nabyvatele *Pozemku*.
- 3.3 *Povinný* je povinen strpět výkon práva *Oprávněného* vyplývající z této *Smlouvy* a zákona č. 458/2000 Sb., o podmínkách podnikání a o výkonu státní správy v energetických odvětvích (energetický zákon) a zdržet se veškeré činnosti, která by mohla vést k ohrožení, nebo poškození *Inženýrské sítě*, nebo k omezení výkonu práv *Oprávněného*. *Povinný* bere na vědomí, že oprávnění plynoucí z Věcného břemene mohou být pro *Oprávněného* zabezpečovány třetí osobou a vyjadřuje s tímto souhlas.
- 3.4 *Věcné břemeno* se touto *Smlouvou* sjednává jako časově neomezené. Zaniká v případech, stanovených zákonem č. 89/2012 Sb., občanský zákoník.
- 3.5 Při výkonu práv podle odst. č. 3.1 tohoto článku je *Oprávněný* povinen co nejvíce šetřit práv *Povinného* a vstup na *Pozemek* mu předem oznámit. Po skončení prací je *Oprávněný* povinen uvést *Pozemek* do předchozího stavu nebo, není-li to možné s ohledem na povahu provedených prací, do stavu odpovídajícího předchozímu účelu či užívání dotčeného *Pozemku* a oznámit tuto skutečnost *Povinnému*.

Článek IV. **Další práva Oprávněného**

- 4.1 *Povinný* tímto bere na vědomí skutečnost, že *Oprávněný* má k *Pozemku* dále i následující oprávnění, které mu jako provozovateli plynárenské přepravní soustavy plynou z následujících ustanovení zákona č. 458/2000 Sb., o podmínkách podnikání a o výkonu státní správy v energetických odvětvích (energetický zákon):
 - a) oprávnění vstupovat a vjíždět na *Pozemek* v souvislosti se zřizováním, stavebními úpravami, opravami a provozováním *Inženýrské sítě* podle ustanovení § 58 odst. 1 písm. e),

- b) odstraňovat a oklešťovat stromové a jiné porosty, provádět likvidaci odstraněného a okleštěného stromové a jiných porostů ohrožujících bezpečný a spolehlivý provoz přepravní soustavy v případech, kdy tak po předchozím upozornění a stanovení rozsahu neučinil *Povinný* podle ustanovení § 58 odst. 1 písm. f),
- 4.2 Při výkonu oprávnění podle odst. č. 4.1 tohoto článku je *Oprávněný* povinen co nejvíce šetřit práv *Povinného* a vstup na *Pozemek* mu předem oznámit. Po skončení prací je *Oprávněný* povinen uvést *Pozemek* do předchozího stavu nebo, není-li to možné s ohledem na povahu provedených prací, do stavu odpovídajícího předchozímu účelu či užívání dotčeného *Pozemku* a oznámit tuto skutečnost *Povinnému*.
- 4.3 *Povinný* bere na vědomí, že oprávnění podle odst. 4.1 tohoto článku mohou být pro *Oprávněného* zabezpečovány třetí osobou a vyjadřuje s tímto souhlas.
- 4.4 Náklady spojené s běžným udržováním *Pozemku* ponese *Povinný*.
- 4.5 Vznikne-li *Povinnému* v důsledku výkonu práv *Oprávněného* podle odst. 4.1 tohoto článku majetková újma nebo je-li omezen v obvyklém užívání nemovitosti, má právo na jednorázovou náhradu. Právo na tuto náhradu je nutno uplatnit u *Oprávněného* v souladu s ustanovením § 58 odst. 3 zákona č. 458/2000 Sb., o podmínkách podnikání a o výkonu státní správy v energetických odvětvích (energetický zákon).

Článek V.

Úplata za zřízení Věcného břemene

- 5.1 *Věcné břemeno* podle této *Smlouvy* se zřizuje za jednorázovou Úplatu ve výši uvedené v čl. VII této *Smlouvy* (dále jen: „**Úplata**“).
- 5.2 Úplatu zaplatí *Oprávněný* *Povinnému* do 60 dnů ode dne, kdy mu bude Katastrálním úřadem/katastrálním pracovištěm uvedeným v čl. VII této *Smlouvy* doručeno vyrozumění o provedeném vkladu *Věcného břemene* k *Pozemku* do katastru nemovitostí ve smyslu ustanovení § 18 odst. 3 zákona č. 256/2013 Sb., o katastru nemovitostí, a to na účet uvedený v záhlaví této *Smlouvy*, ve výjimečných případech neuvedení účtu: poštovní poukázkou.
- 5.3 V případě spoluvlastníků bude celková výše *Úplaty* rozdělena podle výše jejich podílů uvedených v záhlaví této *Smlouvy*.
- 5.4 *Úplata* se považuje za zaplacenou dnem, kdy bude odepsána z účtu *Oprávněného* ve prospěch *Povinného*.
- 5.5 Je-li *Povinný* ve vztahu k *Pozemku* plátcem daně z přidané hodnoty, je povinen vystavit a doručit *Oprávněnému* daňový doklad s náležitostmi a za podmínek stanovených v zákoně č. 235/2004 Sb., o dani z přidané hodnoty (dále „**Zákon o DPH**“) a dalšími právními předpisy, a to do 15 dnů ode dne, kdy mu bude Katastrálním úřadem/katastrálním pracovištěm uvedeným v čl. VII této *Smlouvy*, doručeno vyrozumění o provedeném vkladu *Věcného břemene* k *Pozemku* do katastru nemovitostí dle odstavce 5.2. *Úplata* je stanovena jako částka bez DPH. K této sjednané *Úplatě* bude uplatněna daň z přidané hodnoty v souladu se *Zákonem o DPH*.

Článek VI.

Vklad Věcného břemene do veřejného seznamu

- 6.1 *Smluvní strany* se dohodly, že návrh na zahájení vkladového řízení oprávněným odpovídajícím věcnému břemenu k *Pozemku* do katastru nemovitostí bude podán Katastrálnímu úřadu/katastrálnímu pracovišti podle čl. VII této *Smlouvy* *Oprávněným* a to bez zbytečného odkladu po podepsání této *Smlouvy* oběma *Smluvními stranami*, nejpozději však do 30 dnů ode dne podpisu.
- 6.2 *Povinný* se zavazuje, že po podpisu této *Smlouvy* a to až do doby, kdy nastanou právní účinky vkladu práva odpovídajícího *Věcnému břemenu*, nepřevéde vlastnické právo k *Pozemku* na jinou osobu. V opačném případě odpovídá za škodu, kterou tímto jednáním *Oprávněnému* způsobí.
- 6.3 Správní poplatek za návrh na zahájení řízení o povolení vkladu práva do katastru nemovitostí uhradí *Oprávněný*.
- 6.4 *Věcné břemeno* vzniká v souladu s ustanovením § 1262 občanského zákoníku vkladem do veřejného seznamu (katastr nemovitostí).

Článek VII.

Podrobná identifikace *Pozemku, Povinného a Úplaty*

Území:

Katastrální území: *Hubenov u Horní Bělé*

Obec: *Horní Bělá*

Katastrální úřad: *pro Plzeňský kraj*

Katastrální pracoviště: *Kralovice*

Číslo Listu vlastnictví: *3*

Pozemek (parcely, příp. díly) ve vlastnictví Povinného:

Typ evidence	Parcelní číslo	Druh pozemku	Délka průchodu vedení plynovodu v metrech	Plocha Věcného břemene v m ²	Cena za běžný metr vedení plynovodu v Kč bez DPH	Cena za m ² Věcného břemene v Kč bez DPH	Úplata za Věcné břemeno na Pozemku v Kč bez DPH
KN	514/21	lesní pozemek	104.1	969.00		55	53295
KN	514/20	lesní pozemek	7.29	52.00		55	2860
KN	514/1	lesní pozemek	94.2	963.00		55	52965
KN	433/3	lesní pozemek	77.03	801.00		55	44055
KN	433/13	lesní pozemek	0	34.00		55	1870
KN	433/12	lesní pozemek	5.4	54.00		55	2970
Celkem:	-	-	288.02 m	2873.00 m²	-	-	158015 Kč

Článek VIII.

Právo k užití sousedního pozemku

- 8.1. Smluvní strany se dohodly, že *Oprávněný* je dále oprávněn užívat na dobu nutnou k výstavbě Inženýrské sítě na *Pozemku*, a po uvedení do provozu v souvislosti s její nutnou údržbou, také pozemky *Povinného* bezprostředně sousedící s *Pozemkem*, resp. jeho částí, ohledně kterého se zřizuje *Věcné břemeno*, a to do šíře 18 metrů počítáno na každou stranu od linie plynovodu umístěného v rámci Inženýrské sítě (dále jen: „*Pracovní pruh*“).
- 8.2. *Oprávněný* je dle čl. 8.1. oprávněn využívat *Pracovní pruh* pro všechny účely a činnosti související s výstavbou a/nebo následnou údržbou *Inženýrské sítě*, zejména (avšak bez omezení) je oprávněn provádět stavební a stavebně přípravné práce související s *Inženýrskou sítí*, včetně skladování zeminy, odkrytí skrývky apod., a v této souvislosti umisťovat na *Pracovní pruh* zařízení staveniště, techniku a personál činný pro *Oprávněného*, a s těmito na *Pracovním pruhu* manipulovat.
- 8.3. *Oprávněný* se zavazuje bezodkladně po dokončení prací souvisejících s výstavbou a/nebo údržbou *Inženýrské sítě* uvést *Pracovní pruh* do stavu před započítáním prací, nakolik to provoz *Inženýrské sítě* umožní, a nahradit veškerou tímto neuhrazenou újmu způsobenou při výstavbě a/nebo údržbě *Povinnému* či jeho právnímu nástupci dle čl. 8.4. této *Smlouvy* níže. *Smluvní strany* prohlašují, že *Úplata* dle čl. V a VII této *Smlouvy* byla sjednána také s přihlédnutím k tomuto ujednání smluvních stran o užití *Pracovního pruhu*.
- 8.4. *Oprávnění Oprávněného* dle tohoto čl. VIII *Smlouvy* není součástí *Věcného břemene* a je zřizováno jako čistě obligační. *Povinný* je však povinen při převodu pozemků, ke kterým je tímto čl. VIII *Smlouvy* dohodnuto oprávnění *Oprávněného* užívat *Pracovní pruh*, převést povinnosti tomuto oprávnění *Oprávněného* odpovídající na nového vlastníka těchto pozemků (včetně této povinnosti převést na dalšího vlastníka pozemků tyto povinnosti).

Článek IX.

Práva třetích osob

- 9.1 *Povinný* tímto sděluje, že pokud není sám uživatelem *Pozemku*, je tímto uživatelem:
jméno a příjmení/název obchodní společnosti:

trvale bytem/se sídlem:
kontaktní osoba:
typ užívání (např. nájem, pacht atd.):
délka (např. nájemní smlouva uzavřena s platností do):

Článek X. **Ochrana osobních údajů**

- 10.1 *Povinný tímto prohlašuje, že bere na vědomí skutečnost, že Oprávněný v souladu s platnými právními předpisy o ochraně osobních údajů zpracovává a shromažďuje osobní údaje o Povinném za účelem realizace této Smlouvy, příp. i pro účely oznamování budoucích vstupů na Pozemek.*
- 10.2 *Informace o zpracování a právech Povinného jsou umístěny na webových stránkách Oprávněného (<https://www.net4gas.cz/cz/o-spolecnosti/osobni-udaje>), případně jsou k dispozici v sídle Oprávněného.*
- 10.3 *Povinný výslovně bere na vědomí, že Oprávněný shromáždí a zpracuje o Povinném osobní údaje týkající se zejména jména, rodného čísla, bydliště, a to za účelem jejich eventuálního použití při realizaci práv a povinností Smluvních stran, v souvislosti s touto Smlouvou a v souvislosti s činnostmi, které následně na Pozemku bude Oprávněný realizovat. Jiné použití výše uvedených osobních údajů Povinného je vyloučeno.*

Článek XI. **Criminal compliance doložka**

- 11.1 *Smluvní strany níže svým podpisem stvrzují, že v průběhu vyjednávání o této Smlouvě vždy jednaly a postupovaly čestně a transparentně a současně se zavazují, že takto budou jednat i při plnění této Smlouvy a veškerých činnostech s ní souvisejících.*
- 11.2 *Smluvní strany se dále zavazují vždy jednat tak a přijmout taková opatření, aby nedošlo ke vzniku důvodného podezření na spáchání trestného činu či k samotnému jeho spáchání (včetně formy účastenství), v důsledku tedy jednat tak, aby kterákoliv ze smluvních stran nemohla být přičtena odpovědnost podle zákona č. 418/2011 Sb., o trestní odpovědnosti právnických osob a řízení proti nim, nebo nevznikla trestní odpovědnost fyzických osob (včetně zaměstnanců) podle trestního zákoníku, případně aby nebylo zahájeno trestní stíhání proti jakémukoli ze smluvních stran včetně jejich zaměstnanců podle platných právních předpisů.*
- 11.3 *LČR za tímto účelem vytvořily tzv. Criminal compliance program Lesů České republiky, s.p. (viz www.lesy.cz), (dále jen „CCP LČR“), a v jeho rámci přijaly závazek dodržovat zejména Kodex CCP LČR, Protikorupční program LČR a Etický kodex zaměstnanců LČR, a to včetně všech příloh, čímž se LČR vymezují proti jakémukoli protiprávnímu a neetickému jednání a nastavují postupy k prevenci a odhalování takového jednání. Za účelem naplnění tohoto článku, tj. za účelem nastavení funkčních a efektivních prevenčních procesů při plnění této smlouvy nebo v souvislosti s ním, lze obsah těchto dokumentů poskytnout na žádost druhé smluvní straně, která je rovněž může přijmout za své, a to v plném jejich znění.*

Článek XII. **Závěrečná ujednání**

- 12.1 *Smluvní strany prohlašují, že si Smlouvu před jejím podpisem přečetly, že byla uzavřena po vzájemné dohodě, podle jejich pravé a svobodné vůle, dobrovolně, určitě, vážně a srozumitelně, nikoliv v tísní, pod nátlakem ani za nápadně nevýhodných podmínek, což stvrzují svými podpisy.*
- 12.2 *Smlouva je sepsána ve 3 stejnopisech, z nichž po jednom obdrží Povinný a Oprávněný a jeden stejnopis bude Oprávněným použit pro účely příslušného vkladového řízení.*
- 12.3 *Obě Smluvní strany jsou oprávněny a v případech stanovených zákonem i povinny uveřejnit smlouvu a její dodatky včetně metadat v rozsahu a způsobem dle zákona č. 340/2015 Sb., o zvláštních podmínkách účinnosti některých smluv, uveřejňování těchto smluv a o registru smluv (zákon o registru smluv), v účinném znění. Obě Smluvní strany jsou s uveřejněním smlouvy a jejích dodatků včetně metadat srozuměny.*

- 12.4 Pro platnost této Smlouvy je v souladu se Statutem LČR, zákonem o státním podniku, zákonem o lesích nutný souhlas Ministerstva zemědělství ČR, které rovněž vykonává jménem státu funkci zakladatele oprávněného (dále jen „Zakladatel“) ve smyslu:
- a) ustanovení § 4 odst. 2 zákona č. 289/1995 Sb., o lesích, ve znění pozdějších předpisů
 - b) ustanovení § 17 odst. 2 zákona č. 77/1997 Sb., o státním podniku, ve znění pozdějších předpisů
- 12.5 Zakladatel udělil předchozí souhlas s nakládáním s určeným majetkem ve smyslu ustanovení § 17 odst. 2 zákona č. 77/1997 Sb., o státním podniku, ve znění pozdějších předpisů, pod č.j.: 47675/2017-MZE-13221 ze dn 1. 9. 2017, odstavci 6.5.1 Statutu LČR
Předchozí souhlas k nakládání s majetkem je dle lesního zákona udělen v ustanovení Instrukce MZE č.j. 25937/2013-MZE-16212 ze dne 26. 4. 2013 ve znění dodatku č. 1 ze dne 20. 12. 2013 dodatku č. 2 ze dne 25. 9. 2017.
- 12.6 Smlouva nabývá platnosti a účinnosti dnem podpisu oběma *Smluvními stranami*, v případě povinnosti uveřejnění je účinnost podmíněna uveřejněním v registru smluv.
- 12.7 Smlouva může být měněna nebo doplňována pouze formou vzestupně číslovaných písemných dodatků podepsaných oběma *Smluvními stranami*.
- 12.8 Nedílnou součástí této Smlouvy je:
Geometrický plán č. 166-20009/2018
- 12.9 Smlouva a právní vztahy z ní vyplývající se řídí právním řádem České republiky.
- 12.10 Na právní vztahy vyplývající nebo související s touto Smlouvou a v ní nebo v energetickém zákoně výslovně neupravené se přiměřeně uplatní ustanovení občanského zákoníku.

Povinný:

V *Plasy* dne *22-03-2019*

.....
Lesy České republiky, s.p.
.....
lesní správce, LS Plasy

Oprávněný:

V Praze dne *24-10-2018*

.....
..... prokurista

.....
..... prokurista

GEOMETRICKÝ PLÁN pro vymezení rozsahu věcného břemene k částí pozemku	Geometrický plán ověřil úředně oprávněný zeměměřický inženýr:	Stejnopis ověřil úředně oprávněný zeměměřický inženýr:
	Jméno, příjmení: [REDACTED]	Jméno, příjmení: [REDACTED]
	Číslo položky seznamu úředně oprávněných zeměměřických inženýrů: 2698/2014	Číslo položky seznamu úředně oprávněných zeměměřických inženýrů: 491/95
	Dne: 20.4.2018 Číslo: 39/2018	Dne: 11.5.2018 Číslo: 1206/2018
	Náležitosti a přesnosti odpovídá právním předpisům	Tento stejnopis odpovídá geometrickému plánu v elektronické podobě uloženému v dokumentaci katastrálního úřadu.
Vyhotovil: GB-geodezie, spo. s r.o. Tuřanka 1521/92b 62700, Brno-Slatina	Katastrální úřad souhlasí s očíslováním parcel.	[REDACTED]
Číslo plánu: 166-20009/2018	KÚ pro Plzeňský kraj KP Kralovice [REDACTED]	
Okres: Plzeň-sever	PGP-133/2018-435	
Obec: Horní Bělá	2018.04.30 09:12:02 CEST	
Kat. území: Hubenov u Horní Bělé		
Mapový list: DKM		
Dosavadním vlastníkům pozemků byla poskytnuta možnost seznámit se v terénu s průběhem navrhovaných nových hranic, které byly označeny předepsaným způsobem:		

VÝKAZ DOSAVADNÍHO A NOVÉHO STAVU ÚDAJŮ KATASTRU NEMOVITOSTÍ

str.

1

Dosavadní stav			Nový stav												
Označení pozemku parc. číslem	Výměra parcely		Druh pozemku Způsob využití	Označení pozemku parc. číslem	Výměra parcely		Druh pozemku Způsob využití	Typ stavby Způsob využití	Způsob urč. výměr	Porovnání se stavem evidence právních vztahů					
	ha	m2			ha	m2				Díl přechází z pozemku označeného v		Číslo listu vlastnictví	Výměra dílu		Označení dílu
										katastru nemovitostí	dřívější poz. evidenci		ha	m2	
39										39		503			
64/7										64/7		480			
64/10										64/10		327			
64/13										64/13		480			
64/14										64/14		480			
64/16										64/16		501			
64/28										64/28		480			
64/29										64/29		480			
64/30										64/30		503			
64/31										64/31		503			
64/32										64/32		480			
64/33										64/33		480			
64/44										64/44		501			
64/45										64/45		500			
64/47										64/47		480			
64/48										64/48		500			
64/49										64/49		501			
65										65		480			
66										66		467			
67/1										67/1		501			
69										69		411			
70										70		411			
78										78		500			
81										81		411			
82/1										82/1		501			
82/2										82/2		501			
83										83		500			
98/25										98/25		480			
98/31										98/31		472			
98/33										98/33		505			
98/39										98/39		24			
108/7										108/7		480			
114/1										114/1		467			
114/2										114/2		411			
115/2										115/2		116			
120/2										120/2		505			
120/3										120/3		480			
121/1										121/1		467			
122										122		124			

VÝKAZ DOSAVADNÍHO A NOVÉHO STAVU ÚDAJŮ KATASTRU NEMOVITOSTÍ

str. 2

Dosavadní stav			Nový stav											
Označení pozemku parc. číslem	Výměra parcely		Druh pozemku Způsob využití	Označení pozemku parc. číslem	Výměra parcely		Druh pozemku Způsob využití	Typ stavby Způsob využití	Způsob urc. výměr	Porovnání se stavem evidence právních vztahů				
										Díl přechází z pozemku označeného v katastru nemovitosti	dřívejší poz. evidenci	Číslo listu vlastnictví	Výměra dílu	
	ha	m2			ha	m2								
123									123		480			
125/5									125/5		10001			
125/6									125/6		489			
125/30									125/30		480			
125/31									125/31		503			
125/33									125/33		480			
416/5									416/5		480			
416/6									416/6		480			
416/20									416/20		501			
416/51									416/51		10001			
416/72									416/72		411			
416/74									416/74		501			
416/76									416/76		129			
416/79									416/79		480			
433/3									433/3		3			
433/4									433/4		10001			
433/5									433/5		10001			
433/12									433/12		3			
433/13									433/13		3			
433/14									433/14		3			
433/17									433/17		10001			
433/20									433/20		500			
433/21									433/21		501			
433/22									433/22		480			
433/23									433/23		501			
433/24									433/24		480			
433/25									433/25		10001			
433/26									433/26		10001			
433/29									433/29		10001			
445									445		411			
446/1									446/1		501			
446/2									446/2		480			
447									447		480			

VÝKAZ DOSAVADNÍHO A NOVÉHO STAVU ÚDAJŮ KATASTRU NEMOVITOSTÍ

str.

3

Dosavadní stav			Nový stav															
Označení pozemku parc. číslem	Výměra parcely		Druh pozemku Způsob využití	Označení pozemku parc. číslem	Výměra parcely		Druh pozemku Způsob využití	Typ stavby Způsob využití	Způsob využití	Způsob využití	Porovnání se stavem evidence právních vztahů							
	ha	m2			ha	m2					Způsob využití	Způsob využití	Díl přechází z pozemku označeného v		Číslo listu vlastnictví	Výměra dílu		Označení dílu
													katastru nemovitosti	dřívější poz. evidenci		ha	m2	
448											448		411					
449											449		467					
505/1											505/1		466					
506/2											506/2		466					
506/3											506/3		501					
507/1											507/1		480					
508											508		467					
509											509		411					
514/1											514/1		3					
514/4											514/4		10001					
514/5											514/5		10001					
514/7											514/7		480					
514/20											514/20		3					
514/21											514/21		3					
547/5											547/5		327					
547/9											547/9		10001					
550/2											550/2		10001					
551/1											551/1		10001					
560/1											560/1		10001					

Oprávněný: dle listiny

Druh věcného břemene: dle listiny

Seznam souřadnic (S-JTSK)

Číslo bodu	Souřadnice pro zápis do KN			Poznámka
	Y	X	Kód kvality	
107-2	830087.33	1052409.75	3	znak z plastu
158-167	829457.86	1052510.99	3	
158-168	829457.35	1052512.00	3	
7	831028.37	1052405.32	3	dř.kolík *)
8	831027.63	1052415.22	3	dř.kolík *)
9	831016.19	1052413.79	3	dř.kolík *)
10	831018.01	1052403.96	3	dř.kolík *)
11	831007.71	1052401.64	3	dř.kolík *)
12	831005.12	1052411.28	3	dř.kolík *)
13	830868.13	1052362.86	3	dř.kolík *)
14	830865.36	1052372.45	3	dř.kolík *)
15	830725.71	1052333.69	3	dř.kolík *)
16	830728.40	1052323.98	3	dř.kolík *)
17	830703.70	1052319.90	3	dř.kolík *)
18	830703.10	1052329.87	3	dř.kolík *)
19	830680.22	1052331.10	3	dř.kolík *)
20	830678.67	1052321.22	3	dř.kolík *)
21	830562.05	1052339.71	3	dř.kolík *)
22	830563.56	1052349.67	3	dř.kolík *)
23	830446.99	1052368.23	3	dř.kolík *)
24	830443.23	1052368.74	3	dř.kolík *)
25	830439.52	1052369.10	3	dř.kolík *)
26	830445.39	1052358.30	3	dř.kolík *)
27	830442.14	1052358.74	3	dř.kolík *)
28	830438.88	1052359.08	3	dř.kolík *)
29	830367.17	1052363.79	3	dř.kolík *)
30	830363.56	1052364.13	3	dř.kolík *)
31	830359.93	1052364.54	3	dř.kolík *)
32	830367.77	1052373.76	3	dř.kolík *)
33	830364.62	1052373.98	3	dř.kolík *)
34	830361.45	1052374.49	3	dř.kolík *)
35	830223.48	1052385.86	3	dř.kolík *)
36	830212.78	1052397.73	3	dř.kolík *)
37	830086.90	1052407.22	3	dř.kolík *)
38	830082.28	1052407.95	3	dř.kolík *)
39	830064.15	1052420.94	3	dř.kolík *)
40	830061.27	1052430.55	3	dř.kolík *)
41	830059.39	1052430.03	3	dř.kolík *)
42	830061.91	1052421.28	3	dř.kolík *)
43	829951.18	1052428.52	3	dř.kolík *)
44	829941.75	1052440.10	3	dř.kolík *)
45	829819.98	1052448.95	3	dř.kolík *)
46	829814.08	1052450.11	3	dř.kolík *)
47	829808.17	1052451.78	3	dř.kolík *)
48	829821.56	1052458.85	3	dř.kolík *)
49	829816.34	1052459.91	3	dř.kolík *)

50	829811.15	1052461.30	3	dř.kolik *)
51	829766.04	1052475.46	3	dř.kolik *)
52	829760.50	1052477.06	3	dř.kolik *)
53	829754.93	1052478.22	3	dř.kolik *)
54	829763.04	1052465.94	3	dř.kolik *)
55	829758.26	1052467.32	3	dř.kolik *)
56	829753.31	1052468.30	3	dř.kolik *)
57	829627.80	1052489.04	3	dř.kolik *)
58	829619.15	1052500.61	3	dř.kolik *)
59	829502.37	1052509.75	3	dř.kolik *)
60	829483.45	1052523.09	3	dř.kolik *)
65	830697.39	1052319.72	3	
67	830684.86	1052320.39	3	
68	830709.96	1052320.42	3	
69	830716.19	1052321.28	3	
70	830722.35	1052322.47	3	
71	830697.35	1052329.70	3	
72	830691.60	1052329.85	3	
73	830685.88	1052330.32	3	
74	830708.85	1052330.36	3	
75	830714.55	1052331.16	3	
76	830720.18	1052332.27	3	
77	831012.80	1052402.91	3	
78	831023.15	1052404.75	3	
79	831010.66	1052412.68	3	
80	831021.94	1052414.65	3	
82	829465.39	1052510.40	3	
83	829495.17	1052510.72	3	
84	829472.90	1052511.14	3	
85	829487.83	1052511.29	3	
86	829480.40	1052511.43	3	
88	829455.45	1052523.57	3	
89	829478.00	1052523.83	3	
90	829461.14	1052524.13	3	
91	829472.44	1052524.25	3	
92	829466.81	1052524.36	3	
93	831042.88	1052406.39	8	
94	831044.22	1052406.49	8	
95	831049.25	1052406.86	8	
96	831004.87	1052400.85	8	
97	830882.01	1052366.72	8	
98	830884.85	1052367.51	3	
99	830886.80	1052368.05	3	
100	830775.41	1052337.06	8	
101	830738.38	1052326.76	8	
102	830714.40	1052321.03	8	
103	830708.72	1052320.32	8	
104	830691.24	1052319.88	8	
105	830684.03	1052320.50	8	
106	830651.54	1052325.52	8	

107	830465.24	1052355.14	8
108	830454.30	1052356.88	8
109	830475.27	1052353.54	8
110	830443.34	1052358.58	8
111	830370.14	1052363.60	8
112	830394.64	1052361.99	8
113	830421.06	1052360.25	8
114	830407.11	1052361.17	8
115	830426.01	1052359.93	8
116	830313.39	1052371.81	8
117	830312.65	1052371.93	8
118	830358.91	1052364.70	8
119	830223.93	1052385.79	8
120	830259.00	1052380.31	8
121	830267.35	1052379.00	8
122	830276.50	1052377.58	8
123	830277.87	1052377.36	8
124	830303.52	1052373.35	8
125	830331.31	1052369.01	8
126	830340.64	1052367.55	8
127	830155.09	1052396.56	8
128	830197.41	1052389.94	8
129	830207.48	1052388.36	8
130	830106.33	1052404.18	8
131	830128.38	1052400.73	8
132	830186.09	1052391.71	8
133	829972.42	1052425.19	8
134	829986.82	1052422.93	8
135	830055.97	1052412.08	8
137	830058.75	1052411.64	8
138	830000.83	1052420.73	8
139	830015.67	1052418.40	8
140	830040.25	1052414.54	8
141	830063.79	1052410.85	3
142	829855.16	1052443.47	8
143	829901.02	1052436.33	8
144	829932.79	1052431.38	8
145	829946.52	1052429.25	8
146	829920.12	1052433.36	8
147	829944.62	1052429.54	8
148	829818.34	1052449.27	8
149	829768.97	1052464.08	8
150	829783.63	1052459.48	8
151	829676.42	1052481.00	8
152	829698.98	1052477.28	8
153	829662.64	1052483.28	8
154	829689.83	1052478.79	8
155	829703.23	1052476.58	8
156	829722.56	1052473.38	8
157	829738.17	1052470.80	8

158	829511.27	1052508.28	8
159	829536.24	1052504.16	8
160	829520.04	1052506.83	8
161	829586.02	1052495.94	8
162	829584.09	1052496.26	8
163	829502.98	1052509.65	8
164	829619.35	1052490.44	8
165	829623.20	1052489.80	8
166	829621.15	1052490.14	8
167	829626.76	1052489.21	8
168	829494.50	1052510.77	8
169	829477.22	1052511.31	8
170	829473.74	1052511.17	8
171	829458.69	1052509.34	3
172	829459.20	1052509.42	8
173	829454.44	1052523.41	8
174	829451.86	1052522.99	3
175	829467.95	1052524.34	8
176	829482.01	1052523.29	8
177	829483.30	1052523.11	8
178	829509.92	1052518.71	8
179	829534.83	1052514.58	8
180	829518.86	1052517.22	8
181	829558.49	1052510.66	8
182	829541.01	1052513.55	8
183	829587.32	1052505.88	8
184	829584.10	1052506.42	8
185	829494.41	1052521.27	8
186	829501.55	1052520.09	8
187	829487.45	1052522.43	8
188	829616.86	1052500.99	8
189	829619.94	1052500.48	8
190	829646.86	1052496.04	8
191	829691.19	1052488.73	8
192	829676.73	1052491.12	8
193	829704.95	1052486.46	8
194	829717.57	1052484.38	8
195	829755.75	1052478.05	8
196	829786.01	1052469.19	8
197	829800.66	1052464.59	8
198	829878.22	1052450.01	8
199	829920.24	1052443.46	8
200	829914.52	1052444.35	8
201	829932.94	1052441.47	8
202	829838.99	1052456.13	8
203	829944.78	1052439.63	8
204	829957.30	1052437.66	8
205	829979.31	1052434.22	8
206	830052.91	1052422.69	8
207	830055.54	1052422.28	8

208	829986.76	1052433.05	8
209	829999.33	1052431.08	8
210	830014.45	1052428.71	8
211	830049.57	1052423.21	8
212	830060.39	1052421.52	8
213	830024.57	1052427.13	8
214	830193.97	1052400.67	8
215	830167.34	1052404.83	8
216	830126.19	1052411.25	8
217	830145.79	1052408.19	8
218	830153.95	1052406.92	8
219	830064.24	1052420.93	3
220	830084.10	1052417.82	3
221	830088.39	1052417.15	3
222	830091.05	1052416.74	3
223	830182.19	1052402.51	8
224	830203.43	1052399.19	8
225	830220.69	1052396.49	8
226	830256.73	1052390.86	8
227	830233.93	1052394.42	8
228	830264.59	1052389.63	8
229	830273.39	1052388.26	8
230	830290.34	1052385.61	8
231	830309.29	1052382.64	8
232	830306.04	1052383.15	8
233	830345.72	1052376.95	8
234	830355.93	1052375.35	8
235	830366.05	1052373.88	8
236	830390.67	1052372.27	8
237	830416.62	1052370.59	8
238	830403.02	1052371.47	8
239	830442.62	1052368.80	8
240	830472.60	1052364.15	8
241	830461.51	1052365.92	8
242	830483.52	1052362.41	8
243	830633.07	1052338.61	8
244	830604.29	1052343.19	8
245	830731.17	1052335.20	8
246	830812.96	1052357.91	8
247	830839.27	1052365.21	8
248	830992.66	1052407.82	8
249	830909.40	1052384.69	8
250	830916.93	1052386.78	3
251	831039.97	1052416.21	8
252	831044.99	1052416.61	8
253	831038.31	1052416.07	8

*) dle § 91 odst. 2) vyhl.č. 357/2013 Sb.

k.ú. Hubenov u Horní Bělé
č.zak.166-20009/2018

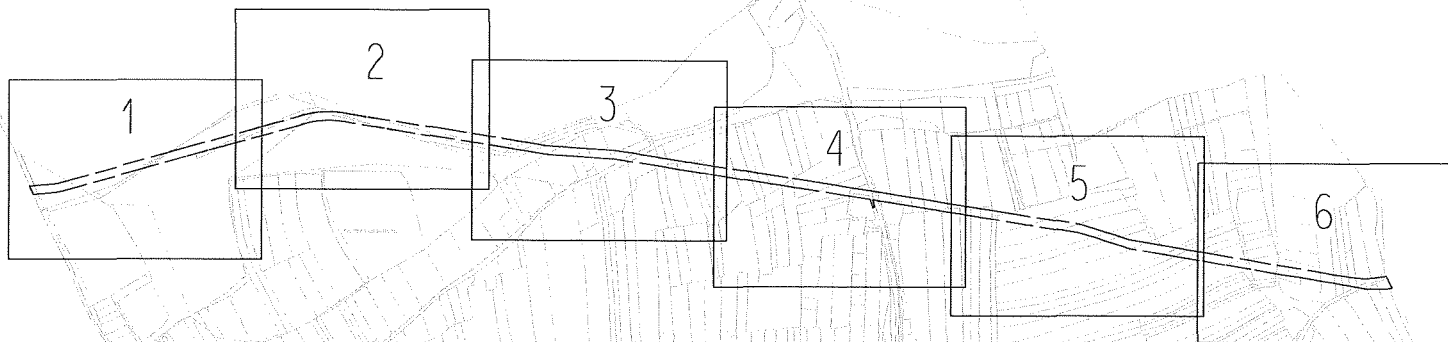

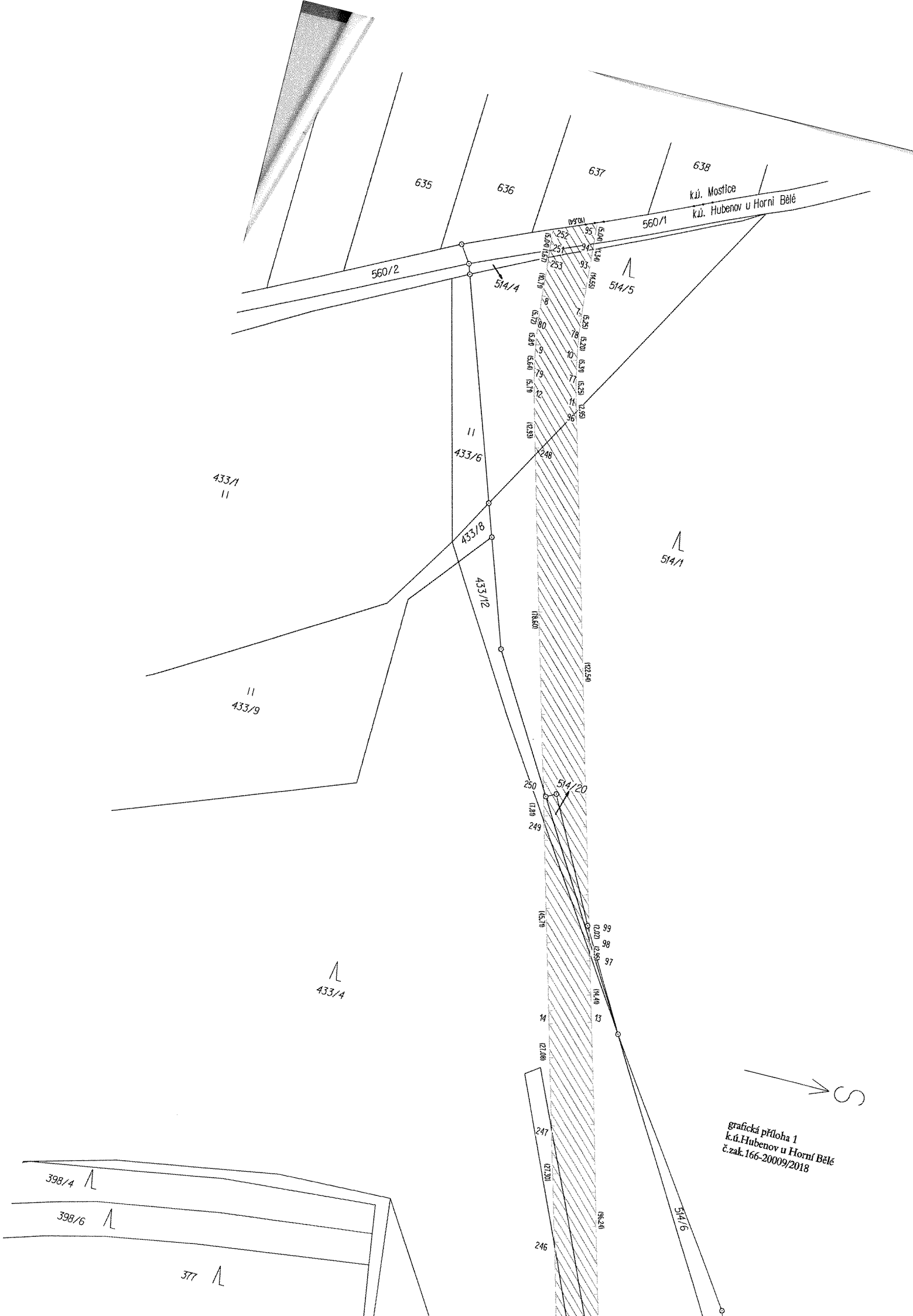

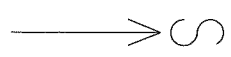
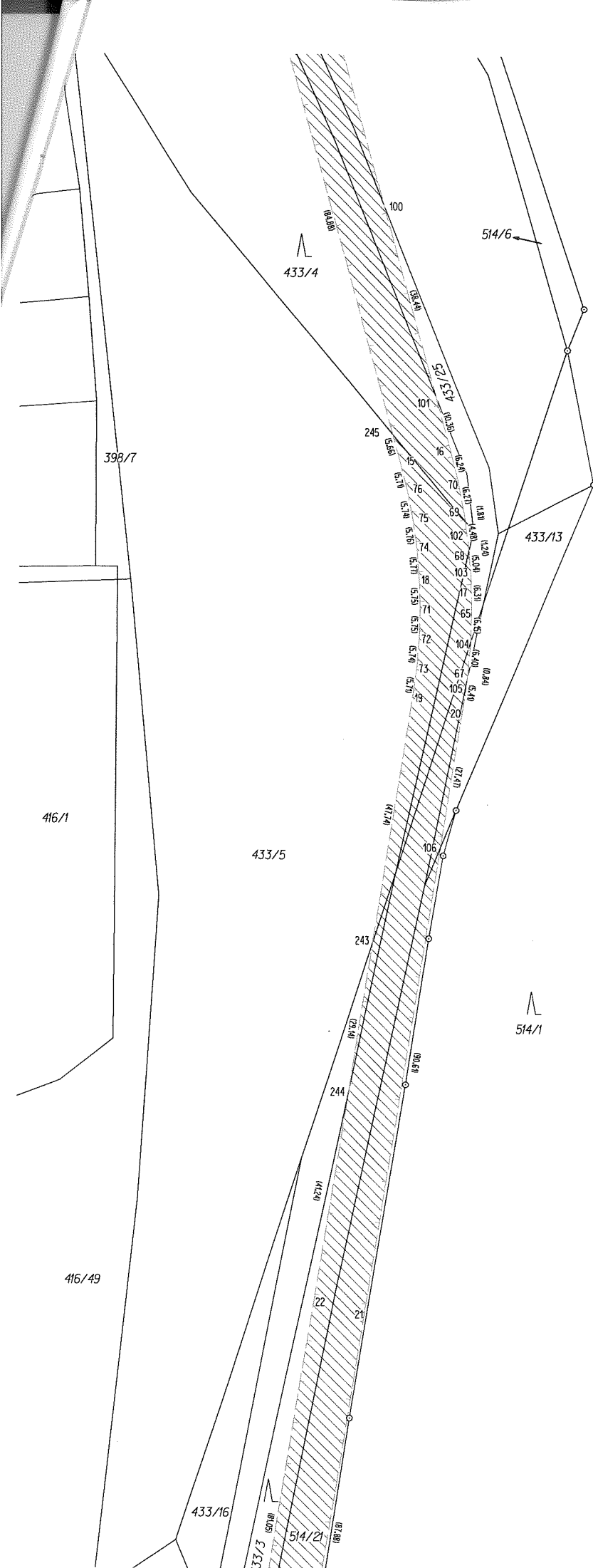

grafická příloha 2
 k.ú. Hubenov u Horní Bělé
 č.zak.166-20009/2018

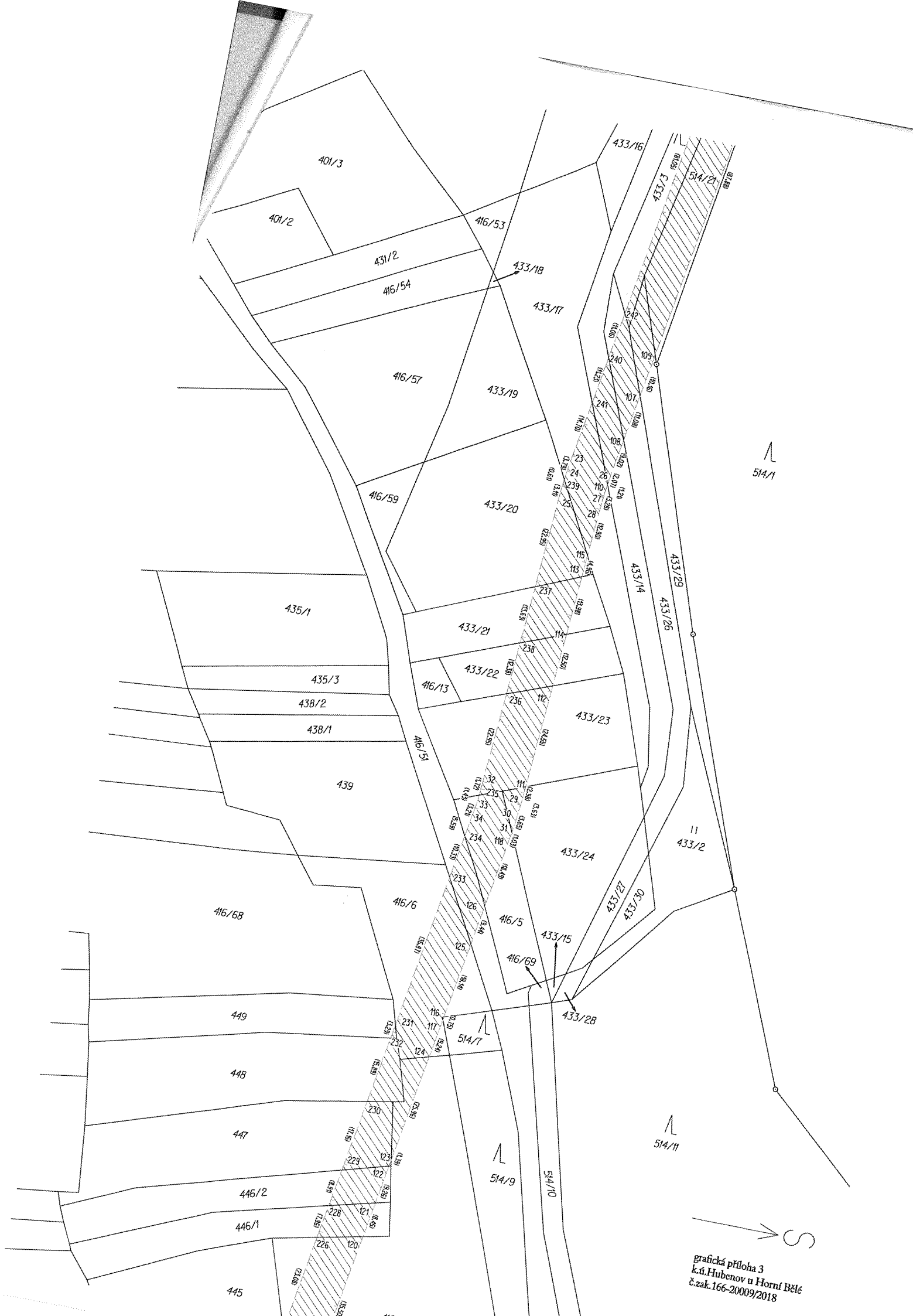

grafická příloha 3
 k.ú. Hubenov u Horní Bělé
 č.zak.166-20009/2018



grafická příloha 4
k.ú. Hubenov u Horní Bělé
č.zak.166-20009/2018

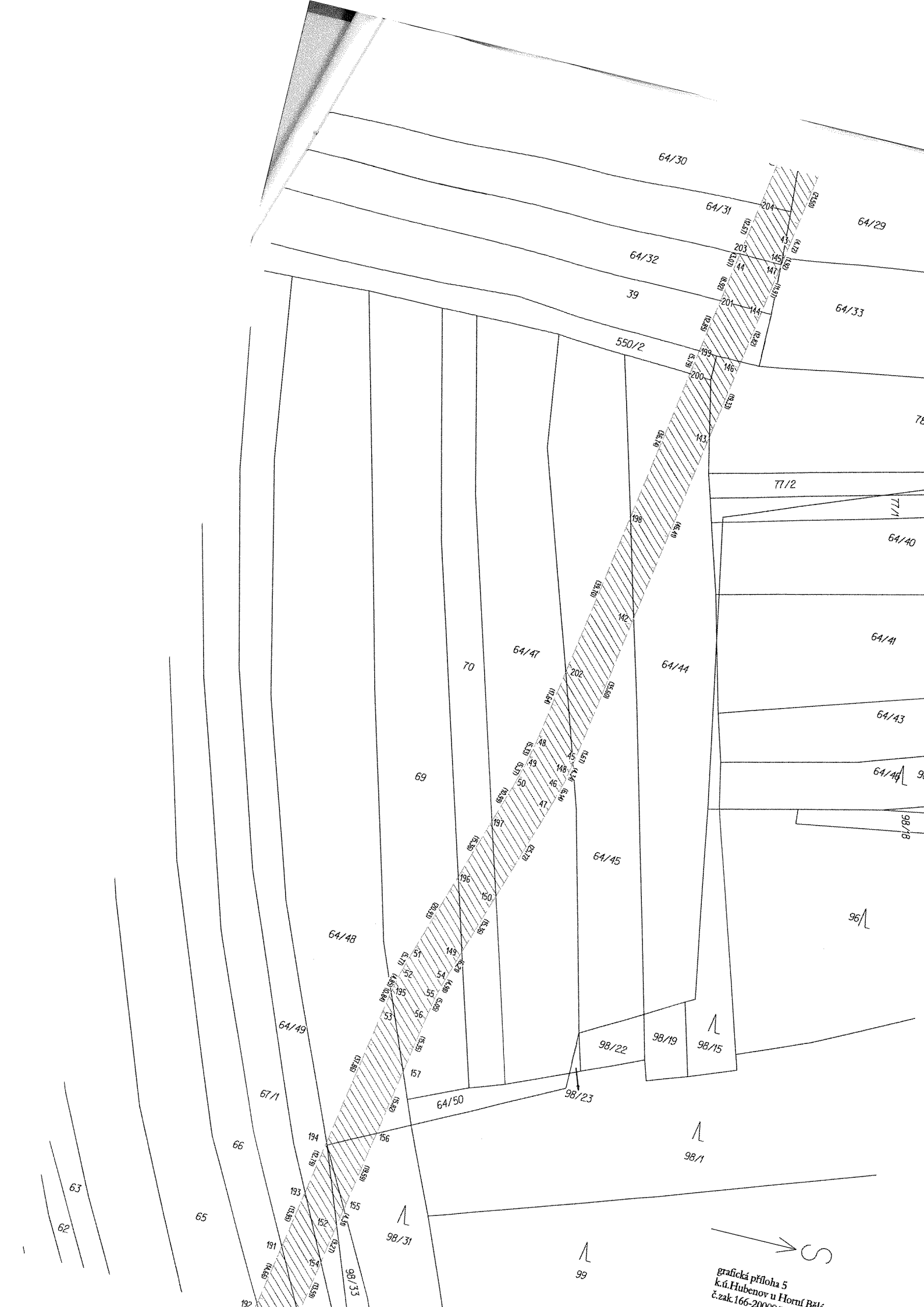

grafická příloha 5
k.ú. Hubenov u Horní Bělky
č.zak. 166-200000



grafická příloha
k.ú. B.