

Seznam souřadnic (S-JTSK)

Číslo bodu	Souřadnice pro zápis do KN		Kód kv.	Poznámka
	Y	X		
k.ú. Uherské Hradiště (772844)				
663-7	538182.78	1181470.01	3	roh budovy
663-37	538148.60	1181484.41	3	
964-33	538215.29	1181442.12	3	roh zdr
1060-6429	538188.23	1181462.38	6	roh betonu
1060-6431	538190.97	1181466.50	6	roh obrubníku
1060-6433	538179.72	1181465.17	6	
1060-6442	538164.45	1181470.01	6	roh budovy
1060-6452	538142.55	1181488.19	6	roh budovy
1092-9	538182.47	1181458.68	3	roh obrubníku
1092-10	538184.40	1181459.76	3	roh obrubníku
1092-29	538145.92	1181471.68	3	roh obrubníku
1092-44	538131.86	1181471.19	3	roh budovy
2207-64	538364.33	1181511.24	3	roh obrubníku
2207-65	538358.51	1181515.01	3	roh obrubníku
1	538146.55	1181485.69	6	roh zděného pilíře
2	538170.07	1181467.13	3	roh obrubníku
3	538183.08	1181459.02	3	roh obrubníku
4	538181.29	1181467.65	3	roh plotu a zdi
5	538186.02	1181464.72	3	roh plotu a zděného pilíře
6	538185.89	1181464.49	3	roh zděného pilíře
7	538186.43	1181464.15	3	roh zděného pilíře
8	538186.58	1181464.38	3	roh plotu a zděného pilíře
9	538188.69	1181463.08	6	roh plotu a obrubníku
10	538217.48	1181440.71	3	roh zdr
11	538252.70	1181423.49	3	roh obrubníku
12	538258.18	1181420.73	3	roh obrubníku
13	538261.78	1181419.37	3	roh obrubníku
14	538264.18	1181418.78	3	roh obrubníku
15	538266.91	1181418.39	3	roh obrubníku
16	538269.18	1181418.34	3	roh obrubníku
17	538273.42	1181418.90	3	roh obrubníku
18	538276.12	1181419.70	3	roh obrubníku
19	538279.20	1181421.16	3	roh obrubníku
20	538282.45	1181423.36	3	roh obrubníku
21	538284.94	1181424.85	3	roh obrubníku
22	538286.80	1181425.61	3	roh obrubníku
23	538288.18	1181426.03	3	roh obrubníku
24	538290.22	1181426.46	3	roh obrubníku
25	538291.96	1181426.56	3	roh obrubníku
26	538293.82	1181426.54	3	roh obrubníku
27	538295.78	1181426.27	3	roh obrubníku
28	538297.52	1181425.74	3	roh obrubníku
29	538299.04	1181425.17	3	roh obrubníku
30	538300.16	1181425.90	3	roh obrubníku
31	538301.85	1181426.45	3	roh obrubníku
32	538302.84	1181426.45	3	roh obrubníku
33	538303.47	1181426.64	3	roh obrubníku
34	538304.03	1181427.00	3	roh obrubníku
35	538304.73	1181427.73	3	roh obrubníku
36	538361.35	1181513.17	3	roh obrubníku
37	538219.20	1181443.37	3	ozn. zed
38	538137.62	1181471.45	3	ocelový hřeb v asfaltu
39	538140.76	1181471.54	3	
40	538134.57	1181471.31	3	

VÝKAZ DOSAVADNÍHO A NOVÉHO STAVU ÚDAJŮ KATASTRU NEMOVITOSTÍ														
Dosavadní stav				Nový stav										
Označení pozemku parc. číslem	Výměra parcely		Druh pozemku Způsob využití	Označení pozemku parc. číslem	Výměra parcely		Druh pozemku Způsob využití	Typ stavby	Způsob využití	Způs. určení výměr	Porovnání se stavem evidence právních vztahů			
	ha	m <sup>2</sup>			ha	m <sup>2</sup>					Díl přechází z pozemku označeného v katastru nemovitostí	dřívější poz. evidenci	Číslo listu vlastnictví	Výměra dílu
448/2	5	06	ostat.pl. ost.komunik.	448/2	2	02	ostat.pl. ost.komunik.			0	448/2	568	2	02
				448/3		87	ostat.pl. ost.komunik.			0	448/2	568		87
				448/4	1	52	ostat.pl. ost.komunik.			0	448/2	568	1	52
				448/5		65	ostat.pl. zeleň			0	448/2	568		65
842/1	2	64	ostat.pl. zeleň	842/1	2	63	ostat.pl. zeleň			0	842/1	568	2	63
				842/8		27	ostat.pl. zeleň			0	842/1	568		27
842/2		69	ostat.pl. zeleň	842/2		56	ostat.pl. zeleň			0	842/2	568		56
				842/9	12	78	ostat.pl. jiná plocha			2	842/2	568	12	78
	3	38	32		3	38	32							

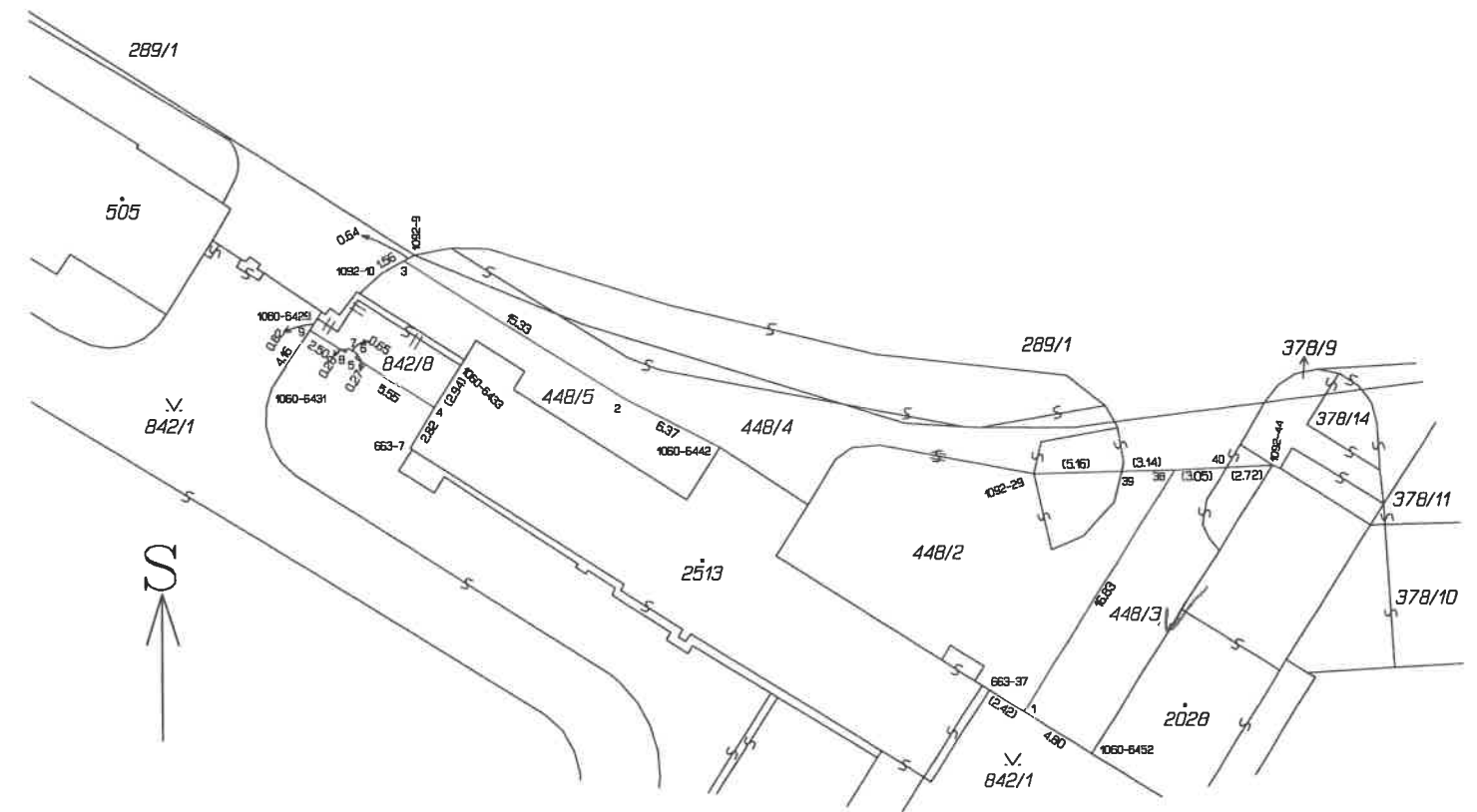

GEOMETRICKÝ PLÁN pro rozdělení pozemku	Geometrický plán ověřil úředně oprávněný zeměměřický inženýr:		Stejnopis ověřil úředně oprávněný zeměměřický inženýr:	
	Jméno, příjmení:		Jméno, příjmení:	
	Číslo položky seznamu úředně oprávněných zeměměřických inženýrů:	2446/09	Číslo položky seznamu úředně oprávněných zeměměřických inženýrů:	2446/09
	Dne: 3. února 2017	Číslo: 6/2017	Dne: 9. 2. 2017	Číslo: 6/2017
Náležitosti a přesnosti odpovídá právním předpisům.		Tento stejnopis odpovídá geometrickému plánu v elektronické podobě uloženému v dokumentaci katastrálního úřadu.		
Vyhotovitel:	Katastrální úřad souhlasí s očištěním parcel.		Ověření stejnopisu geometrického plánu v listinné podobě.	
Číslo plánu: 2398-064/2016	KÚ pro Zlínský kraj KP Uherské Hradiště Romana Kubišová PGP-148/2017-711 2017.02.07 14:42:54 CET			
Okres: Uherské Hradiště				
Obec: Uherské Hradiště				
Kat. území: Uherské Hradiště				
Mapový list: Uherské Hradiště 5-0/41				
Dosavadním vlastníkům pozemků byla poskytnuta možnost seznámit se v terénu s průběhem navrhovaných nových hranic, které byly označeny předepsaným způsobem: roh budovy, roh ohrubníku, ...				