





## Objednávka č.j.: PPR-11573-4/ČJ-2019-990670-MR1

<b>Kupující:</b> <b>Česká republika - Ministerstvo vnitra</b> <b>Nad Štolou 936/3</b> <b>170 34 Praha 7</b> Zastoupen: Mgr. Davidem Pšeničkou, vedoucím OMM SLZ PP ČR IČO: 00007064 DIČ: CZ00007064 Číslo účtu: 5504881/0710	<b>Prodávající:</b>  Zastoupen:  Kontakt:  IČO: 01788493 Prodávající není plátcem DPH Číslo účtu: 
--	---

## Odznamy

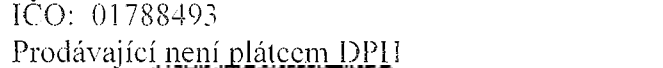
Poř. čís.	Název materiálu	Měrná jednotka	Množství	Cena za kus	Cena celkem
1.	Plakety Ředitelství služby dopravní policie	sada	50	495,-	24 750,-
2.	Dárkové krabičky s odznaky dopravní stráže a služby dopravní policie	sada	100	395,-	39 500,-
<b>Celková cena:</b>					<b>64 250 Kč</b>

Kontaktní osoba za kupujícího: **Termín dodání: do 30. 4. 2019****Místo dodání: Strojnická 27, 3. patro, 170 89 Praha 7****Cena zahrnuje: balné a dopravu****Osoba odpovědná za převzetí zboží, která bude o odevzdání zboží informována alespoň tři pracovní dny předem** 

Při nedodržení termínu dodání Vám bude účtována smluvní pokuta ve výši 0,5% z fakturované částky za každý i započatý kalendářní den prodlení.

Faktura musí splňovat požadavky stanovené v § 29 zákona č. 235/2004 Sb., o dani z přidané hodnoty, ve znění pozdějších předpisů a §435 občanského zákoníku. **Na faktuře uveďte číslo objednávky, označení prodávajícího, kupujícího a zašlete ji na adresu: Policejní prezidium ČR, SLZ - OMTZ,  P.O.BOX 6, 150 05 Praha 5.**

Splatnost faktury je 30 kalendářních dnů ode dne prokazatelného doručení na výše uvedenou adresu. V případě doručení faktury v období od 15. prosince do 28. února se lhůta splatnosti dohodou smluvních stran prodlužuje na šedesát (60) kalendářních dnů. Případně-li poslední den splatnosti na den pracovního volna nebo pracovního klidu, pak je dnem splatnosti nejbližší následující pracovní den.

Dodavatel poskytuje na zboží záruku v délce dva (2) roky ode dne dodání zboží.

Přílohou faktury bude kopie dodacího listu potvrzeného osobou oprávněnou k převzetí zboží.

V Praze dne

za kupujícího

Potvrzení objednávky: prodávající objednávku přijímá

V .....

za prodávajícího

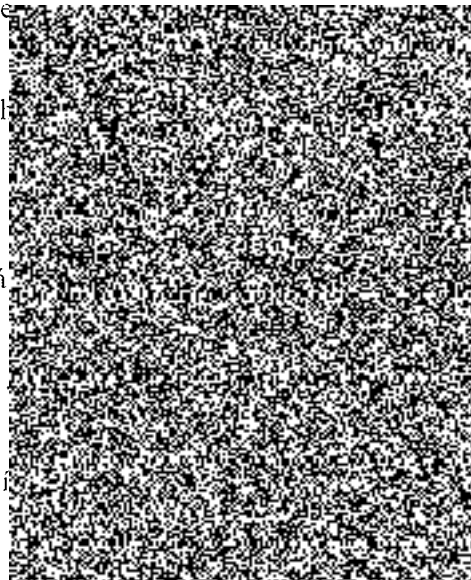

**Technická specifikace plakety služby dopravní policie:**

*Základní parametry vyhotovení:* odznak dopravní stráže a štítek s předepsaným textem umístěné pod sebou na podložce z tvrdého dřeva

A.1. Specifikace odznaku dopravní stráže (umístěn v horní části plakety):

*Rozměry odznaku:* výška cca 48 mm, šířka 80 mm, tloušťka 2 - 3 mm.

*Materiál odznaku:* TOMBAK

*Základní parametry způsobu vyhotovení:* 3D ražba (vzor odznaku je k dispozici na ŘSDP PP k nahlédnutí (kontaktní osoba pplk. Mgr. Michal Hodboď, tel. 974 834 501), elektrogalvanické oboustranné pokovení do barvy starobronz

*Zadní strana odznaku:* hladká, pokovení starobronz

*Způsob upevnění odznaku:* zadní strana osazená dvěma úchyty na šroub, výška šroubu 6 mm, uzavírání za pomoci matky na šroub

*Vzor vzhledu čelní strany odznaku:*

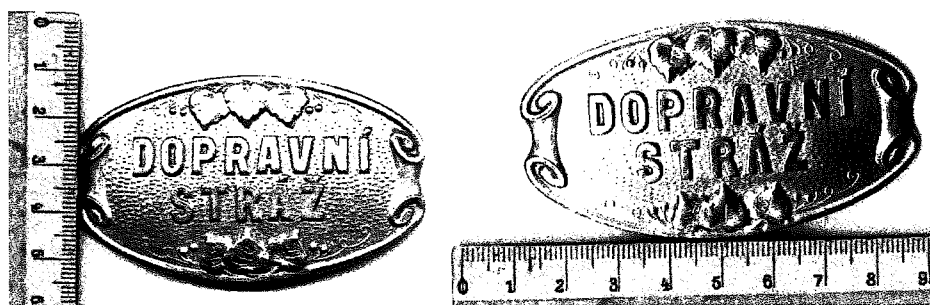

A.2. Specifikace štítku s předepsaným textem (umístěn v dolní části plakety):

*Rozměry štítku:* výška a šířka musí odpovídat dále uvedenému textu, tloušťka štítku cca 2 mm

*Materiál štítku:* TOMBAK

*Základní parametry způsobu vyhotovení:* štítek zhotovený ražbou 2D, v barevném provedení připomínajícím starobronz (antický bronz) tak, aby barevně odpovídal odznaku dopravní stráže (viz bod č. 1 této specifikace)

*Zadní strana štítku:* hladká

*Způsob upevnění štítku:* nalepen na dřevěnou podložku-plaketu

*Text uvedený na štítku:*

U PŘÍLEŽITOSTI 100. VÝROČÍ  
VZNIKU DOPRAVNÍ POLICIE  
VĚNUJE  
ŘEDITEL SLUŽBY DOPRAVNÍ POLICIE  
brig. gen. Ing. Tomáš LERCII

### A.3. Specifikace dřevěné podložky-plakety:

*Rozměry podložky:* výška 185 mm, šířka 140 mm

*Materiál podložky:* tvrdé dřevo s tmavohnědou povrchovou úpravou

*Základní parametry způsobu vyhotovení:* na dřevěnou podložku – plaketu bude umístěn odznak dopravní stráže a pod ním výše specifikovaný štítek

*Zadní strana podložky:* hladká, ve středu horní části otvor umožňující budoucí připevnění na hřebík na zeď

*Grafické vyobrazení tvaru plakety:*



### A.4. Specifikace obalu (kazety, krabičky) na uložení plakety služby dopravní policie:

*Typ obalu:* papírová krabička

*Rozměr obalu:* odpovídající rozměrům plakety, umožňující pohodlné, ale zároveň pevné uložení plakety do obalu

*Barva obalu:* modrá

*Výplň obalu:* umožňující pohodlné, ale zároveň pevné uložení plakety do obalu

### **Technická specifikace dárkové krabičky s odznaky dopravní stráže a služby dopravní policie:**

*Základní parametry vyhotovení:* odznak dopravní stráže a odznak služby dopravní policie umístěné pod sebou v černé krabičce

#### B.1. Specifikace odznaku dopravní stráže (umístěn v horní části kazety):

Jedná se o totožný odznak dopravní stráže, jaký bude umístěn na plaketě (vizte bod A.1.).

#### B.2. Specifikace odznaku služby dopravní policie (umístěn v dolní části kazety):

*Rozměry odznaku:* výška cca 40 mm, šířka 40 mm, tloušťka 2,5 - 3 mm

*Materiál odznaku:* TOMBAK

*Základní parametry způsobu vyhotovení:* zhotovený ražbou 2D, v níže popsaném barevném provedení

*Zadní strana odznaku:* pokovení starostříbro („antické stříbro“)

*Způsob upevnění odznaku:* dva trny s motýlím uzávěrem, tzv. „americký špendlík“

*Barevné provedení čelní strany odznaku:*

A (osmicípá hvězda na podkladu) -- elektrogalvanické pokovení starostříbro („antické stříbro“)

B (zkřížené meče) – elektrogalvanické pokovení zlatem

C (ozubené kolo a středový podklad) – PANTONE 7690U

D (volant) – PANTONE BLACK U

E (vodorovné značení na vozovce) -- PANTONE WHITE

F (vozovka) – PANTONE COOL GREY 9U

vzor odznaku služby dopravní policie v barevném provedení:

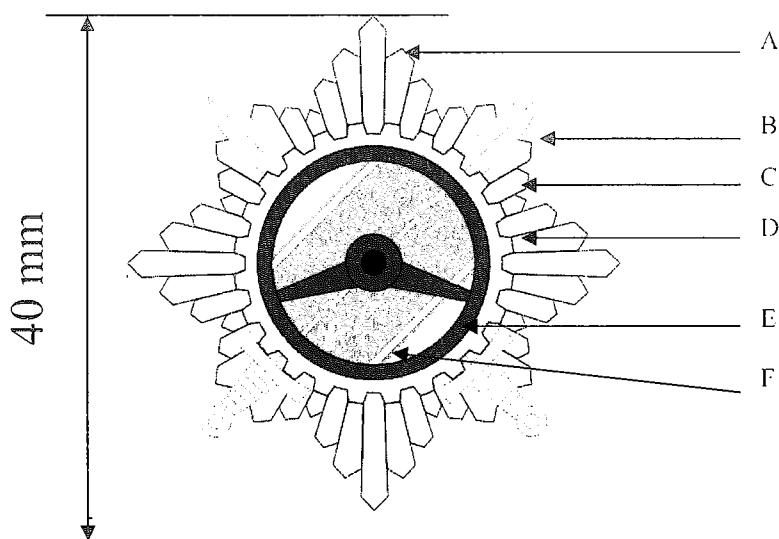

B.3. Specifikace obalu (kazety, krabičky) na uložení odznaků dopravní strážce a služby dopravní policie:

*Typ obalu:* kazeta, krabička

*Rozměr obalu:* výška cca 160 mm, šířka 110 mm, hloubka 35 mm

*Materiál obalu:* koženkový, černé barvy

*Víko obalu:* potisk zlatem (logo a zlatý nápis, vizte nákres níže)



*Způsob umístění odznaků dopravní strážce a služby dopravní policie:* odznaky budou uchyceny do výplně obalu, odznak dopravní strážce v horní části, odznak služby dopravní policie v dolní části, vycentrované vzhledem k rozměrům odznaků a obalu.