

OTIS a.s.
Výroba, montáž a servis výtahů

IČO : 42324254
DIČ : CZ42324254

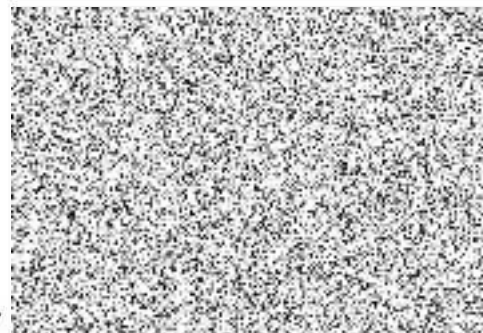

Adresát:
Město Přeštice

Masarykovo nám. 107
334 01 Přeštice

Objednatel: Město Přeštice
Masarykovo nám. 107
334 01 Přeštice

Oznámení o změně ceny u smlouvy č.: **D1844**

Platnost od: 1.4.2019

Číslo jednotky	Typ výtahu	Umístění (ulice) Typ fakturace	Cena do 31.03.2019 za jeden měsíc [Kč]			Cena od 01.04.2019 za jeden měsíc [Kč]		
			podléhající DPH 0%	podléhající DPH 15%	podléhající DPH 21%	podléhající DPH 0%	podléhající DPH 15%	podléhající DPH 21%
90926	HYDRAULICKY	Třebízského 24, Přeštice čtvrtletně						
D4345	NG 500/0,18	Husova 1079, Přeštice čtvrtletně	869,00			944,00		
D4347	ZP	Husova 1079, Přeštice čtvrtletně	805,00			874,00		
Q1506	TOV 500/1,4	Husova 465, Přeštice čtvrtletně	274,00			298,00		
Q1965	OHF 630	Husova 760, Přeštice čtvrtletně	1.236,00			1.342,00		
Q2082	OT 1000/1	Sedláčkova 553, Přeštice čtvrtletně	1.339,00			1.454,00		
			1.246,00			1.353,00		
		Celkem :	5.769,00			6.265,00		

Dodavatel :

Odběratel :

Dne : 18.3.2019



Dne :



OTIS a.s.
J.Opletala 3506/45
690 02 Břeclav



Odbor vnější komunikace
Oddělení informačních služeb – ústředí

Datum vystavení 7.1.2019
Naše značka Z-02865-CEN-18
Číslo jednací: CSU - 64/2018-15
Počet listů: 1
Počet příloh/počet listů příloh: -/-
Vyřizuje: 
Tel./Fax: E-mail: 

Věc: Výpis ze statistického zjišťování

Index průměrné hrubé měsíční nominální mzdy

(stejně období předchozího roku = 100) za 1. - 3. čtvrtletí 2018 činil.

108,6 (nárůst 8,6%).

Pramen: Rychlá informace ČSÚ „Průměrné mzdy - 3. čtvrtletí 2018“ zveřejněná na internetových stránkách ČSÚ dne 4. prosince 2018

“



Český statistický úřad je ústředním orgánem státní správy České republiky. V souladu se svým posláním zajišťuje, aby statistické informace byly k dispozici všem, kteří je potřebují. ČSÚ nabízí aktuální a spolehlivé údaje o obyvatelstvu, ekonomice, ekologii a sociální sféře, a to jak v ČR, tak v zemích Evropské unie. Tyto informace lze snadno najít na internetových stránkách ČSÚ www.czso.cz nebo se můžete obrátit na pracovníky informačních služeb, případně navštívit Ústřední statistickou knihovnu, kde Vám jsou k dispozici jak aktuální, tak starší statistické informace především v tištěné podobě.

Užitečným pomocníkem při vyhledávání údajů je **Katalog produktů**, poskytující přehled o všech výstupech, které budou v elektronické i tištěné podobě zveřejněny v daném roce.

Rovnost přístupu všech uživatelů ke statistickým informacím je kromě jiného zajištěna i publikováním kalendáře zveřejnění tzv. Rychlých informací. Kalendář najdete na internetových stránkách úřadu www.czso.cz.

* * *

Informační služby – na základě požadavků uživatelů poskytujeme výsledky statistických zjišťování i údaje z registrů spravovaných ČSÚ, a to v podobě standardní (předem připravené) i nestandardní (podle individuálních požadavků uživatelů). Více informací najdete na www.czso.cz pod odkazem **O ČSÚ – Nabídka služeb**.

Kontakty:

Informační služby:

Tel.: [224241211](tel:224241211)

E-mail: info@czso.cz

Evropská a mezinárodní data:

Tel.: [224241211](tel:224241211)

E-mail: evropska@czso.cz

Výběry z Registru ekonomických subjektů (RES) a jiných databází:

Tel.: [224241211](tel:224241211)

E-mail: vybere@czso.cz

Ústřední statistická knihovna:

Tel.: [224241211](tel:224241211)

E-mail: knihovna@czso.cz