

POHLED DVORNÍ (JIŽNÍ)

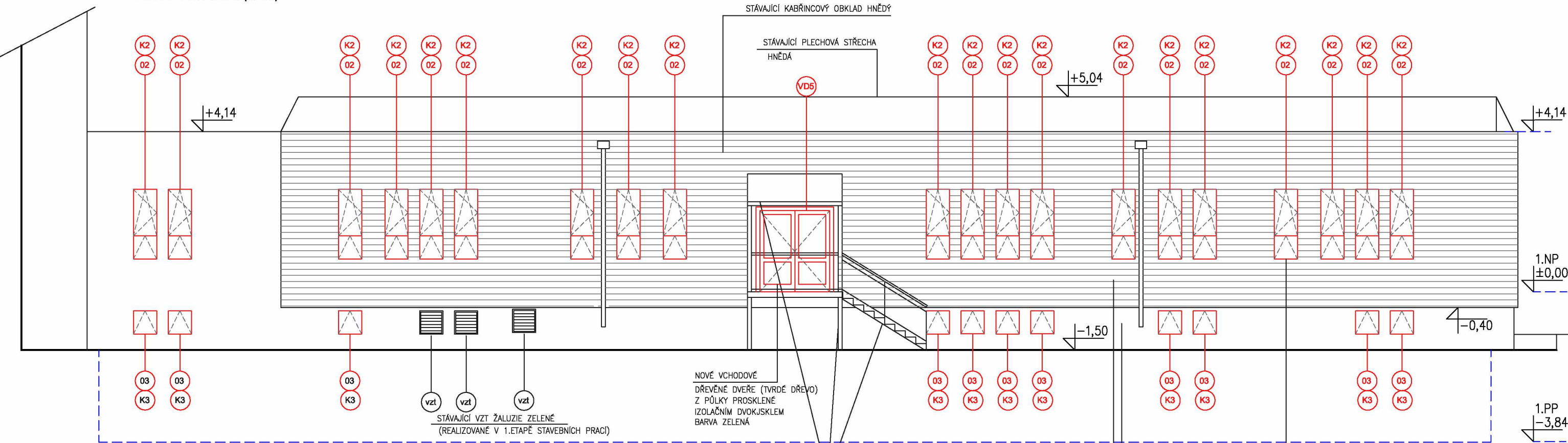

POHLED BOČNÍ (VÝCHODNÍ)

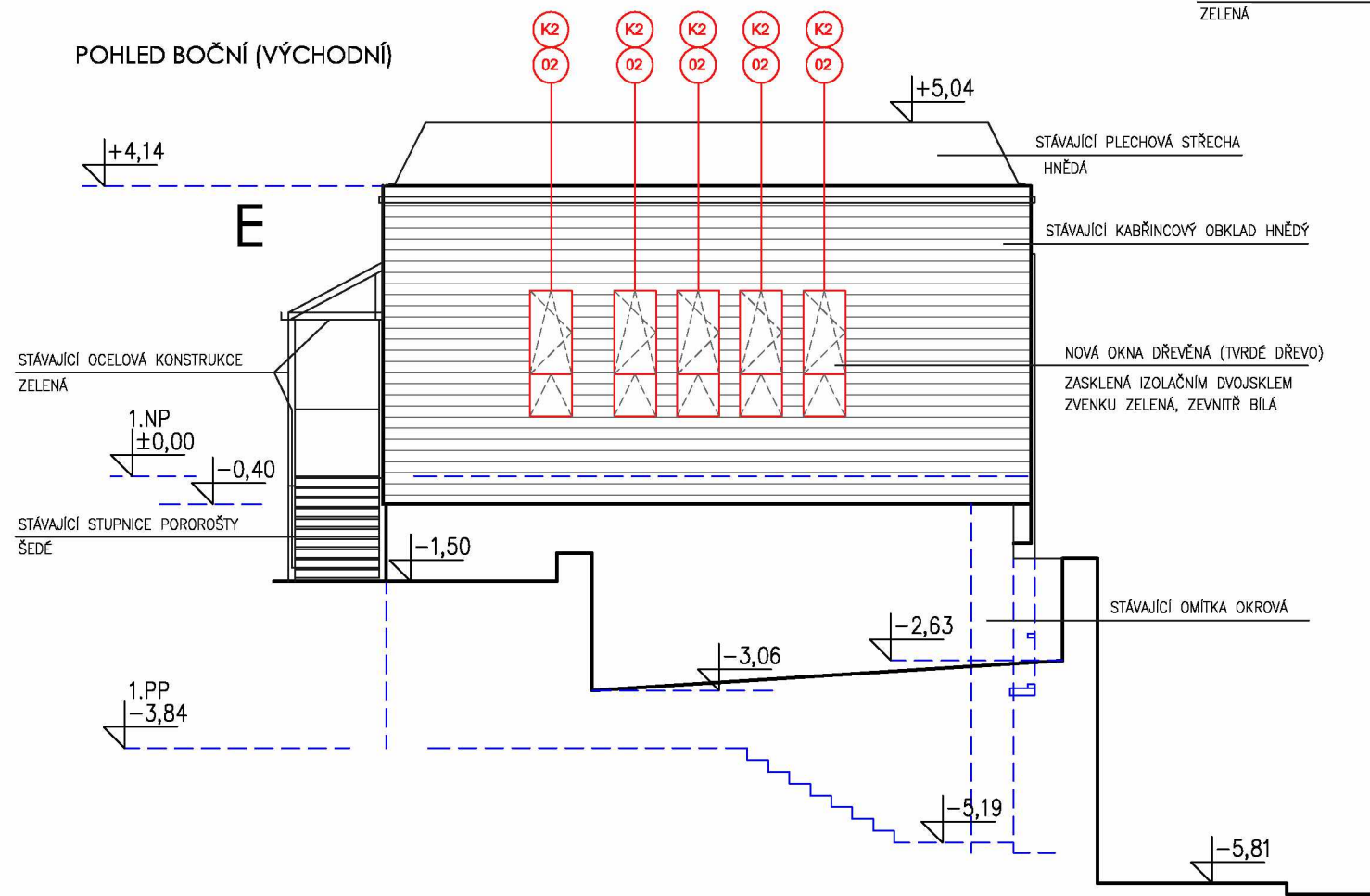

POZNÁMKA:

POPIS VÝPLNÍ OTVORŮ A JEJICH VLASTNOSTÍ VČETNĚ PARAPETNÍCH DESEK, KLEMPÍŘSKÝCH PRVKŮ APOD. VIZ VÝROBKY 18 A . PŮDORYSY A TECHNICKÁ ZPRÁVA PŘED VÝROBOU NUTNO PROVĚST ZAMĚŘENÍ SKUTEČNÝCH ROZMĚRŮ

LEGENDA MATERIÁLU

- STÁVAJÍCÍ KONSTRUKCE
- NOVÉ VÝPLNĚ OTVORŮ

REVIZE A - PRO REALIZACI NOVÝCH OKEN , 03/2018

PODROBNĚ VIZ TECHNICKÁ ZPRÁVA, VÝPISY A OSTATNÍ ČÁSTI PROJEKTU ZA ±0,00 SE POVAŽUJE ÚROVEŇ PODLAHY V INTERIERU ZA DVEŘMI U HLAVNÍHO VSTUPU DO JÍDELNY

<p>G -Team Projektová kancelář s.r.o. Veleslavínská 39 162 00 PRAHA 6</p> <p>Hlavní inženýr projektu: [REDACTED]</p> <p>Zodp. projektant: [REDACTED]</p> <p>Vypracoval: [REDACTED]</p> <p>Investor: ÚMČ Praha 7 - odbor školství nábf. Kpt. Jaroše 1000 170 00 Praha 7</p>	<p>Zakázka:</p> <p style="text-align: center;">ZŠ FRANTIŠKY PLAMÍNKOVÉ Fr. Křížka 490/2, 170 00, PRAHA7 MODERNIZACE GASTROPROVOZU</p> <p>Obsah:</p> <p style="text-align: center;">ARCHITEKTONICKO - STAVEBNÍ ŘEŠENÍ</p> <p>Název přílohy: POHLED DVORNÍ/JIŽNÍ a BOČNÍ/VÝCHODNÍ (SCHEMA) - NAVRHOVANÝ STAV</p>	<p>Č. kopie:</p> <p>Datum: 12.2016 Revize : A</p> <p>Profese: D.1.1</p> <p>Č. výkresu: 17A</p>
	<p>Stupeň PD: DPS Měřítko: 1 : 100</p> <p>Číslo zakázky: Počet formátů A4:</p>	