

Krycí list ZBV

Název a evidenční číslo Stavby: II/331 Sojovice, rekonstrukce mostu ev. č. 331-008 Název stavebního objektu/provozního souboru (SO/PS): Provizorní komunikace polní cesty	Číslo SO/PS / / číslo Změny SO/PS: 152/1	Číslo ZBV: 11
Objednatel: Středočeský kraj Zborovská 11, 150 00 Praha 5, Smíchov IČ: 70891095		
Zhotovitel: Společnost II/331 Sojovice, rekonstrukce mostu se sídlem: HABAU CZ s.r.o., Žižkova tř. 1321/1, České Budějovice 6, 370 01 České Budějovice založená společníky: 1. HABAU CZ s.r.o., Žižkova tř. 1321/1, 370 01 České Budějovice IČO: 26068338 2. Společnost T.A.Q. s.r.o., Fetrovská 1002/59, 160 00 Praha 6 IČO: 28868781 3. Porr a.s, Dubečská 3238/36, Strašnice, 100 00 Praha 10 IČO: 43005560		

Rekapitulace ZBV č. 11 dle Skupin 1, 2, 3, 4, 5

část ZBV č.	Cena navrhovaných Změn záporných	Cena navrhovaných Změn kladných	Cena navrhovaných Změn záporných a Změn kladných celkem
11.1	0,00	0,00	0,00
11.2		0,00	0,00
11.3	-717 846,46	0,00	-717 846,46
11.4	0,00	0,00	0,00
11.5	0,00		
Suma ZBV č. 11	-717 846,46	0,00	-717 846,46

Části ZBV se číslují číslem ZBV, za kterým je tečka a index udávající číslo Skupiny.
Stejný systém číslování se používá pro jednotlivé Evidenční nebo Změnové listy
a pro Rozpis ocenění změn položek.

ZBV - krycí list

Číslo paré:

Změnový list

Název a evidenční číslo Stavby: II/331 Sojovice, rekonstrukce mostu ev. č. 331-008 Název stavebního objektu/provozního souboru (SO/PS): Provizorní komunikace polní cesty	Číslo SO/PS / číslo Změny SO/PS: 152/1	Číslo ZBV: 11.3
--	--	---------------------------

Strany smlouvy o dílo č. S-0887/DOP/2017 na realizaci uvedené Stavby uzavřené dne 16.6.2017 (dále jen Smlouva):

Objednatel: Středočeský kraj, Zborovská 11, 150 00 Praha 5, Smíchov

Zhotovitel: Společnost II/331 Sojovice, rekonstrukce mostu, se sídlem: HABAU CZ s.r.o., Žižkova tř. 1321/1, 370 01 České Budějovice

Přílohy Změnového listu:			Paré č.	
1. Krycí list	1	počet listů	1	Objednatel
2. Změnový list	1	počet listů	2	Zhotovitel
3. Zápis o projednání ocenění soupisu prací	1	počet listů	3	Projektant
4. Rozpis ocenění Změn položek	1	počet listů	4	TDI
5. Přehled zařazení změn do skupin	1	počet listů	5	Regionální dotační kancelář
6. Přehled dalších dokladů	1	počet listů		
Ostatní doklady dle přehledu dokladů	3	počet listů		

Iniciátor změny: Zhotovitel

Popis a zdůvodnění Změny:

Podrobný technický popis Změny:

SO nebyl realizován

Zdůvodnění Změny:

Při postupu provádění prací v rámci stavby nebyl nakonec tento objekt SO 152 pro přeložku polní cesty vůbec realizován, protože výstavba přeložky spadla do období po sklizni a bylo možné pro napojení na polní cestu využít objezd po poli bez jakýchkoli úprav.

V rámci předložené změny se tedy jedná o odečtení položek, které v rámci stavby nebyly zhotovitelem provedeny.

Tato změna vznikla v průběhu provádění prací. Jedná se o Změnu nepodstatnou, nepředvídanou, která jsou tak podle § 5, odst. 1, písm.c) resp. § 10 Směrnice R-SM-36 Krajské správy a údržby silnic Středočeského kraje (účinnost od 29.5.2017) upřesňující provádění změn závazků dle zákona č.

134/2016 Sb., o zadávání veřejných zakázek zařazena do Skupiny 3. Zároveň se jedná o práce, které nemějí celkovou povahu veřejné zakázky.

Z hlediska Zákona o zadávání veřejných zakázek č. 134/2016 Sb. Změna nepředstavuje vznik podstatné změny závazku a dle § 222, odst. 6 se jedná o změnu nepředvídanou.

Údaje v Kč bez DPH:

Cena navrhovaných Změn záporných	Cena navrhovaných Změn kladných	Cena navrhovaných Změn záporných a Změn kladných celkem	Součet absolutních hodnot Změn kladných a Změn záporných
-717 846,46	0,00	-717 846,46	717 846,46

Podpis vyjadřuje souhlas se Změnou:

Zhotovitel (stavbyvedoucí)	jméno	Jindřich Netušil	datum	15-01-2019	podpis
Projektant (autorský dozor)	jméno	Ing. Miroslav Seidl	datum	15-01-2019	podpis
Technický dozor investora	jméno	Ing. Jan Volek	datum	10-01-2019	podpis
Supervize	jméno		datum		podpis
Zástupce Objednatele:	jméno	Ing. Milan Fiala	datum		podpis

Objednatel a Zhotovitel se dohodli, že u tohoto SO/PS, který je součástí uvedené Stavby, budou provedeny Změny, jež jsou podle tohoto Změnového listu zdůvodněny, dokladovány a oceněny v dokumentaci této Změny. Smluvní strany shodně prohlašují, že Změny dle tohoto Změnového listu jsou provedeny v souladu s podmínkami článku 13.2 Smluvních podmínek. Tento Změnový list představuje dodatek Smlouvy. Smlouva se mění v rozsahu upřesněném v tomto Změnovém listu. V ostatním zůstávají práva a povinnosti Objednatele a Zhotovitele sjednané ve Smlouvě nedotčeny. Na důkaz osoby oprávněné jednat jménem nebo v zastoupení Objednatele a Zhotovitele své podpisy.

Objednatel (Oprávněná osoba Objednatele)	jméno	Martin Herman	datum		podpis
Zhotovitel	jméno	Ing. Jan Vítek, Ph.D. HABAU CZ s.r.o.	datum	15-01-2019	podpis
	jméno	Ing. Petr Křenek, HABAU CZ s.r.o.	datum		podpis
	jméno	Petr Jelínek Společnost T.A.Q. s.r.o.	datum	15-01-2019	podpis
	jméno	Ing. Pavel Hirsch Porr a.s.	datum	15-01-2019	podpis
	jméno	Ing. Petr Semerád Porr.a.s.	datum		podpis

Číslo pa

ZÁPIS

**o projednání ocenění soupisu prací a ceny stavebního objektu/provozního souboru (SO/PS)
pro všechny skupiny - pro ZBV číslo: 11**

Název Stavby: II/331 Sojovice, rekonstrukce mostu ev. č. 331-008	
Číslo SO/PS / číslo Změny SO/PS:	152/1
Název stavebního objektu/provozního souboru (SO/PS): Provizorní komunikace polní cesty	

Údaje v Kč bez DPH

Cena SO/PS dle Smlouvy
1 - zadat
717 846,46

Poznámka: Cenu všech Změn záporných v předchozích Změnách na SO/PS a cenu navrhovaných Změn záporných na SO/PS je nutno zadávat se znaménkem mínus (-).

Cena SO/PS v předchozích ZBV:

Údaje v Kč bez DPH

	Cena všech Změn záporných v předchozích Změnách na SO/PS	Cena všech Změn kladných v předchozích Změnách na SO/PS	Cena SO/PS po všech předchozích Změnách	Rozdíl ceny SO/PS po všech předchozích Změnách a ve Smlouvě
2	3 - zadat	4 - zadat	5=1+3+4	6=5-1
stavební/montážní práce	0,00	0,00	717 846,46	0,00

Cena SO/PS v této ZBV a po této ZBV:

Údaje v Kč bez DPH

	Cena navrhovaných Změn záporných na SO/PS	Cena navrhovaných Změn kladných na SO/PS	Cena všech Změn kladných na SO/PS (předchozích a navrhovaných)	Cena všech Změn kladných na SO/PS k ceně SO/PS dle Smlouvy v %
7	8 - zadat	9 - zadat	10=4+9	11=10/1
stavební/montážní práce	-717 846,46	0,00	0,00	0,00%

Cena SO/PS po této ZBV:

Údaje v Kč bez DPH

	Cena všech Změn záporných na SO/PS (předchozích a navrhovaných)	Cena SO/PS po této Změně	Rozdíl ceny SO/PS po této Změně oproti ceně SO/PS dle Smlouvy	Rozdíl ceny SO/PS po této Změně oproti ceně SO/PS dle Smlouvy v %
12	13=3+8	14=1+13+10	15=14-1	16=15/1
stavební/montážní práce	-717 846,46	0,00	-717 846,46	-100,00%

Vyjádření (souhlasím x nesouhlasím), jméno, datum, podpis

Zhotovitel (stavbyvedoucí): Jindřich Netušil 15.01.2019
 Projektant (autorský dozor): Ing. Miroslav Seidl 10.01.2019
 Stavební dozor: Ing. Jan Volek 18.01.2019
 Zástupce Objednatele: Ing. Milan Fiala 17.3.019
 Zaměstnanec KSÚS SK odpovědný za cenové projednání Změny: Ing. Milan Peška 14.03.2019

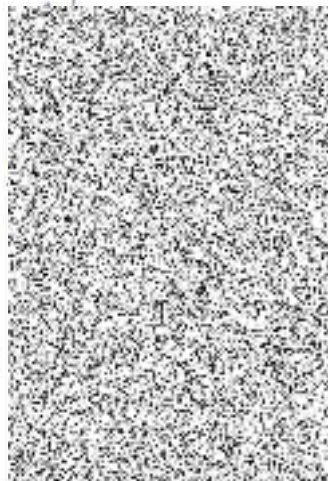

Rozpis ocenění Změn položek - pro ZBV číslo: 11

Stavba: II/331 Sojovice, rekonstrukce mostu ev. č. 331-008

Objekt: SO 152 Provizorní komunikace polní cesty

Popis změny:

ZMĚNA SOUPISU PRACÍ (SO/PS)

č. 152/1

Skupina Změn: 3

Č.	Kód položky	Popis	MJ	Množství ve smlouvě	Množství ve změně	Množství rozdílu	Cena za měrnou jednotku v Kč	Cena celkem ve Smlouvě v Kč	Změny záporné v Kč	Změny kladné v Kč	Cena celkem ve změně v Kč	Rozdíl cen celkem v Kč	Rozdíl cen celkem v %
1	2	3	4	5	6	7	8	9	10	11	12	13	14
1	122201402	Výkopávky v zemníku na suchu v hornině tř. 3 objem do 1000 m3	m3	298,80	0,000	-298,800	176,85	52 842,78	-52 842,78	0,00	-52 842,78	-52 842,78	-100,00
2	122201409	Příplatek za lepivost u výkopávek v zemníku na suchu v hornině tř. 3	m3	89,64	0,000	-89,640	58,95	5 284,28	-5 284,28	0,00	-5 284,28	-5 284,28	-100,00
3	122302202	Odkopávky a prokopávky nezapažené pro silnice objemu do 1000 m3 v hornině tř. 4 za lepivost	m3	30,70	0,000	-30,700	53,71	1 648,90	-1 648,90	0,00	-1 648,90	-1 648,90	-100,00
4	122302209	Příplatek k odkopávkám a prokopávkám pro silnice v hornině tř. 4 za lepivost	m3	9,21	0,000	-9,210	10,51	96,80	-96,80	0,00	-96,80	-96,80	-100,00
5	162301102	Vodorovné přemístění do 1000 m výkopku/sypaniny z horniny tř. 1 až 4	m3	61,40	0,000	-61,400	43,62	2 678,27	-2 678,27	0,00	-2 678,27	-2 678,27	-100,00
6	162701105	Vodorovné přemístění do 10000 m výkopku/sypaniny z horniny tř. 1 až 4	m3	298,80	0,000	-298,800	131,00	39 142,80	-39 142,80	0,00	-39 142,80	-39 142,80	-100,00
7	162701109	Příplatek k vodorovnému přemístění výkopku/sypaniny z horniny tř. 1 až 4 ZKD	m3	2 988,00	0,000	-2 988,000	13,10	39 142,80	-39 142,80	0,00	-39 142,80	-39 142,80	-100,00
8	167101102	Nakládání výkopku z hornin tř. 1 až 4 přes 100 m3	m3	30,70	0,000	-30,700	26,20	804,34	-804,34	0,00	-804,34	-804,34	-100,00
9	171101102	Uložení sypaniny z hornin soudržných do násypů zhutněných na 96 % PS	m3	329,50	0,000	-329,500	78,86	25 984,37	-25 984,37	0,00	-25 984,37	-25 984,37	-100,00
10	171201201	Uložení sypaniny na skládky	m3	30,70	0,000	-30,700	20,96	643,47	-643,47	0,00	-643,47	-643,47	-100,00
11	181951102	Úprava pláně v hornině tř. 1 až 4 se zhutněním	m2	1 000,00	0,000	-1 000,000	14,02	14 020,00	-14 020,00	0,00	-14 020,00	-14 020,00	-100,00
12	182201101	Svahování násypů	m2	462,40	0,000	-462,400	24,63	11 388,91	-11 388,91	0,00	-11 388,91	-11 388,91	-100,00
13	215901101	Zhutnění podloží z hornin soudržných do 92% PS nebo nesoudržných spýkých k	m2	1 264,80	0,000	-1 264,800	72,31	91 457,69	-91 457,69	0,00	-91 457,69	-91 457,69	-100,00
14	564851111	Podklad ze štěrkodrtě ŠD tl 150 mm	m2	81,50	0,000	-81,500	155,50	12 673,25	-12 673,25	0,00	-12 673,25	-12 673,25	-100,00
15	564861111	Podklad ze štěrkodrtě ŠD tl 200 mm	m2	846,85	0,000	-846,850	202,26	171 283,88	-171 283,88	0,00	-171 283,88	-171 283,88	-100,00
16	564952114	Podklad z mechanicky zpevněného kameniva MZK tl 180 mm	m2	708,05	0,000	-708,050	282,83	200 257,78	-200 257,78	0,00	-200 257,78	-200 257,78	-100,00
17	569851111	Zpevnění krajnic štěrkodrtí tl 150 mm	m2	280,40	0,000	-280,400	166,91	46 801,56	-46 801,56	0,00	-46 801,56	-46 801,56	-100,00
18	998225111	Přesun hmot pro pozemní komunikace s krytem z kamene, monolitickým betonov	t	77,95	0,000	-77,948	10,87	847,29	-847,29	0,00	-847,29	-847,29	-100,00
19	998225191	Příplatek k přesunu hmot pro pozemní komunikace s krytem z kamene, živičným	t	77,95	0,000	-77,948	10,87	847,29	-847,29	0,00	-847,29	-847,29	-100,00
Celkem								717 846,46	-717 846,46	0,00	-717 846,46	-717 846,46	

Přehled dalších dokladů

Číslo ZBV:	11
Název a evidenční číslo stavby:	II/331 Sojovice, rekonstrukce mostu ev. č. 331-008
Název stavebního objektu / provozního souboru (SO/PS):	Provizorní komunikace polní cesty
Číslo SO/PS / číslo změny SO/PS:	152 / 1

Doklad	Součást dokumentace ZBV	
	ANO (počet listů)	NE - Uloženo
Změnový rozpočet SO 152	1	
Stanovisko TDI ke změně	1	
Stanovisko AD ke změně	1	
Počet listů celkem	3	

Změnový soupis prací SO 152 - ZBV 11

Stavba : 170014 - II/331 Sojovice, rekonstrukce mostu ev.č. 331-008
Odběratel : Středočeský kraj
Vlastník : Základní rozpočet
Provádí : 800 - Sdružení
Stavební objekt : SO 152 - Provizorní komunikace polní cesty

Č.p.	Kód položky	Typ	Název položky	MJ	Množství v rozpočtu	Množství v dodatcích	Množství celkem	J. C.	Náklad v rozpočtu	Náklad v dodatcích	Náklad celkem
									717 846,46	- 717 846,46	0,00
1	122201402	K	Vykopávky v zemníku na suchu v hornině tř. 3 objem do 1000 m3	m3	298,80	-298,800	0,000	176,85	52 842,78	- 52 842,78	0,00
2	122201409	K	Příplatek za lepivost u vykopávek v zemníku na suchu v hornině tř. 3	m3	89,64	-89,640	0,000	58,95	5 284,28	- 5 284,28	0,00
3	122302202	K	Odkopávky a prokopávky nezapažené pro silnice objemu do 1000 m3 v hornině tř. 4	m3	30,70	-30,700	0,000	53,71	1 648,90	- 1 648,90	0,00
4	122302209	K	Příplatek k odkopávkám a prokopávkám pro silnice v hornině tř. 4 za lepivost	m3	9,21	-9,210	0,000	10,51	96,80	- 96,80	0,00
5	162301102	K	Vodorovné přemístění do 1000 m výkopku/sypaniny z horniny tř. 1 až 4	m3	61,40	-61,400	0,000	43,62	2 678,27	- 2 678,27	0,00
6	162701105	K	Vodorovné přemístění do 10000 m výkopku/sypaniny z horniny tř. 1 až 4	m3	298,80	-298,800	0,000	131,00	39 142,80	- 39 142,80	0,00
7	162701109	K	Příplatek k vodorovnému přemístění výkopku/sypaniny z horniny tř. 1 až 4 ZKD 1000 m přes 10000 m	m3	2 988,00	-2 988,000	0,000	13,10	39 142,80	- 39 142,80	0,00
8	167101102	K	Nakládání výkopku z hornin tř. 1 až 4 přes 100 m3	m3	30,70	-30,700	0,000	26,20	804,34	- 804,34	0,00
9	171101102	K	Uložení sypaniny z hornin soudržných do násypů zhutněných na 96 % PS	m3	329,50	-329,500	0,000	78,86	25 984,37	- 25 984,37	0,00
10	171201201	K	Uložení sypaniny na skládky	m3	30,70	-30,700	0,000	20,96	643,47	- 643,47	0,00
11	181951102	K	Úprava pláňe v hornině tř. 1 až 4 se zhutněním	m2	1 000,00	-1 000,000	0,000	14,02	14 020,00	- 14 020,00	0,00
12	182201101	K	Svahování násypů	m2	462,40	-462,400	0,000	24,63	11 388,91	- 11 388,91	0,00
13	215901101	K	Zhutnění podloží z hornin soudržných do 92% PS nebo nesoudržných syplých l(d) do 0,8	m2	1 264,80	-1 264,800	0,000	72,31	91 457,69	- 91 457,69	0,00
14	564851111	K	Podklad ze štěrku tl 150 mm	m2	81,50	-81,500	0,000	155,50	12 673,25	- 12 673,25	0,00
15	564861111	K	Podklad ze štěrku tl 200 mm	m2	846,85	-846,850	0,000	202,26	171 283,88	- 171 283,88	0,00
16	564952114	K	Podklad z mechanicky zpevněného kameniva MZK tl 180 mm	m2	708,05	-708,050	0,000	282,83	200 257,78	- 200 257,78	0,00
17	569851111	K	Zpevnění krajnic štěrku tl 150 mm	m2	280,40	-280,400	0,000	166,91	46 801,56	- 46 801,56	0,00
18	998225111	K	Přesun hmot pro pozemní komunikace s krytem z kamene, monolitickým betonovým nebo živičným	t	77,95	-77,948	0,000	10,87	847,29	- 847,29	0,00
19	998225191	K	Příplatek k přesunu hmot pro pozemní komunikace s krytem z kamene, živičným, betonovým do 1000 m	t	77,95	-77,948	0,000	10,87	847,29	- 847,29	0,00
									717 846,46	- 717 846,46	0,00

NAŠE ZNAČKA: TD/145/16-399/VJ/18
VYŘIZUJE: Ing. Jan Volek
DATUM: 20/12/2018

**Krajská správa a údržba silnic
Středočeského kraje**
Zborovská 81/11
150 21 Praha 5
Ing. Milan Fiala

**Věc: Stanovisko TDI k dokumentaci ZBV č. 11 pro akci „II/331 Sojovice,
rekonstrukce mostu ev. č. 331 – 008 (přeložka silnice II/331 s novým
mostem přes Jizeru)“**

**Objednatel: Středočeský kraj Zborovská 81/11, 150 21 Praha 5 -
Smíchov zastoupený Krajskou správou silnic
Středočeského kraje**

**Zhotovitel: Společnost II/331 Sojovice, rekonstrukce mostu se
sídlem Habau CZ, s.r.o., Žižkova tř. 132/1, 370 01
České Budějovice**

**TDI, koordinátor BOZP: PRAGOPROJEKT, a.s., K Ryšánce 1668/16, 147 54
Praha 4**

**Zpracovatel PDPS: PRAGOPROJEKT, a.s., K Ryšánce 1668/16, 147 54
Praha 4**

**Předpokládaná doba výstavby:
07/2017 – 10/2018**

V rámci výkonu TDI na výše uvedené stavbě jsme obdrželi od zhotovitele návrh na ZBV č. 11 pro SO 152 Provizorní komunikace polní cesty

Odůvodnění změny:

SO 152 Provizorní komunikace polní cesty nebyl proveden, neboť přístup na polní cestu byl vzhledem k období výstavby (po sklizni) realizován po přilehlém poli.

Stanovisko TDI:

S předloženým ZBV č. 11 jako technický dozor souhlasím.



Ing. Jan Volek
technický dozor investora

NAŠE ZNAČKA: MO II-Se-0003-2019

VYŘIZUJE: Ing. Miroslav Seidl

DATUM: 10. 01. 2019

**Krajská správa a údržba silnic
Středočeského kraje
Ing. Milan Fiala
Zborovská 11
150 21 Praha 5**

**Akce: II/331 Sojovice, rekonstrukce mostu ev. č. 331-008
(Přeložka sil. II/331 s novým mostem přes Jizeru)**

Vyjádření autorského dozoru

**ke zdůvodnění dodatečných stavebních prací a méněprací
ZBV 11 – 152/1 k SO 152 Provizorní komunikace polní cesty**

Zhotovitel výše uvedené stavby předložil návrh technické změny, v rámci které se u některých položek soupisu prací mění množství oproti předpokládanému množství v PDPS. Změna se týká upřesnění rozsahu prací na základě skutečně provedených prací na stavbě vypluvších z postupu provádění stavby.

Zdůvodnění:

Při postupu provádění prací v rámci stavby nebyl nakonec tento objekt **SO 152** pro přeložku polní cesty vůbec realizován, protože výstavba přeložky spadla do období po sklizni a bylo možné pro napojení na polní cestu využít objezd po poli bez jakýchkoli úprav.

V rámci předložené změny se tedy jedná o odečtení položek, které v rámci stavby nebyly zhotovitelem provedeny.

Stanovisko Autorského dozoru:

Za Autorský dozor výše uvedené stavby s navrženou změnou souhlasíme. Tato změna se týká krátkodobé provizorní komunikace, jejíž neprovedení nemění charakter ani užité vlastnosti výsledného prováděného díla. Předložená změna je úsporou pro objednatele.

S pozdravem

PRAGOPROJEKT, a.s.
K Ryšánce 1668/16, 147 54 Praha 4
IČO: 452 72 387, zapsán v OR
Měst. soudu v Praze odd.B, vl.1434



Ing. Miroslav Seidl
za autorský dozor stavby

Co: Společnost II/331 Sojovice, rekonstrukce mostu - Jindřich Netušil
PRAGOPROJEKT, a.s. - Ing. Miroslav Seidl; Ing. Jan Volek
- a. a.