

Krycí list ZBV

Název a evidenční číslo Stavby: II/331 Sojovice, rekonstrukce mostu ev. č. 331-008 Název stavebního objektu/provozního souboru (SO/PS): Provizorní komunikace přeložky silnice II/331	Číslo SO/PS / / číslo Změny SO/PS: 151/1	Číslo ZBV: 10
--	---	-------------------------

Objednatel: **Středočeský kraj**
Zborovská 11, 150 00 Praha 5, Smíchov
IČ: 70891095

Zhotovitel: **Společnost II/331 Sojovice, rekonstrukce mostu**
se sídlem: HABAU CZ s.r.o., Žižkova tř. 1321/1, České Budějovice 6, 370 01 České Budějovice
založená společně:
1. HABAU CZ s.r.o., Žižkova tř. 1321/1, 370 01 České Budějovice IČO: 26068338
2. Společnost T.A.Q. s.r.o., Fetrovská 1002/59, 160 00 Praha 6 IČO: 28868781
3. Porr a.s, Dubečská 3238/36, Strašnice, 100 00 Praha 10 IČO: 43005560

Rekapitulace ZBV č. 10 dle Skupin 1, 2, 3, 4, 5

část ZBV č.	Cena navrhovaných Změn záporných	Cena navrhovaných Změn kladných	Cena navrhovaných Změn záporných a Změn kladných celkem
10.1	0,00	0,00	0,00

část ZBV č.	Cena navrhovaných Změn záporných	Cena navrhovaných Změn kladných	Cena navrhovaných Změn záporných a Změn kladných celkem
10.2		0,00	0,00

část ZBV č.	Cena navrhovaných Změn záporných	Cena navrhovaných Změn kladných	Cena navrhovaných Změn záporných a Změn kladných celkem
10.3	-13 086,97	0,00	-13 086,97

část ZBV č.	Cena navrhovaných Změn záporných	Cena navrhovaných Změn kladných	Cena navrhovaných Změn záporných a Změn kladných celkem
10.4	0,00	0,00	0,00

část ZBV č.	Cena navrhovaných Změn záporných	Cena navrhovaných Změn kladných	Cena navrhovaných Změn záporných a Změn kladných celkem
10.5	0,00		

Suma ZBV č.	Cena navrhovaných Změn záporných	Cena navrhovaných Změn kladných	Cena navrhovaných Změn záporných a Změn kladných celkem
10	-13 086,97	0,00	-13 086,97

Části ZBV se číslují číslem ZBV, za kterým je tečka a index udávající číslo Skupiny.
Stejný systém číslování se používá pro jednotlivé Evidenční nebo Změnové listy
a pro Rozpis ocenění změn položek.

ZBV - krycí list

Číslo paré:

Změnový list

Název a evidenční číslo Stavby: II/331 Sojovice, rekonstrukce mostu ev. č. 331-008	Číslo SO/PS / číslo Změny SO/PS: 151/1	Číslo ZBV: 10.3
--	---	---------------------------

Strany smlouvy o dílo č. S-0887/DOP/2017 na realizaci uvedené Stavby uzavřené dne 16.6.2017 (dále jen Smlouva):

Objednatel: Středočeský kraj, Zborovská 11, 150 00 Praha 5, Smíchov

Zhotovitel: Společnost II/331 Sojovice, rekonstrukce mostu, se sídlem: HABAU CZ s.r.o., Žižkova tř. 1321/1, 370 01 České Budějovice

Přílohy Změnového listu:			Paré č.	
1. Krycí list	1	počet listů	1	Objednatel
2. Změnový list	1	počet listů	2	Zhotovitel
3. Zápis o projednání ocenění soupisu prací	1	počet listů	3	Projektant
4. Rozpis ocenění Změn položek	1	počet listů	4	TDI
5. Přehled zařazení změn do skupin	1	počet listů	5	Regionální dotační kancelář
6. Přehled dalších dokladů	1	počet listů		
Ostatní doklady dle přehledu dokladů	3	počet listů		

Iniciátor změny: Zhotovitel

Popis a zdůvodnění Změny:

Podrobný technický popis Změny:

Neprovedení infiltračního postřiku na vrstvu MZK

Zdůvodnění Změny:

Při postupu provádění prací na provizorní přeložce komunikace II/331 nebyl před pokládkou hutněných asfaltových vrstev realizován infiltrační postřik na podkladní vrstvu z MZK. Neprovedení infiltračního postřiku bylo z důvodu bezprostředního sledu pokládky živých vrstev po pokládce a odzkoušení podkladní vrstvy MZK, aby nedošlo k jeho znehodnocení nalepením na kola techniky a vyvezením mimo stavbu.

V rámci předložené změny se tedy jedná o odečtení položky, která v rámci stavby nebyla zhotovitelem provedena.

Tato změna vznikla v důsledku dopřesnění konstrukcí a prací v RDS. Jedná se o Změnu nepodstatnou, nepředvídanou, která jsou tak podle § 5, odst. 1, písm.c) resp. § 10 Směrnice R-SM-36 Krajské správy a údržby silnic Středočeského kraje (účinnost od 29.5.2017) upřesňující provádění změn závazků dle zákona č. 134/2016 Sb., o zadávání veřejných zakázek zařazena do Skupiny 3. Zároveň se jedná o práce, které nemějí celkovou povahu veřejné zakázky.

Z hlediska Zákona o zadávání veřejných zakázek č. 134/2016 Sb. Změna nepředstavuje vznik podstatné změny závazku a dle § 222, odst. 6 se jedná o změnu nepředvídanou.

Údaje v Kč bez DPH:

Cena navrhovaných Změn záporných	Cena navrhovaných Změn kladných	Cena navrhovaných Změn záporných a Změn kladných celkem	Součet absolutních hodnot Změn kladných a Změn záporných
-13 086,97	0,00	-13 086,97	13 086,97

Podpis vyjadřuje souhlas se Změnou:

Zhotovitel (stavbyvedoucí)	jméno	Jindřich Netušil	datum	15-01-2019	podpis
Projektant (autorský dozor)	jméno	Ing. Miroslav Seidl	datum	16-01-2019	podpis
Technický dozor investora	jméno	Ing. Jan Volek	datum	18-01-2019	podpis
Supervize	jméno		datum		podpis
Zástupce Objednatel:	jméno	Ing. Milan Fiala	datum	19.1.2019	podpis

Objednatel a Zhotovitel se dohodli, že u tohoto SO/PS, který je součástí uvedené Stavby, budou provedeny Změny, jež jsou podrobně popsány, zdůvodněny, dokladovány a oceněny v dokumentaci této Změny. Smluvní strany shodně prohlašují, že Změny dle tohoto Změnového listu nejsou zlepšením dle čl. 13.2 Smluvních podmínek. Tento Změnový list představuje dodatek Smlouvy. Smlouva se mění v rozsahu upraveném v tomto Změnovém listu. V ostatním zůstávají práva a povinnosti Objednatel a Zhotovitel sjednané ve Smlouvě nedotčeny. Na důkaz toho připojují příslušné osoby oprávněné jednat jménem nebo v zastoupení Objednatel a Zhotovitel své podpisy.

Objednatel (Oprávněná osoba Objednatel)	jméno	Martin Herman	datum		podpis
Zhotovitel	jméno	Ing. Jan Vítek, Ph.D. HABAU CZ s.r.o.	datum	15-01-2019	podpis
	jméno	Ing. Petr Křenek, HABAU CZ s.r.o.	datum		podpis
	jméno	Petr Jelínek Společnost T.A.Q. s.r.o.	datum	16-01-2019	podpis
	jméno	Ing. Pavel Hirsch Porr a.s.	datum	15-01-2019	podpis
	jméno	Ing. Petr Semerád Porr.a.s.	datum		podpis

Číslo paré:

ZÁPIS

**o projednání ocenění soupisu prací a ceny stavebního objektu/provozního souboru (SO/PS)
pro všechny skupiny - pro ZBV číslo: 10**

Název Stavby: II/331 Sojovice, rekonstrukce mostu ev. č. 331-008	
Číslo SO/PS / číslo Změny SO/PS:	151/1
Název stavebního objektu/provozního souboru (SO/PS): Provizorní komunikace přeložky silnice II/331	

Údaje v Kč bez DPH

Cena SO/PS dle Smlouvy
1 - zadat
1 880 901,54

Poznámka: Cenu všech Změn záporných v předchozích Změnách na SO/PS a cenu navrhovaných Změn záporných na SO/PS je nutno zadávat se znaménkem minus (-).

Cena SO/PS v předchozích ZBV:

Údaje v Kč bez DPH

	Cena všech Změn záporných v předchozích Změnách na SO/PS	Cena všech Změn kladných v předchozích Změnách na SO/PS	Cena SO/PS po všech předchozích Změnách	Rozdíl ceny SO/PS po všech předchozích Změnách a ve Smlouvě
2	3 - zadat	4 - zadat	5=1+3+4	6=5-1
stavební/montážní práce	0,00	0,00	1 880 901,54	0,00

Cena SO/PS v této ZBV a po této ZBV:

Údaje v Kč bez DPH

	Cena navrhovaných Změn záporných na SO/PS	Cena navrhovaných Změn kladných na SO/PS	Cena všech Změn kladných na SO/PS (předchozích a navrhovaných)	Cena všech Změn kladných na SO/PS k ceně SO/PS dle Smlouvy v %
7	8 - zadat	9 - zadat	10=4+9	11=10/1
stavební/montážní práce	-13 086,97	0,00	0,00	0,00%

Cena SO/PS po této ZBV:

Údaje v Kč bez DPH

	Cena všech Změn záporných na SO/PS (předchozích a navrhovaných)	Cena SO/PS po této Změně	Rozdíl ceny SO/PS po této Změně oproti ceně SO/PS dle Smlouvy	Rozdíl ceny SO/PS po této Změně oproti ceně SO/PS dle Smlouvy v %
12	13=3+8	14=1+13+10	15=14-1	16=15/1
stavební/montážní práce	-13 086,97	1 867 814,58	-13 086,97	-0,70%

Vyjádření (souhlasím x nesouhlasím), jméno, datum, podpis

Zhotovitel (stavbyvedoucí): Jindřich Netušil 1. 01. 2019
 Projektant (autorský dozor): Ing. Miroslav Seidl 1. 01. 2019
 Stavební dozor: Ing. Jan Volek 1. 01. 2019
 Zástupce Objednatele: Ing. Milan Fiala 14. 03. 2019
 Zaměstnanec KSÚS SK odpovědný za cenové projednání Změny: Ing. Milan Peška 14. 03. 2019

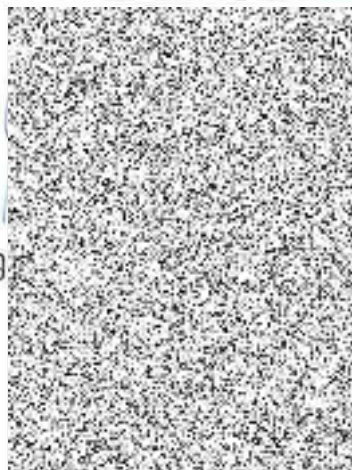

Rozpis ocenění Změn položek - pro ZBV číslo: 10

Stavba: II/331 Sojovice, rekonstrukce mostu ev. č. 331-008

Objekt: SO 151 Provizorní komunikace přeložky silnice II/331

Popis změny:

ZMĚNA SOUPISU PRACÍ (SO/PS)

č. 151/1

Skupina Změn: 3

Č.	Kód položky	Popis	MJ	Množství ve smlouvě	Množství ve změně	Množství rozdílu	Cena za měrou jednotku v Kč	Cena celkem ve Smlouvě v Kč	Změny záporné v Kč	Změny kladné v Kč	Cena celkem ve změně v Kč	Rozdíl cen celkem v Kč	Rozdíl cen celkem v %
1	2	3	4	5	6	7	8	9	10	11	12	13	14
20	573231111	Postřik živičný spojovací ze silniční emulze v množství do 0,7 kg/m2	m2	1 097,900	0,000	-1 097,900	11,92	13 086,97	-13 086,97	0,00	-13 086,97	-13 086,97	-100,00

Celkem**13 086,97****-13 086,97****0,00****-13 086,97****-13 086,97**

PŘEHLED ZAŘAZENÍ ZMĚN DO SKUPIN

Název a evidenční číslo Stavby: II/331 Sojovice, rekonstrukce mostu ev. č. 331-008

1	Přijaté smluvní částka bez rezervy a DPH	128 315 324,43
2=1+18+19	Aktuální smluvní částka (cena stavby)	130 112 018,75
	Aktuální smluvní částka (cena stavby) vč. DPH	157 435 542,69
3=(2/1)*100	Procento změny Přijaté smluvní částky	101,40%
4=(25/1)*100	Sledování vyhrazených změn (Skupina 1)	-0,02%
5=(28/1)*100	Sledování záměny položek (Skupina 2)	0,00%
40=(19/1)*100	Sledování limitu 15 % pro podstatnou změnu pro Změny záporné dle § 14, odst. (5), písm. b)	4,48%

6=32+36	Suma Změn kladných a Změn záporných Skupiny 3 a Skupiny 4	1 826 451,77
7=(6/1)*100	Sledování limitu 30 % - součet Skupiny 3 a Skupiny 4	1,42%
8=1*0,3	Zákonný limit 30 % pro Skupinu 3 a Skupinu 4	38 494 597,33

9=(32A/1)*100	Sledování limitu 50 % Skupina 3	10,34%
10=(36A/1)*100	Sledování limitu 50 % Skupina 4	0,00%
10A=32A+36A	Suma absolutních hodnot Změn kladných a Změn záporných pro Skupinu 3 a Skupinu 4	13 273 729,30
11=1*0,5	Zákonný limit 50 % pro Skupinu 3 a Skupinu 4	64 157 662,22

12=(37/1)*100	Sledování limitu 15 %	0,00%
13=37	Sledování limitu 149 224 000 Kč	0,00
14=14268000-37		149 224 000,00

SO	ZBV č.	Název SO/PS / předmět Změny	Změny záporné (žadávat se znaménkem minus)	Změny kladné	Hodnota ZBV	- 1 - Vyhrazená změna (Doměrky)			- 2 - Záměna položek (Započítávání)			- 3 - Nepředvídanost				- 4 - Nezbytnost				- 5 - Změny de minimis			
						Změny záporné (žadávat se znaménkem minus)	Změny kladné	Suma Změn záporných a Změn kladných	Změny záporné (žadávat se znaménkem minus)	Změny kladné	Suma Změn záporných a Změn kladných	Změny záporné (žadávat se znaménkem minus)	Změny kladné	Procentní vyjádření Změny kladné	Suma Změn záporných a Změn kladných	Suma absolutních hodnot Změn kladných a Změn záporných	Změny záporné (žadávat se znaménkem minus)	Změny kladné	Procentní vyjádření Změny kladné	Suma Změn záporných a Změn kladných	Suma absolutních hodnot Změn kladných a Změn záporných	Změny de minimis (15% nebo limit 149 224 000 Kč)	limit 15 %
16	17	18	19=23+26+29+33	20=24+27+30+34+37+39	21=19+20	23	24	25=23+24	26	27	28=26+27	29	30	31=(30/1)*100	32=29+30	32A=ABS(29)+30	33	34	35=(34/1)*100	36=33+34	36A=ABS(33)+34	37	38=(37/1)*100
		II/331 Sojovice, rekonstrukce mostu ev. č. 331-008	- 5 753 396,21	7 550 090,54	1 796 694,32	- 29 757,45	0,00	- 29 757,45	0,00	0,00	0,00	- 5 723 638,76	7 550 090,54	5,88%	1 826 451,77	13 273 729,30	0,00	0,00	0,00%	0,00	0,00	0,00	0,00%
201_1	1	Most přes Jizeru / RDS, P2+P3 změna pažení, kamenný zához	- 2 844 877,83	936 480,13	- 1 908 397,70			0,00	0,00			- 2 844 877,83	936 480,13	0,73%	- 1 908 397,70	3 781 357,96			0,00%	0,00	0,00		0,00%
201_2	2	Most přes Jizeru / doplnění výztuže v RDS	- 588 313,27	101 022,00	- 487 291,27			0,00	0,00			- 588 313,27	101 022,00	0,08%	- 487 291,27	689 335,27			0,00%	0,00	0,00		0,00%
202	3	Inundační most v km 0,410 / doplnění dle RDS	- 128 995,93	402 535,03	273 539,10			0,00	0,00			- 128 995,93	402 535,03	0,31%	273 539,10	531 530,96			0,00%	0,00	0,00		0,00%
203	4	Inundační most v km 0,330 / doplnění dle RDS	- 369 037,00	196 016,43	- 173 020,57			0,00	0,00			- 369 037,00	196 016,43	0,15%	- 173 020,57	565 053,43			0,00%	0,00	0,00		0,00%
201_3	5	Most přes Jizeru / doplnění dle RDS částečně 300 400 500	- 103 216,01	765 270,46	662 054,45			0,00	0,00			- 103 216,01	765 270,46	0,60%	662 054,45	868 486,47			0,00%	0,00	0,00		0,00%
201_4	6	Most přes Jizeru / provizorní cesta v plochy pro jeřáb	0,00	3 367 608,67	3 367 608,67			0,00	0,00			0,00	3 367 608,67	2,62%	3 367 608,67	3 367 608,67			0,00%	0,00	0,00		0,00%
251	7	Demolice stávajícího mostu přes Jizeru / úprava koryta	- 1 590 341,61	1 781 157,82	190 816,21			0,00	0,00			- 1 590 341,61	1 781 157,82	1,39%	190 816,21	3 371 499,43			0,00%	0,00	0,00		0,00%
201_5	8	Most přes Jizeru / skutečně provedené práce doměrky	- 50 276,08	0,00	- 50 276,08	- 29 757,45	0,00	- 29 757,45	0,00			- 20 518,63	0,00	0,00%	- 20 518,63	20 518,63			0,00%	0,00	0,00		0,00%
002_1	9	Příprava území - kácení dřevin / skutečně provedené práce	- 65 251,51	0,00	- 65 251,51			0,00	0,00			- 65 251,51	0,00	0,00%	- 65 251,51	65 251,51			0,00%	0,00	0,00		0,00%
151_1	10	Provizorní komunikace přílohy silnice II/331 / skutečně provedené práce	- 13 086,97	0,00	- 13 086,97			0,00	0,00			- 13 086,97	0,00	0,00%	- 13 086,97	13 086,97			0,00%	0,00	0,00		0,00%
			0,00	0,00	0,00			0,00	0,00			0,00	0,00	0,00%	0,00	0,00			0,00%	0,00	0,00		0,00%
			0,00	0,00	0,00			0,00	0,00			0,00	0,00	0,00%	0,00	0,00			0,00%	0,00	0,00		0,00%
			0,00	0,00	0,00			0,00	0,00			0,00	0,00	0,00%	0,00	0,00			0,00%	0,00	0,00		0,00%
			0,00	0,00	0,00			0,00	0,00			0,00	0,00	0,00%	0,00	0,00			0,00%	0,00	0,00		0,00%
			0,00	0,00	0,00			0,00	0,00			0,00	0,00	0,00%	0,00	0,00			0,00%	0,00	0,00		0,00%
			0,00	0,00	0,00			0,00	0,00			0,00	0,00	0,00%	0,00	0,00			0,00%	0,00	0,00		0,00%
			0,00	0,00	0,00			0,00	0,00			0,00	0,00	0,00%	0,00	0,00			0,00%	0,00	0,00		0,00%
			0,00	0,00	0,00			0,00	0,00			0,00	0,00	0,00%	0,00	0,00			0,00%	0,00	0,00		0,00%
			0,00	0,00	0,00			0,00	0,00			0,00	0,00	0,00%	0,00	0,00			0,00%	0,00	0,00		0,00%
			0,00	0,00	0,00			0,00	0,00			0,00	0,00	0,00%	0,00	0,00			0,00%	0,00	0,00		0,00%
			0,00	0,00	0,00			0,00	0,00			0,00	0,00	0,00%	0,00	0,00			0,00%	0,00	0,00		0,00%
			0,00	0,00	0,00			0,00	0,00			0,00	0,00	0,00%	0,00	0,00			0,00%	0,00	0,00		0,00%
			0,00	0,00	0,00			0,00	0,00			0,00	0,00	0,00%	0,00	0,00			0,00%	0,00	0,00		0,00%
			0,00	0,00	0,00			0,00	0,00			0,00	0,00	0,00%	0,00	0,00			0,00%	0,00	0,00		0,00%
			0,00	0,00	0,00			0,00	0,00			0,00	0,00	0,00%	0,00	0,00			0,00%	0,00	0,00		0,00%
			0,00	0,00	0,00			0,00	0,00			0,00	0,00	0,00%	0,00	0,00			0,00%	0,00	0,00		0,00%
			0,00	0,00	0,00			0,00	0,00			0,00	0,00	0,00%	0,00	0,00			0,00%	0,00	0,00		0,00%
			0,00	0,00	0,00			0,00	0,00			0,00	0,00	0,00%	0,00	0,00			0,00%	0,00	0,00		0,00%
			0,00	0,00	0,00			0,00	0,00			0,00	0,00	0,00%	0,00	0,00			0,00%	0,00	0,00		0,00%
			0,00	0,00	0,00			0,00	0,00			0,00	0,00	0,00%	0,00	0,00			0,00%	0,00	0,00		0,00%
			0,00	0,00	0,00			0,00	0,00			0,00	0,00	0,00%	0,00	0,00			0,00%	0,00	0,00		0,00%
			0,00	0,00	0,00			0,00	0,00			0,00	0,00	0,00%	0,00	0,00			0,00%	0,00	0,00		0,00%
			0,00	0,00	0,00			0,00	0,00			0,00	0,00	0,00%	0,00	0,00			0,00%	0,00	0,00		0,00%
			0,00	0,00	0,00			0,00	0,00			0,00	0,00	0,00%	0,00	0,00			0,00%	0,00	0,00		0,00%
			0,00	0,00	0,00			0,00	0,00			0,00	0,00	0,00%	0,00	0,00			0,00%	0,00	0,00		0,00%
			0,00	0,00	0,00			0,00	0,00			0,00	0,00	0,00%	0,00	0,00			0,00%	0,00	0,00		0,00%
			0,00	0,00	0,00			0,00	0,00			0,00	0,00	0,00%	0,00	0,00			0,00%	0,00	0,00		0,00%
			0,00	0,00	0,00			0,00	0,00			0,00	0,00	0,00%	0,00	0,00			0,00%	0,00	0,00		0,00%
			0,00	0,00	0,00			0,00	0,00			0,00	0,00	0,00%	0,00	0,00			0,00%	0,00	0,00		0,00%
			0,00	0,00	0,00			0,00	0,00			0,00	0,00	0,00%	0,00	0,00			0,00%	0,00	0,00		0,00%
			0,00	0,00	0,00			0,00	0,00			0,00	0,00	0,00%	0,00	0,00			0,00%	0,00	0,00		0,00%
			0,00	0,00	0,00			0,00	0,00			0,00	0,00	0,00%	0,00	0,00			0,00%	0,00	0,00		0,00%
			0,00	0,00	0,00			0,00	0,00			0,00	0,00	0,00%	0,00	0,00			0,00%	0,00	0,00		0,00%
			0,00	0,00	0,00			0,00	0,00			0,00	0,00	0,00%	0,00	0,00			0,00%	0,00	0,00		0,00%
			0,00	0,00	0,00			0,00	0,00			0,00	0,00	0,00%	0,00	0,00			0,00%	0,00	0,00		0,00%
			0,00	0,00	0,00			0,00	0,00			0,00	0,00	0,00%	0,00	0,00			0,00%	0,00	0,00		0,00%

Přehled dalších dokladů

Číslo ZBV:	10
Název a evidenční číslo stavby:	II/331 Sojovice, rekonstrukce mostu ev. č. 331-008
Název stavebního objektu / provozního souboru (SO/PS):	Provizorní komunikace přeložky silnice II/331
Číslo SO/PS / číslo změny SO/PS:	151 / 1

Doklad	Součást dokumentace ZBV	
	ANO (počet listů)	NE - Uloženo
Změnový rozpočet SO 151	1	
Stanovisko TDI ke změně	1	
Stanovisko AD ke změně	1	
Počet listů celkem	3	

Změnový soupis prací SO 151 - ZBV 10

Stavba : 170014 - II/331 Sojovice, rekonstrukce mostu ev.č. 331-008
Odběratel : Středočeský kraj
Vlastník : Základní rozpočet
Provádí : 800 - Sdružení
Stavební objekt : SO 151 - Provizorní komunikace přeložky silnice II/331

Č.p.	Kód položky	Typ	Název položky	MJ	Množství v rozpočtu	Množství v dodatcích	Množství celkem	J. C.	Náklad v rozpočtu	Náklad v dodatcích	Náklad celkem
									1 880 901,54	- 13 086,97	1 867 814,57
1	122201402	K	Výkopávky v zemníku na suchu v hornině tř. 3 objem do 1000 m3	m3	776,400	0,000	776,400	176,85	137 306,34	0,00	137 306,34
2	122201409	K	Příplatek za lepivost u výkopávek v zemníku na suchu v hornině tř. 3	m3	232,920	0,000	232,920	58,95	13 730,63	0,00	13 730,63
3	122302202	K	Odkopávky a prokopávky nezapažené pro silnice objemu do 1000 m3 v hornině tř. 4	m3	465,400	0,000	465,400	53,71	24 996,63	0,00	24 996,63
4	122302209	K	Příplatek k odkopávkám a prokopávkám pro silnice v hornině tř. 4 za lepivost	m3	139,620	0,000	139,620	10,74	1 499,52	0,00	1 499,52
5	162301102	K	Vodorovné přemístění do 1000 m výkopku/sypaniny z horniny tř. 1 až 4	m3	930,800	0,000	930,800	43,62	40 601,50	0,00	40 601,50
6	162701105	K	Vodorovné přemístění do 10000 m výkopku/sypaniny z horniny tř. 1 až 4	m3	776,400	0,000	776,400	131,00	101 708,40	0,00	101 708,40
7	162701109	K	Příplatek k vodorovnému přemístění výkopku/sypaniny z horniny tř. 1 až 4 ZKD 1000 m přes 10000 m	m3	7 764,000	0,000	7 764,000	13,10	101 708,40	0,00	101 708,40
8	167101102	K	Nakládání výkopku z hornin tř. 1 až 4 přes 100 m3	m3	465,400	0,000	465,400	26,20	12 193,48	0,00	12 193,48
9	171101102	K	Uložení sypaniny z hornin soudržných do násypů zhutněných na 96 % PS	m3	518,600	0,000	518,600	78,86	40 896,80	0,00	40 896,80
10	171101103	K	Uložení sypaniny z hornin soudržných do násypů zhutněných do 100 % PS	m3	695,200	0,000	695,200	86,72	60 287,74	0,00	60 287,74
11	171201201	K	Uložení sypaniny na skládky	m3	465,400	0,000	465,400	20,96	9 754,78	0,00	9 754,78
12	181951102	K	Úprava pláně v hornině tř. 1 až 4 se zhutněním	m2	2 770,600	0,000	2 770,600	14,02	38 843,81	0,00	38 843,81
13	182201101	K	Svahování násypů	m2	422,100	0,000	422,100	24,63	10 396,32	0,00	10 396,32
14	564861111	K	Podklad ze štěrkodrtě ŠD tl 200 mm	m2	1 420,200	0,000	1 420,200	202,26	287 249,65	0,00	287 249,65
15	564952111	K	Podklad z mechanicky zpevněného kameniva MZK tl 150 mm	m2	1 215,100	0,000	1 215,100	239,86	291 453,89	0,00	291 453,89
16	565145121	K	Asfaltový beton vrstva podkladní ACP 16 (obalované kamenivo OKS) tl 60 mm š přes 3 m	m2	1 097,900	0,000	1 097,900	303,66	333 388,31	0,00	333 388,31
17	569851111	K	Zpevnění krajnic štěrkodrtí tl 150 mm	m2	226,667	0,000	226,667	166,89	37 828,46	0,00	37 828,46
18	569903311	K	Zřízení zemních krajnic se zhutněním	m3	28,000	0,000	28,000	179,45	5 024,60	0,00	5 024,60
19	573111111	K	Postřik živičný infiltrační s posypem z asfaltu množství 0,60 kg/m2	m2	1 215,100	0,000	1 215,100	26,33	31 993,58	0,00	31 993,58
20	573231111	K	Postřik živičný spojovací ze silniční emulze v množství do 0,7 kg/m2	m2	1 097,900	-1 097,900	0,000	11,92	13 086,97	- 13 086,97	0,00
21	577134121	K	Asfaltový beton vrstva obrusná ACO 11 (ABS) tř. I tl 40 mm š přes 3 m z nemodifikovaného asfaltu	m2	1 024,650	0,000	1 024,650	225,98	231 550,41	0,00	231 550,41
22	912211111	K	Montáž směrového sloupku silničního plastového prosté uložení bez betonového základu	ks	37,000	0,000	37,000	117,90	4 362,30	0,00	4 362,30
23	404451500	M	sloupek silniční plastový s retroreflexní fólií směrový 1200 mm	ks	37,000	0,000	37,000	353,70	13 086,90	0,00	13 086,90
24	915121111	K	Vodorovné dopravní značení šířky 250 mm bílou barvou vodící čáry	m	348,000	0,000	348,000	39,30	13 676,40	0,00	13 676,40
25	915611111	K	Předznačení vodorovného liniového značení	m	348,000	0,000	348,000	2,62	911,76	0,00	911,76
26	919112213	K	Řezání spár pro vytvoření komůrky š 10 mm hl 25 mm pro těsnící závluku v živičném krytu	m	238,000	0,000	238,000	43,23	10 288,74	0,00	10 288,74
27	919121213	K	Těsnění spár závlukou za studena pro komůrky š 10 mm hl 25 mm bez těsnícího profilu	m	238,000	0,000	238,000	48,47	11 535,86	0,00	11 535,86
28	998225111	K	Přesun hmot pro pozemní komunikace s krytem z kamene, monolitickým betonovým nebo živičným	t	70,808	0,000	70,808	10,87	769,68	0,00	769,68
29	998225191	K	Příplatek k přesunu hmot pro pozemní komunikace s krytem z kamene, živičným, betonovým do 1000 m	t	70,808	0,000	70,808	10,87	769,68	0,00	769,68
CELKEM									1 880 901,54	- 13 086,97	1 867 814,57

NAŠE ZNAČKA: TD/145/16-399/VJ/18

VYŘIZUJE: Ing. Jan Volek

DATUM: 20/12/2018

**Krajská správa a údržba silnic
Středočeského kraje**
Zborovská 81/11
150 21 Praha 5
Ing. Milan Fiala

**Věc: Stanovisko TDI k dokumentaci ZBV č. 10 pro akci „II/331 Sojovice,
rekonstrukce mostu ev. č. 331 – 008 (přeložka silnice II/331 s novým
mostem přes Jizeru)“**

**Objednatel: Středočeský kraj Zborovská 81/11, 150 21 Praha 5 -
Smíchov zastoupený Krajskou správou silnic
Středočeského kraje**

**Zhotovitel: Společnost II/331 Sojovice, rekonstrukce mostu se
sídlem Habau CZ, s.r.o., Žižkova tř. 132/1, 370 01
České Budějovice**

**TDI, koordinátor BOZP: PRAGOPROJEKT, a.s., K Ryšánce 1668/16, 147 54
Praha 4**

**Zpracovatel PDPS: PRAGOPROJEKT, a.s., K Ryšánce 1668/16, 147 54
Praha 4**

**Předpokládaná doba výstavby:
07/2017 – 10/2018**

V rámci výkonu TDI na výše uvedené stavbě jsme obdrželi od zhotovitele návrh na ZBV č. 10 pro SO 151 Provizorní komunikace přeložky silnice II/131

Odůvodnění změny:

Postřik nebyl na provizorní komunikaci z technologických důvodů proveden.

Stanovisko TDI:

S předloženým ZBV č. 10 jako technický dozor souhlasím.



Ing. Jan Volek
technický dozor investora

NAŠE ZNAČKA: MO II-Se-0002-2019
VYŘIZUJE: Ing. Miroslav Seidl
DATUM: 10. 01. 2019

**Krajská správa a údržba silnic
Středočeského kraje
Ing. Milan Fiala
Zborovská 11
150 21 Praha 5**

**Akce: II/331 Sojovice, rekonstrukce mostu ev. č. 331-008
(Přeložka sil. II/331 s novým mostem přes Jizeru)**

Vyjádření autorského dozoru

**ke zdůvodnění dodatečných stavebních prací a méněprací
ZBV 10 – 151/1 k SO 151 Provizorní komunikace přeložky silnice II/331**

Zhotovitel výše uvedené stavby předložil návrh technické změny, v rámci které se u některých položek soupisu prací mění množství oproti předpokládanému množství v PDPS. Změna se týká upřesnění rozsahu prací na základě skutečně provedených prací na stavbě.

Zdůvodnění:

Při postupu provádění prací na provizorní přeložce komunikace II/331 nebyl před pokládkou hutněných asfaltových vrstev realizován infiltrační postřik na podkladní vrstvu z MZK. Neprovedení infiltračního postřiku bylo z důvodu bezprostředního sledu pokládky živých vrstev po pokládce a odzkoušení podkladní vrstvy MZK, aby nedošlo k jeho znehodnocení nalepením na kola techniky a vyvezením mimo stavbu.

V rámci předložené změny se tedy jedná o odečtení položky, která v rámci stavby nebyla zhotovitelem provedena.

Stanovisko Autorského dozoru:

Za Autorský dozor výše uvedené stavby s navrženou změnou po technické stránce souhlasíme. Tato změna se týká provizorní konstrukce na krátkou dobu, tudíž nemění charakter ani užité vlastnosti výsledného prováděného díla. Předložená změna je úsporou pro objednatele.

S pozdravem

PRAGOPROJEKT, a.s.
K Ryšánc 1668/16, 147 54 Praha 4
IČO: 452 72 387, zapsán v OR
Měst. soudu v Praze odd.B, vl.1434



Ing. Miroslav Seidl
za autorský dozor stavby

Co: Společnost II/331 Sojovice, rekonstrukce mostu - Jindřich Netušil
PRAGOPROJEKT, a.s. - Ing. Miroslav Seidl; Ing. Jan Volek
- a. a.