

ALBECO spol. s r.o. LIBEREC

00/29/0014

00/187/0001

HOSPODÁŘSKÁ SMLOUVA číslo 1103/20.

O PRAVIDELNÉ KONTROLE HASICÍCH PŘÍSTROJŮ
kterou ve smyslu ^{abolučního postupu} zákona č. 103 ze dne 18. dubna 1990, částka 22 Sb. zák., uzavírají:

DODAVATEL

ALBECO spol. s r.o.

servis a prodej hasicích zařízení

Ruprechtická 75

460 01 Liberec 1

bankovní spojení: [REDACTED]

č.ú. [REDACTED]

identifikační číslo: [REDACTED]

telefon: [REDACTED]

ODBĚRATEL

FINANČNÍ ÚŘAD
1 v Jablonci nad Nisou

bankovní spojení: KB vst. n. l.

č.ú. [REDACTED]

identifikační číslo: 006904

telefon: [REDACTED]

591-000 abolučního

Smluvní strany se dohodly ve smyslu paragrafu 352 a 356 hospodářského zákoníku na zajištění opakovaných kontrol hasicích přístrojů v objektech odběratele podle přiloženého seznamu, který je nedílnou součástí této hospodářské smlouvy.

I.

Dodavatel se zavazuje, že:

1. Provedekrát za rok
v souladu s vyhláškou Ministerstva vnitra ČSR ze dne 30.5.86 číslo 37/1986 Sb. kontrolu hasicích přístrojů v objektech odběratele.
2. Při kontrole odstraní, popř. opraví svými pracovníky všechny kontrolou zjištěné závady, pokud svým charakterem nevyžadují dílenskou opravu (např. provedení tlakové zkoušky apod.)
3. Přístroje provozuschopné, které odpovídají všem technickým požadavkům, opatří plombou s údaji o provedené kontrole (tj. číslo montéra, rok a čtvrtletí provedené kontroly).

obecně

2. Vztahy mezi smluvními stranami při plnění této smlouvy se řídí ustanovením ~~hospodářského~~ zákoníku. Právo z odpovědnosti za vady, jakož i případné stížnosti se uplatňují písemně u vedoucího provozu.

3. Fakturace prací a materiálu, případně přepravy přístrojů do dílenské opravy, se řídí příslušnými cenovými a daňovými předpisy, platnými ke dni provedení práce.

Nabídkový ceník dílenských a externích oprav a kontrol je k nahlédnutí u externích montérů nebo v místě sídla dodavatele.

Odběratelům, se kterými bude uzavřena tato hospodářská smlouva je poskytována sleva z provedených dílenských oprav ve výši ~~15%~~ ^{30%} z hodnoty opravy.

Je-li odběratelem soukromý podnikatel, soukromá společnost apod. zapsaný v podnikovém rejstříku, přiloží k této hospodářské smlouvě výpis z podnikového rejstříku. Nebude-li výpis z podnikového rejstříku přiložen, budou soukromému odběrateli účtovány poskytnuté služby za ceny včetně daně z obratu podle příslušných daňových předpisů.

IV.

ZVLÁŠTNÍ UJEDNÁNÍ SMLUVNÍCH STRAN

(Lze použít jako doplněk k hospodářské smlouvě na provádění provozní kontroly požárních vodovodů).

*18.12.1982 byla provedena kontrola
na místě kontrolní vlny v místě 1883
(dokladová v H15 7x za rok)*



odběratel
datum, razítko a podpis

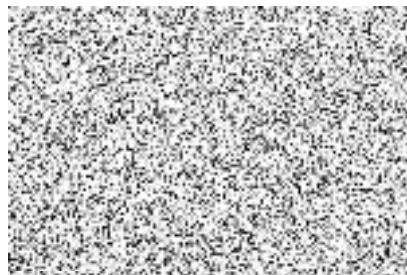

dodavatel
datum, razítko a podpis