

## Krycí list ZBV

Název a evidenční číslo Stavby: <b>II/331 Sojovice, rekonstrukce mostu ev. č. 331-008</b> Název stavebního objektu/provozního souboru (SO/PS): <b>Příprava území - kácení dřevin</b>	Číslo SO/PS / / číslo Změny SO/PS: <b>002/1</b>	Číslo ZBV: <b>9</b>
---	---	------------------------

Objednatel: **Středočeský kraj**  
Zborovská 11, 150 00 Praha 5, Smíchov  
IČ: 70891095

Zhotovitel: **Společnost II/331 Sojovice, rekonstrukce mostu**  
se sídlem: HABAU CZ s.r.o., Žižkova tř. 1321/1, České Budějovice 6, 370 01 České Budějovice  
založená společníky:  
1. HABAU CZ s.r.o., Žižkova tř. 1321/1, 370 01 České Budějovice IČO: 26068338  
2. Společnost T.A.Q. s.r.o., Fetrovská 1002/59, 160 00 Praha 6 IČO: 28868781  
3. Porr a.s, Dubečská 3238/36, Strašnice, 100 00 Praha 10 IČO: 43005560

## Rekapitulace ZBV č. 9 dle Skupin 1, 2, 3, 4, 5

část ZBV č.	Cena navrhovaných Změn záporných	Cena navrhovaných Změn kladných	Cena navrhovaných Změn záporných a Změn kladných celkem
9.1	0,00	0,00	0,00
část ZBV č.	Cena navrhovaných Změn záporných	Cena navrhovaných Změn kladných	Cena navrhovaných Změn záporných a Změn kladných celkem
9.2		0,00	0,00
část ZBV č.	Cena navrhovaných Změn záporných	Cena navrhovaných Změn kladných	Cena navrhovaných Změn záporných a Změn kladných celkem
9.3	-65 251,51	0,00	-65 251,51
část ZBV č.	Cena navrhovaných Změn záporných	Cena navrhovaných Změn kladných	Cena navrhovaných Změn záporných a Změn kladných celkem
9.4	0,00	0,00	0,00
část ZBV č.	Cena navrhovaných Změn záporných	Cena navrhovaných Změn kladných	Cena navrhovaných Změn záporných a Změn kladných celkem
9.5	0,00		
<b>Suma ZBV č.</b>	<b>Cena navrhovaných Změn záporných</b>	<b>Cena navrhovaných Změn kladných</b>	<b>Cena navrhovaných Změn záporných a Změn kladných celkem</b>
<b>9</b>	<b>-65 251,51</b>	<b>0,00</b>	<b>-65 251,51</b>

Části ZBV se číslují číslem ZBV, za kterým je tečka a index udávající číslo Skupiny.  
Stejný systém číslování se používá pro jednotlivé Evidenční nebo Změnové listy  
a pro Rozpis ocenění změn položek.

ZBV - krycí list

Číslo paré:

## Změnový list

Název a evidenční číslo Stavby: <b>II/331 Sojovice, rekonstrukce mostu ev. č. 331-008</b>	Číslo SO/PS / číslo Změny SO/PS: <b>002/1</b>	Číslo ZBV: <b>9.3</b>
Název stavebního objektu/provozního souboru (SO/PS): <b>Příprava území - kácení dřevin</b>		

Strany smlouvy o dílo č. S-0887/DOP/2017 na realizaci uvedené Stavby uzavřené dne 16.6.2017 (dále jen Smlouva):

Objednatel: Středočeský kraj, Zborovská 11, 150 00 Praha 5, Smíchov

Zhotovitel: Společnost II/331 Sojovice, rekonstrukce mostu, se sídlem: HABAU CZ s.r.o., Žižkova tř. 1321/1, 370 01 České Budějovice

## Přílohy Změnového listu:

1. Krycí list	1	počet listů
2. Změnový list	1	počet listů
3. Zápis o projednání ocenění soupisu prací	1	počet listů
4. Rozpis ocenění Změn položek	1	počet listů
5. Přehled zařazených změn do skupin	1	počet listů
6. Přehled dalších dokladů	1	počet listů
Ostatní doklady dle přehledu dokladů	3	počet listů

## Paré č.

1	Objednatel
2	Zhotovitel
3	Projektant
4	TDI
5	Regionální dotační kancelář

Iniciátor změny: Zhotovitel

Popis a zdůvodnění Změny:

Podrobný technický popis Změny:

Změna rozsahu kácení dřevin

Zdůvodnění Změny:

Kácení dřevin potřebné pro provedení stavby bylo provedeno přímo investorem KSÚS SK v době vegetačního klidu v březnu 2017, tedy před předáním staveniště 12/07/2017. V rámci změny se jedná o odečtení položek, které v rámci zakázky nebyly provedeny.

Tyto změny vznikly v průběhu provádění prací na základě nově zjištěných skutečností.

Jedná se o Změny nepodstatné, nepředvídané, které jsou tak podle § 5, odst. 1, písm.c) resp. § 10 Směrnice R-SM-36 Krajské správy a údržby silnic Středočeského kraje (účinnost od 29.5.2017) upřesňující provádění změn závazků dle zákona č. 134/2016 Sb., o zadávání veřejných zakázek zařazený do Skupiny 3. Zároveň se jedná o práce, které nemění celkovou povahu veřejné zakázky.

Z hlediska Zákona o zadávání veřejných zakázek č. 134/2016 Sb. Změna nepředstavuje vznik podstatné změny závazku a dle § 222, odst. 6 se jedná o změnu nepředvídanou.

Údaje v Kč bez DPH:

Cena navrhovaných Změn záporných	Cena navrhovaných Změn kladných	Cena navrhovaných Změn záporných a Změn kladných celkem	Součet absolutních hodnot Změn kladných a Změn záporných
<b>-65 251,51</b>	<b>0,00</b>	<b>-65 251,51</b>	<b>65 251,51</b>

Podpis vyjadřuje souhlas se Změnou:

Zhotovitel (stavbyvedoucí)	jméno	Jindřich Netušil	datum	15-01-2019	podpis
Projektant (autorský dozor)	jméno	Ing. Miroslav Seidl	datum	18-01-2019	podpis
Technický dozor investora	jméno	Ing. Jan Volek	datum	18-01-2019	podpis
Supervize	jméno		datum		podpis
Zástupce Objednatel:	jméno	Ing. Milan Fiala	datum	14.7.2014	podpis

Objednatel a Zhotovitel se dohodli, že u tohoto SO/PS, který je součástí uvedené Stavby, budou provedeny Změny, jež jsou podrobně popsány, zdůvodněny, dokladovány a oceněny v dokumentaci této Změny. Smluvní strany shodně prohlašují, že Změny dle tohoto Změnového listu nejsou zlepšením dle čl. 13.2 Smluvních podmínek. Tento Změnový list představuje dodatek Smlouvy. Smlouva se mění v rozsahu upraveném v tomto Změnovém listu. V ostatním zůstávají práva a povinnosti Objednatel a Zhotovitel sjednané ve Smlouvě nedotčeny. Na důkaz toho připojují příslušné osoby oprávněné jednat jménem nebo v zastoupení Objednatel a Zhotovitel své podpisy.

Objednatel (Oprávněná osoba Objednatel)	jméno	Martin Herman	datum		podpis
Zhotovitel	jméno	Ing. Jan Vítek, Ph.D. HABAU CZ s.r.o.	datum	15-01-2019	podpis
	jméno	Ing. Petr Křenek, HABAU CZ s.r.o.	datum		podpis
	jméno	Petr Jelínek Společnost T.A.Q. s.r.o.	datum	18-01-2019	podpis
	jméno	Ing. Pavel Hirsch Porr a.s.	datum	15-01-2019	podpis
	jméno	Ing. Petr Semerád Porr.a.s.	datum		podpis

Číslo pa

**ZÁPIS****o projednání ocenění soupisu prací a ceny stavebního objektu/provozního souboru (SO/PS)  
pro všechny skupiny - pro ZBV číslo: 9**

Název Stavby: II/331 Sojovice, rekonstrukce mostu ev. č. 331-008	
Číslo SO/PS / číslo Změny SO/PS:	002/1
Název stavebního objektu/provozního souboru (SO/PS): Příprava území - kácení dřevin	

Údaje v Kč bez DPH

Cena SO/PS dle Smlouvy
1 - zadat
266 766,12

Poznámka: Cenu všech Změn záporných v předchozích Změnách na SO/PS a cenu navrhovaných Změn záporných na SO/PS je nutno zadávat se znaménkem mínus (-).

**Cena SO/PS v předchozích ZBV:**

Údaje v Kč bez DPH

	Cena všech Změn záporných v předchozích Změnách na SO/PS	Cena všech Změn kladných v předchozích Změnách na SO/PS	Cena SO/PS po všech předchozích Změnách	Rozdíl ceny SO/PS po všech předchozích Změnách a ve Smlouvě
2	3 - zadat	4 - zadat	5=1+3+4	6=5-1
stavební/montážní práce	0,00	0,00	266 766,12	0,00

**Cena SO/PS v této ZBV a po této ZBV:**

Údaje v Kč bez DPH

	Cena navrhovaných Změn záporných na SO/PS	Cena navrhovaných Změn kladných na SO/PS	Cena všech Změn kladných na SO/PS (předchozích a navrhovaných)	Cena všech Změn kladných na SO/PS k ceně SO/PS dle Smlouvy v %
7	8 - zadat	9 - zadat	10=4+9	11=10/1
stavební/montážní práce	-65 251,51	0,00	0,00	0,00%

**Cena SO/PS po této ZBV:**

Údaje v Kč bez DPH

	Cena všech Změn záporných na SO/PS (předchozích a navrhovaných)	Cena SO/PS po této Změně	Rozdíl ceny SO/PS po této Změně oproti ceně SO/PS dle Smlouvy	Rozdíl ceny SO/PS po této Změně oproti ceně SO/PS dle Smlouvy v %
12	13=3+8	14=1+13+10	15=14-1	16=15/1
stavební/montážní práce	-65 251,51	201 514,61	-65 251,51	-24,46%

**Vyjádření (souhlasím x nesouhlasím), jméno, datum, podpis**

Zhotovitel (stavbyvedoucí): Jindřich Netušil 13-01-2010

Projektant (autorský dozor): Ing. Miroslav Seidl 13-01-2010

Stavební dozor: Ing. Jan Volek 16-01-2010

Zástupce Objednatele: Ing. Milan Fiala 14. 03. 2010

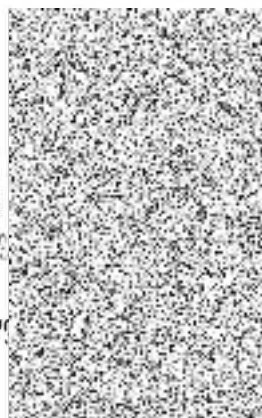
Zaměstnanec KSÚS SK  
odpovědný za cenové  
projednání Změny: Ing. Milan Peška 14. 03. 2010

**Rozpis ocenění Změn položek - pro ZBV číslo: 9**

Stavba: II/331 Sojovice, rekonstrukce mostu ev. č. 331-008

Objekt: SO 002 - Příprava území - kácení dřevin.

Popis změny:

**ZMĚNA SOUPISU PRACÍ (SO/PS)**

**č. 002/1**

**Skupina Změn: 3**

Č.	Kód položky	Popis	MJ	Množství ve smlouvě	Množství ve změně	Množství rozdílu	Cena za měroum jednotku v Kč	Cena celkem ve Smlouvě v Kč	Změny záporné v Kč	Změny kladné v Kč	Cena celkem ve změně v Kč	Rozdíl cen celkem v Kč	Rozdíl cen celkem v %
1	2	3	4	5	6	7	8	9	10	11	12	13	14
2	112101101	Kácení stromů listnatých D kmene do 300 mm	kus	15,000	0,000	-15,000	141,48	2 122,20	-2 122,20	0,00	-2 122,20	-2 122,20	-100,00
3	112101102	Kácení stromů listnatých D kmene do 500 mm	kus	3,000	0,000	-3,000	254,14	762,42	-762,42	0,00	-762,42	-762,42	-100,00
4	112101104	Kácení stromů listnatých D kmene do 900 mm	kus	21,000	0,000	-21,000	582,95	12 241,95	-12 241,95	0,00	-12 241,95	-12 241,95	-100,00
8	162301401	Vodorovné přemístění větví stromů listnatých do 5 km D kmene do 300 mm	kus	15,000	0,000	-15,000	32,75	491,25	-491,25	0,00	-491,25	-491,25	-100,00
9	162301402	Vodorovné přemístění větví stromů listnatých do 5 km D kmene do 500 mm	kus	3,000	0,000	-3,000	163,77	491,31	-491,31	0,00	-491,31	-491,31	-100,00
10	162301404	Vodorovné přemístění větví stromů listnatých do 5 km D kmene do 900 mm	kus	21,000	0,000	-21,000	694,30	14 580,30	-14 580,30	0,00	-14 580,30	-14 580,30	-100,00
18	997013811	Poplatek za uložení stavebního dřevěného odpadu na skládce (skládkovné)	t	106,770	20,720	-86,050	401,65	42 884,17	-34 561,98		-34 561,98	-34 561,98	-80,59
19	998225111	Přesun hmot pro pozemní komunikace s krytem z kamene, monolitickým betonovým nebo živičným	t	0,005	0,000	-0,005	10,87	0,05	-0,05	0,00	-0,05	-0,05	-100,00
20	998225191	Příplatek k přesunu hmot pro pozemní komunikace s krytem z kamene, živičným, betonovým do 1000 m	t	0,005	0,000	-0,005	8,70	0,04	-0,04	0,00	-0,04	-0,04	-100,00
<b>Celkem</b>								<b>73 573,70</b>	<b>-65 251,51</b>	<b>0,00</b>	<b>-65 251,51</b>	<b>-65 251,51</b>	

**PŘEHLED ZAŘAZENÍ ZMĚN DO SKUPIN**

**Název a evidenční číslo Stavby: II/331 Sojovice, rekonstrukce mostu ev. č. 331-008**

1	Přijátá smluvní částka bez rezervy a DPH	128 315 324,43
2=1+18+19	Aktuální smluvní částka (cena stavby)	130 125 105,72
	Aktuální smluvní částka (cena stavby) vč. DPH	157 451 377,93
3=(2/1)*100	Procento změny Přijáté smluvní částky	101,41%
4=(25/1)*100	Sledování vyhrazených změn (Skupina 1)	-0,02%
5=(26/1)*100	Sledování záměny položek (Skupina 2)	0,00%
40=(19/1)*100	Sledování limitu 15 % pro podstatnou změnu pro Změny záporné dle § 14, odst. (5), písm. b)	4,47%

6=32+36	Suma Změn kladných a Změn záporných Skupiny 3 a Skupiny 4	1 839 538,74
7=(6/1)*100	Sledování limitu 30 % - součet Skupiny 3 a Skupiny 4	1,43%
8=1*0,3	Zákonný limit 30 % pro Skupinu 3 a Skupinu 4	38 494 597,33

9=(32A/1)*100	Sledování limitu 50 % Skupina 3	10,33%
10=(36A/1)*100	Sledování limitu 50 % Skupina 4	0,00%
10A=(32A+36A)	Suma absolutních hodnot Změn kladných a Změn záporných pro Skupinu 3 a Skupinu 4	13 260 642,33
11=1*0,5	Zákonný limit 50 % pro Skupinu 3 a Skupinu 4	64 157 662,22

12=(37/1)*100	Sledování limitu 15 %	0,00%
13=37	Sledování limitu 149 224 000 Kč	0,00
14=14268000-37		149 224 000,00

- 1 -	- 2 -	- 3 -	- 4 -	- 5 -
Vyhrazené změna (Doměrky)	Záměna položek (Započítávání)	Nepředvidanost	Nezbytnost	Změny de minimis

SO	ZBV č.	Název SO/PS / předmět Změny	Změny záporné (žadovat se znaménkem minus)	Změny kladné	Hodnota ZBV	Změny záporné (žadovat se znaménkem minus)	Změny kladné	Suma Změn záporných a Změn kladných	Změny záporné (žadovat se znaménkem minus)	Změny kladné	Suma Změn záporných a Změn kladných	Změny záporné (žadovat se znaménkem minus)	Změny kladné	Procentní vyjádření Změny kladné	Suma Změn záporných a Změn kladných	Suma absolutních hodnot Změn kladných a Změn záporných	Změny záporné (žadovat se znaménkem minus)	Změny kladné	Procentní vyjádření Změny kladné	Suma Změn záporných a Změn kladných	Suma absolutních hodnot Změn kladných a Změn záporných	Změny de minimis (15% nebo limit 149 224 000 Kč)	limit 15 %	
		18	19=23+26+29+33	20=24+27+30+34	21=19+20	23	24	25=23+24	26	27	28=26+27	29	30	31=(30/1)*100	32=29+30	32A=ABS(29)+30	33	34	35=(34/1)*100	36=33+34	36A=ABS(33)+34	37	38=(37/1)*100	
		II/331 Sojovice, rekonstrukce mostu ev. č. 331-008	- 5 740 309,24	7 550 090,54	1 809 781,29	- 29 757,45	0,00	- 29 757,45	0,00	0,00	0,00	- 5 710 551,78	7 550 090,54	5,88%	1 839 538,74	13 260 642,33	0,00	0,00	0,00%	0,00	0,00	0,00	0,00%	
201_1	1	Most přes Jizeru / RDS: P2+P3 změna pažení, kamenný zához	- 2 844 877,83	936 480,13	- 1 908 397,70			0,00			0,00	- 2 844 877,83	936 480,13	0,73%	-1 908 397,70	3 781 357,96			0,00%	0,00	0,00		0,00%	
201_2	2	Most přes Jizeru / doplnění výztuže v RDS	- 588 313,27	101 022,00	- 487 291,27			0,00			0,00	- 588 313,27	101 022,00	0,08%	-487 291,27	689 335,27			0,00%	0,00	0,00		0,00%	
202	3	Inundační most v km 0,410 / doplnění dle RDS	- 128 995,93	402 535,03	273 539,10			0,00			0,00	- 128 995,93	402 535,03	0,31%	273 539,10	531 530,96			0,00%	0,00	0,00		0,00%	
203	4	Inundační most v km 0,330 / doplnění dle RDS	- 369 037,00	196 016,43	- 173 020,57			0,00			0,00	- 369 037,00	196 016,43	0,15%	-173 020,57	565 053,43			0,00%	0,00	0,00		0,00%	
201_3	5	Most přes Jizeru / doplnění dle RDS časti 300,400,500	- 103 216,01	765 270,46	662 054,45			0,00			0,00	- 103 216,01	765 270,46	0,60%	662 054,45	868 486,47			0,00%	0,00	0,00		0,00%	
201_4	6	Most přes Jizeru / provizorní cesty a plochy pro ležeb	0,00	3 367 608,67	3 367 608,67			0,00			0,00	3 367 608,67	3 367 608,67	2,62%	3 367 608,67	3 367 608,67			0,00%	0,00	0,00		0,00%	
251	7	Demolice stávajícího mostu přes Jizeru / úprava koryta	- 1 590 341,61	1 781 157,82	190 816,21			0,00			0,00	- 1 590 341,61	1 781 157,82	1,39%	190 816,21	3 371 499,43			0,00%	0,00	0,00		0,00%	
201_5	8	Most přes Jizeru / skutečné provedení práce doměrky	- 50 276,08	0,00	- 50 276,08			- 29 757,45	0,00		- 29 757,45	0,00	- 20 518,63	0,00	0,00%	-20 518,63	20 518,63			0,00%	0,00	0,00		0,00%
002_1	9	Připrava území - kácení dřevin / skutečné provedení práce	- 65 251,51	0,00	- 65 251,51			0,00			0,00	- 65 251,51	0,00	0,00%	-65 251,51	65 251,51			0,00%	0,00	0,00		0,00%	

**Poznámka:** Formulář má informativní charakter a zobrazuje stav k datu předložení Změnového listu.

## Přehled dalších dokladů

Číslo ZBV:	9
Název a evidenční číslo stavby:	<b>II/331 Sojovice, rekonstrukce mostu ev. č. 331-008</b>
Název stavebního objektu / provozního souboru (SO/PS):	<b>Příprava území - kácení dřevin</b>
Číslo SO/PS / číslo změny SO/PS:	<b>002 / 1</b>

Doklad	Součást dokumentace ZBV	
	ANO (počet listů)	NE - Uloženo
Změnový rozpočet SO 002	1	
Stanovisko TDI ke změně	1	
Stanovisko AD ke změně	1	
Počet listů celkem	3	

## Změnový soupis prací SO 002 - ZBV 9

Stavba : 170014 - II/331 Sojovice, rekonstrukce mostu ev.č. 331-008  
 Odběratel : Středočeský kraj  
 Vlastník : Základní rozpočet  
 Provádí : 800 - Sdružení  
 Stavební objekt : SO 002 - Příprava území - kácení dřevin

Č.p.	Kód položky	Typ	Název položky	MJ	Množství v rozpočtu	Množství v dodatcích	Množství celkem	J. C.	Náklad v rozpočtu	Náklad v dodatcích	Náklad celkem
									<b>266 766,12</b>	<b>- 65 251,51</b>	<b>201 514,61</b>
1	111201102	K	Odstranění křovin a stromů průměru kmene do 100 mm i s kořeny z celkové plochy přes 1000 do 10000 m2	m2	2 299,000	0,000	2 299,000	28,04	64 463,96	0,00	64 463,96
2	112101101	K	Kácení stromů listnatých D kmene do 300 mm	ks	15,000	-15,000	0,000	141,48	2 122,20	- 2 122,20	0,00
3	112101102	K	Kácení stromů listnatých D kmene do 500 mm	ks	3,000	-3,000	0,000	254,14	762,42	- 762,42	0,00
4	112101104	K	Kácení stromů listnatých D kmene do 900 mm	ks	21,000	-21,000	0,000	582,95	12 241,95	- 12 241,95	0,00
5	112201101	K	Odstranění pařezů D do 300 mm	ks	15,000	0,000	15,000	286,89	4 303,35	0,00	4 303,35
6	112201102	K	Odstranění pařezů D do 500 mm	ks	3,000	0,000	3,000	547,58	1 642,74	0,00	1 642,74
7	112201104	K	Odstranění pařezů D do 900 mm	ks	21,000	0,000	21,000	1 372,88	28 830,48	0,00	28 830,48
8	162301401	K	Vodorovné přemístění větví stromů listnatých do 5 km D kmene do 300 mm	ks	15,000	-15,000	0,000	32,75	491,25	- 491,25	0,00
9	162301402	K	Vodorovné přemístění větví stromů listnatých do 5 km D kmene do 500 mm	ks	3,000	-3,000	0,000	163,77	491,31	- 491,31	0,00
10	162301404	K	Vodorovné přemístění větví stromů listnatých do 5 km D kmene do 900 mm	ks	21,000	-21,000	0,000	694,30	14 580,30	- 14 580,30	0,00
11	162301411	K	Vodorovné přemístění kmenů stromů listnatých do 5 km D kmene do 300 mm	ks	15,000	0,000	15,000	425,75	6 386,25	0,00	6 386,25
12	162301412	K	Vodorovné přemístění kmenů stromů listnatých do 5 km D kmene do 500 mm	ks	3,000	0,000	3,000	931,41	2 794,23	0,00	2 794,23
13	162301414	K	Vodorovné přemístění kmenů stromů listnatých do 5 km D kmene do 900 mm	ks	21,000	0,000	21,000	1 637,50	34 387,50	0,00	34 387,50
14	162301421	K	Vodorovné přemístění pařezů do 5 km D do 300 mm	ks	15,000	0,000	15,000	103,49	1 552,35	0,00	1 552,35
15	162301422	K	Vodorovné přemístění pařezů do 5 km D do 500 mm	ks	3,000	0,000	3,000	365,49	1 096,47	0,00	1 096,47
16	162301424	K	Vodorovné přemístění pařezů do 5 km D do 900 mm	ks	21,000	0,000	21,000	824,73	17 319,33	0,00	17 319,33
17	162301501	K	Vodorovné přemístění křovin do 5 km D kmene do 100 mm	m2	2 299,000	0,000	2 299,000	13,23	30 415,77	0,00	30 415,77
18	997013811	K	Poplatek za uložení stavebního dřevěného odpadu na skládce (skládkovné)	t	106,770	-86,050	20,720	401,65	42 884,17	- 34 561,98	8 322,19
19	998225111	K	Přesun hmot pro pozemní komunikace s krytem z kamene, monolitickým betonovým nebo živičným	t	0,005	-0,005	0,000	10,87	0,05	- 0,05	0,00
20	998225191	K	Příplatek k přesunu hmot pro pozemní komunikace s krytem z kamene, živičným, betonovým do 1000 m	t	0,005	-0,005	0,000	8,70	0,04	- 0,04	0,00
			<b>CELKEM</b>						<b>266 766,12</b>	<b>- 65 251,51</b>	<b>201 514,61</b>

NAŠE ZNAČKA: TD/144/16-399/VJ/18

VYŘIZUJE: Ing. Jan Volek

DATUM: 20/12/2018

**Krajská správa a údržba silnic  
Středočeského kraje**  
Zborovská 81/11  
150 21 Praha 5  
Ing. Milan Fiala

**Věc: Stanovisko TDI k dokumentaci ZBV č. 9 pro akci „II/331 Sojovice, rekonstrukce mostu ev. č. 331 – 008 (přeložka silnice II/331 s novým mostem přes Jizeru)“**

**Objednatel: Středočeský kraj Zborovská 81/11, 150 21 Praha 5 - Smíchov zastoupený Krajskou správou silnic Středočeského kraje**

**Zhotovitel: Společnost II/331 Sojovice, rekonstrukce mostu se sídlem Habau CZ, s.r.o., Žižkova tř. 132/1, 370 01 České Budějovice**

**TDI, koordinátor BOZP: PRAGOPROJEKT, a.s., K Ryšánce 1668/16, 147 54 Praha 4**

**Zpracovatel PDPS: PRAGOPROJEKT, a.s., K Ryšánce 1668/16, 147 54 Praha 4**

**Předpokládaná doba výstavby: 07/2017 – 10/2018**

V rámci výkonu TDI na výše uvedené stavbě jsme obdrželi od zhotovitele návrh na ZBV č. 9 pro SO 002 Příprava území - kácení dřevin

**Odůvodnění změny:**

Kácení dřevin bylo provedeno přímo investorem v době vegetačního klidu v březnu 2017, tedy před předáním staveniště 12/7/2017. Jedná se o odečtení položek, které v rámci zakázky nebyly provedeny.

**Stanovisko TDI:**

S předloženým ZBV č. 9 jako technický dozor souhlasím.



Ing. Jan Volek  
technický dozor investora



NAŠE ZNAČKA: MO II-Se-0001-2019

VYŘIZUJE: Ing. Miroslav Seidl

DATUM: 10. 01. 2019

**Krajská správa a údržba silnic  
Středočeského kraje  
Ing. Milan Fiala  
Zborovská 11  
150 21 Praha 5**

**Akce: II/331 Sojovice, rekonstrukce mostu ev. č. 331-008  
(Přeložka sil. II/331 s novým mostem přes Jizeru)**

### **Vyjádření autorského dozoru**

**ke zdůvodnění dodatečných stavebních prací a méněprací  
ZBV 9 – 002/1 k SO 002 Příprava území – kácení dřevin**

Zhotovitel výše uvedené stavby předložil návrh technické změny, v rámci které se u některých položek soupisu prací mění množství oproti předpokládanému množství v PDPS. Změna se týká upřesnění rozsahu prací na základě skutečně provedených prací na stavbě.

#### **Zdůvodnění:**

Kácení dřevin potřebné pro provedení stavby bylo provedeno přímo investorem KSÚS Středočeského kraje v době vegetačního klidu v březnu 2017, tedy před předáním staveniště ke dni 12/07/2017. V rámci předložené změny se tedy jedná o odečtení položek, které v rámci stavby nebyly zhotovitelem provedeny.

#### **Stanovisko Autorského dozoru:**

**Za Autorský dozor výše uvedené stavby s navrženými změnami souhlasíme.**

S pozdravem

**PRAGOPROJEKT, a.s.**  
K Ryšánce 1668/16, 147 54 Praha 4  
IČO: 452 72 387, zapsán v OR  
Měst. soudu v Praze odd.B, vl.1434



Ing. Miroslav Seidl  
za autorský dozor stavby

Co: Společnost II/331 Sojovice, rekonstrukce mostu - Jindřich Netušil  
Společnost T.A.Q. s.r.o. - Jan Čikara  
PRAGOPROJEKT, a.s. - Ing. Miroslav Seidl; Ing. Jan Volek  
- a. a.