

Změnový list

Název a evidenční číslo Stavby: II/112 Vlašim, křižovatka Název stavebního objektu/provozního souboru (SO/PS): Silnice II. třídy	Číslo SO/PS / / číslo Změny SO/PS: <p style="text-align: center;">SO 101 /2</p>	Číslo ZBV: <p style="text-align: center;">4</p>
---	--	--

Strany smlouvy o dílo č. S -2015/DOP/2017(obj.) / 108/2017(zhot.) na realizaci uvedené Stavby uzavřené dne 22.9.2017 (dále jen Smlouva):
 Objednatel: Středočeský kraj se sídlem Zborovská 81/11, 150 21 Praha 5, Smíchov a Město Vlašim se sídlem Jana Masaryka 302, 258 01 Vlašim
 Zhotovitel: B E S s.r.o. se sídlem Sukova 625, 256 01 Benešov

Přílohy Změnového listu:	Paré č.	Příjemce
1. Krycí list 1 počet listů	1, 2	Objednatel
2. Změnový list 1 počet listů	3	Zhotovitel
3. Zápis o projednání ocenění soupisu prací 1 počet listů	4	Projektant
4. Rozpis ocenění Změn položek 2 počet listů	5, 6	Stavební dozor
5. Přehled zařazení změn do skupin 1 počet listů	7	Regionální dotační komise
6. Přehled dalších dokladů 1 počet listů		
7. Další doklady 39 počet listů		

Iniciátor změny: Zhotovitel
 Popis a zdůvodnění Změny:

Předkádáná změna řeší navýšení nákladů za DIO, které bylo v rámci RDS a současné situace přepracováno oproti návrhu DZS. Zadávací dokumentace uvažovala s etapizací DIO resp. stavby na 4 samostatné na sebe navazující etapy, kdy byl provoz přes křižovatku zachován po úsecích, na kterých ještě neprobíhala stavební výroba a nebo, na kterých již byla dokončena. Vzhledem k novým skutečnostem, které vyplynuly z jednání s jednotlivými správci sítí a poddodavateli provádějících přeložky inženýrských sítí při projednávání DIO došlo k vymezení podmínek pro provedení jednotlivých přeložek, zejména pak trasy STL, které nebylo možné etapizovat (provádět po částech) dle původního návrhu. Nový návrh uvažoval s rozdělením prací již pouze na dvě samostatné na sebe navazující etapy, kde v 1. etapě byla navržena úplná uzavírka křižovatky a v 2. etapě došlo k uzavření zbývajících částí křižovatky, ale již s částečnou a řízenou průjezdností křižovatky - viz. přiložená situace DIO. S úpravou DIO byly z důvodu úplné a následně částečné uzavěry projednány a vytyčeny objízdné trasy. Tato skutečnost si vyžádala i instalaci dodatečného dočasného dopravního značení. Navrhované změny mají finanční dopad nikoliv však časový dopad na realizaci díla. Tato změna vznikla na základě dodatečně zjištěných skutečností při provádění stavebních prací. Jedná se o Změnu nepodstatnou, nepředvídanou, která je tak podle § 5, odst. 1, písm.c), resp. § 10, Směrnice R-SM-36 Krajské správy a údržby silnic Středočeského kraje (účinnost od 29.5.2017) upřesňující provádění změn závazků dle zákona č. 134/2016 Sb., o zadávání veřejných zakázek zařazena do Skupiny 3. Zároveň se jedná o práce, které nemění celkovou povahu veřejné zakázky. Z hlediska Zákona o zadávání veřejných zakázek č. 134/2016 Sb. tato Změna nepředstavuje vznik podstatné změny závazku a dle § 222, odst. 6) se jedná o změnu nepředvídanou.

Údaje v Kč bez DPH:

Cena navrhovaných Změn záporných	Cena navrhovaných Změn kladných	Cena navrhovaných Změn záporných a Změn kladných celkem	Součet absolutních hodnot Změn kladných a Změn záporných
-205 413,55	528 302,00	322 888,45	733 715,55

Podpis vyjadřuje souhlas se Změnou:

Zhotovitel (stavbyvedoucí)	jméno	Michal Steininger	datum	podpis
Projektant (autorský dozor)	jméno	Ing. Erich Konečný	datum	podpis
Stavební dozor za Středočeský kraj	jméno	Ing. Milan Kodet	datum	podpis
Stavební dozor za Vlašim	jméno	Ing. Vladimír Klíma	datum	podpis
Zástupce Objednatele - Středočeský kraj:	jméno	Bc. Zdeněk Dvořák	datum	podpis
Zástupce Objednatele - Město Vlašim:	jméno	Zdeněk Dvořák	datum	podpis
Objednatel a Zhotovitel se dohodli, že u tohoto SO/PS, který je součástí uvedené Stavby, budou provedeny Změny, jež jsou po zdůvodnění, dokladování a ocenění v dokumentaci této Změny. Smluvní strany shodně prohlašují, že Změny dle tohoto Změnového listu. V ostatním zůstávají práva a povinnosti Objednatele a Zhotovitele sjednané ve Smlouvě nedotčeny. Na důkaz toho přípo-				
Objednatel 1 - Středočeský kraj (Oprávněná osoba Objednatele)	jméno	Martin Herman	datum	podpis
Objednatel 2 - Město Vlašim (Oprávněná osoba Objednatele)	jméno	Mgr. Luděk Jeništa	datum	podpis

Zhotovitel

Jméno

Ing. Luboš Kurz

datum

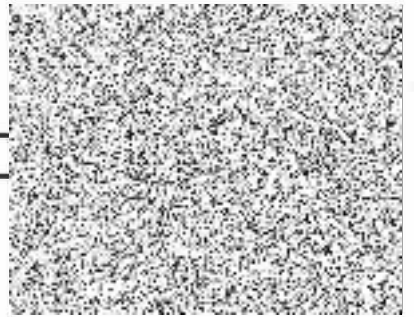

ZÁPIS

**o projednání ocenění soupisu prací a ceny stavebního objektu/provozního souboru (SO/PS)
pro všechny skupiny - pro ZBV číslo: 4**

Název Stavby: II/112 Vlašim, křižovatka	
Číslo SO/PS / číslo Změny SO/PS: SO 101 / 2	
Název stavebního objektu/provozního souboru (SO/PS): Silnice II. třídy	

Údaje v Kč bez DPH

Cena SO/PS dle Smlouvy
1 - zadat
9 744 293,28

Poznámka: Cenu všech Změn záporných v předchozích Změnách na SO/PS a cenu navrhovaných Změn záporných na SO/PS je nutno zadávat se znaménkem mínus (-).

Cena SO/PS v předchozích ZBV:

Údaje v Kč bez DPH

	Cena všech Změn záporných v předchozích Změnách na SO/PS	Cena všech Změn kladných v předchozích Změnách na SO/PS	Cena SO/PS po všech předchozích Změnách	Rozdíl ceny SO/PS po všech předchozích Změnách a ve Smlouvě
2	3 - zadat	4 - zadat	5=1+3+4	6=5-1
stavební/montážní práce	0,00	727 261,95	10 471 555,23	727 261,95

Cena SO/PS v této ZBV a po této ZBV:

Údaje v Kč bez DPH



	Cena navrhovaných Změn záporných na SO/PS	Cena navrhovaných Změn kladných na SO/PS	Cena všech Změn kladných na SO/PS (předchozích a navrhovaných)	Cena všech Změn kladných na SO/PS k ceně SO/PS dle Smlouvy v %
7	8 - zadat	9 - zadat	10=4+9	11=10/1
stavební/montážní práce	-205 413,55	528 302,00	1 255 563,95	12,89%

Cena SO/PS po této ZBV:

Údaje v Kč bez DPH

	Cena všech Změn záporných na SO/PS (předchozích a navrhovaných)	Cena SO/PS po této Změně	Rozdíl ceny SO/PS po této Změně oproti ceně SO/PS dle Smlouvy	Rozdíl ceny SO/PS po této Změně oproti ceně SO/PS dle Smlouvy v %
12	13=3+8	14=1+13+10	15=14-1	16=15/1
stavební/montážní práce	-205 413,55	10 794 443,68	1 050 150,40	10,78%

Vyjádření (souhlasím x nesouhlasím), jméno, datum, podpis

		jméno	datum	
Zhotovitel (stavbyvedoucí):	Souhlasím	Michal Steiningr		
Projektant (autorský dozor):	Souhlasím	Ing. Erich Konečný		
Stavební dozor obj. č. 1:	Souhlasím	Ing. Milan Kodet		
Stavební dozor obj. č. 2:	Souhlasím	Ing. Vladimír Klíma		
Zástupce Objednatele č.1:	Souhlasím	Bc. Zdeněk Dvořák		
Zástupce Objednatele č.2:	Souhlasím	Zdeněk Dvořák		
Zaměstnanec KSÚS SK odpovědný za cenové projednání Změny:	Souhlasím	Ing. Jan Fidler, DiS.		

Rozpis ocenění Změn položek - pro ZBV číslo: 4

Evidenční číslo a název stavby: II/112 Vlašim, křižovatka

Číslo a název SO/PS: SO 101 Silnice II. třídy

Číslo a název rozpočtu:

ZMĚNA SOUPISU PRACÍ (SO/PS)

č.2

Skupina Změn: 3

Poř. č. pol.	Kód položky	Název položky	m.j.	Množství ve Smlouvě	Množství ve Změně	Množství rozdílu	Cena za m.j. v Kč	Cena celkem ve Smlouvě v Kč	Změny záporné v Kč	Změny kladné v Kč	Cena celkem ve Změně v Kč	Rozdíl cen celkem v Kč	Podíl cen celkem v %
1	2	3	4	5	6	7	8	9	10	11	12	13	14
9		Ostatní konstrukce a práce											
55	914122b	DOPRAVNÍ ZNAČKY ZÁKLADNÍ VELIKOSTI OCELOVÉ FÓLIE TR 1 - MONTÁŽ S PŘEMÍSTĚNÍM	KUS	40,000	202,000	162,000	272,00	10 880,00	0,000	44 064,00	54 944,00	44 064,00	405,00%
56	914123	DOPRAVNÍ ZNAČKY ZÁKLADNÍ VELIKOSTI OCELOVÉ FÓLIE TR 1 - DEMONTÁŽ	KUS	40,000	202,000	162,000	68,00	2 720,00	0,000	11 016,00	13 736,00	11 016,00	405,00%
57	914129	DOPRAV ZNAČKY ZÁKLAD VEL OCEL FÓLIE TR 1 - NÁJEMNÉ	KSDEN	4080,000	30438,000	26358,000	8,50	34 680,00	0,000	224 043,00	258 723,00	224 043,00	646,03%
58	914622	DOPRAV ZNAČKY 150X150CM OCEL FÓLIE TR 1 - MONTÁŽ S PŘESUNEM	KUS	4,000	0,000	-4,000	272,00	1 088,00	-1088,000	0,000	0,00	-1 088,00	-100,00%
59	914623	DOPRAV ZNAČKY 150X150CM OCEL FÓLIE TR 1 - DEMONTÁŽ	KUS	4,000	0,000	-4,000	68,00	272,00	-272,000	0,000	0,00	-272,00	-100,00%
60	914629	DOPRAV ZNAČ 150X150CM OCEL FÓLIE TR 1 - NÁJEMNÉ	KSDEN	960,000	0,000	-960,000	10,20	9 792,00	-9792,000	0,000	0,00	-9 792,00	-100,00%
66	915321	VODOR DOPRAV ZNAČ Z FÓLIE DOČAS ODSTRANITEL - DOD A POKLÁDKA	M2	7,500	78,500	71,000	510,00	3 825,00	0,000	36 210,00	40 035,00	36 210,00	946,67%
67	915322	VODOR DOPRAV ZNAČ Z FÓLIE DOČAS ODSTRANITEL - ODSTRANĚNÍ	M2	7,500	78,500	71,000	510,00	3 825,00	0,000	36 210,00	40 035,00	36 210,00	946,67%
68	916122	DOPRAV SVĚTLO VÝSTRAŽ SOUPRAVA 3KS - MONTÁŽ S PŘESUNEM	KUS	7,000	2,000	-5,000	680,00	4 760,00	-3 400,00	0,00	1 360,00	-3 400,00	-71,43%
69	916123	DOPRAV SVĚTLO VÝSTRAŽ SOUPRAVA 3KS - DEMONTÁŽ	KUS	7,000	2,000	-5,000	212,50	1 487,50	-1 062,50	0,00	425,00	-1 062,50	-71,43%
70	916129	DOPRAV SVĚTLO VÝSTRAŽ SOUPRAVA 3KS - NÁJEMNÉ	KSDEN	720,000	346,000	-374,000	76,50	55 080,00	-28 611,00	0,00	26 469,00	-28 611,00	-51,94%
71	916152	SEMAFOROVÁ PŘENOSNÁ SOUPRAVA - MONTÁŽ S PŘESUNEM	KUS	3,000	1,000	-2,000	680,00	2 040,00	-1 360,00	0,00	680,00	-1 360,00	-66,67%
72	916153	SEMAFOROVÁ PŘENOSNÁ SOUPRAVA - DEMONTÁŽ	KUS	3,000	1,000	-2,000	212,50	637,50	-425,00	0,00	212,50	-425,00	-66,67%
73	916159	SEMAFOROVÁ PŘENOSNÁ SOUPRAVA - NÁJEMNÉ	KSDEN	240,000	75,000	-165,000	297,50	71 400,00	-49 087,50	0,00	22 312,50	-49 087,50	-68,75%
74	916312	DOPRAVNÍ ZÁBRANY Z2 S FÓLII TR 1 - MONTÁŽ S PŘESUNEM	KUS	4,000	5,000	1,000	136,00	544,00	0,000	136,00	680,00	136,00	25,00%
75	916313	DOPRAVNÍ ZÁBRANY Z2 S FÓLII TR 1 - DEMONTÁŽ	KUS	4,000	5,000	1,000	68,00	272,00	0,000	68,00	340,00	68,00	25,00%
76	916319	DOPRAVNÍ ZÁBRANY Z2 - NÁJEMNÉ	KSDEN	480,000	375,000	-105,000	8,50	4 080,00	-892,50	0,00	3 187,50	-892,50	-21,88%
77	916332	SMĚROVACÍ DESKY Z4 JEDNOSTR S FÓLII TR 1 - MONTÁŽ S PŘESUNEM	KUS	142,000	30,000	-112,000	136,00	19 312,00	-15 232,00	0,00	4 080,00	-15 232,00	-78,87%
78	916333	SMĚROVACÍ DESKY Z4 JEDNOSTR S FÓLII TR 1 - DEMONTÁŽ	KUS	142,000	30,000	-112,000	68,00	9 656,00	-7 616,00	0,00	2 040,00	-7 616,00	-78,87%

79	916339	SMĚROVACÍ DESKY Z4 - NÁJEMNÉ	KSDEN	19680,000	7440,000	-12240,000	4,25	83 640,00	-52 020,00	0,00	31 620,00	-52 020,00	-62,20%
80	916352	SMĚROVACÍ DESKY Z4 OBOUSTR S FÓLII TR 1 - MONTÁŽ S PŘESUNEM	KUS	2,000	30,000	28,000	136,00	272,00	0,000	3 808,00	4 080,00	3 808,00	1400,00%
81	916353	SMĚROVACÍ DESKY Z4 OBOUSTR S FÓLII TR 1 - DEMONTÁŽ	KUS	2,000	30,000	28,000	68,00	136,00	0,000	1 904,00	2 040,00	1 904,00	1400,00%
82	916511	VODÍČI PRAH PRUBĚŽNÝ - DOD A MONTÁŽ	M	11,100	0,000	-11,100	2 184,50	24 247,95	-24 247,95	0,00	0,00	-24 247,95	-100,00%
83	916542	PATKA PRO VODÍČI DESKY SAMOSTATNÁ NAD 10KG - MONTÁŽ S PŘESUN	KUS	148,000	70,000	-78,000	0,85	125,80	-66,30	0,00	59,50	-66,30	-52,70%
84	916543	PATKA PRO VODÍČI DESKY SAMOSTATNÁ NAD 10KG - DEMONTÁŽ	KUS	148,000	70,000	-78,000	0,85	125,80	-66,30	0,00	59,50	-66,30	-52,70%
85	916549	PATKA PRO VODÍČI DESKY SAMOSTATNÁ NAD 10KG - NÁJEMNÉ	KSDEN	20160,000	8190,000	-11970,000	0,85	17 136,00	-10 174,50	0,00	6 961,50	-10 174,50	-59,38%
	9	Ostatní konstrukce a práce						362 034,55	-205 413,55	357 459,00	514 080,00	152 045,45	42,00%
	N	NOVÉ POLOŽKY											
92N	914462	DOPRAVNÍ ZNAČKY 100X150CM HLINÍKOVÉ FÓLIE TR 1 - MONTÁŽ S PŘEMÍSTĚNÍM	KUS	0,000	28,000	28,000	449,00	0,00	0,00	12 572,00	12 572,00	12 572,00	100,00%
93N	914463	DOPRAVNÍ ZNAČKY 100X150CM HLINÍKOVÉ FÓLIE TR 1 - DEMONTÁŽ	KUS	0,000	28,000	28,000	230,00	0,00	0,00	6 440,00	6 440,00	6 440,00	100,00%
94N	914469	DOPRAV ZNAČ 100X150CM HLINÍK FÓLIE TR 1 - NÁJEMNÉ	KSDEN	0,000	4850,000	4850,000	16,50	0,00	0,00	80 025,00	80 025,00	80 025,00	100,00%
95N	91400	DOČASNÉ ZAKRYTÍ NEBO OTOČENÍ STÁVAJÍCÍCH DOPRAVNÍCH ZNAČEK	KUS	0,000	26,000	26,000	16,00	0,00	0,00	416,00	416,00	416,00	100,00%
96N	95323	BEZPEČNOST ZNAČKY RETROREFLEX SAMOLEPICÍ FÓLIE	KUS	0,000	110,000	110,000	649,00	0,00	0,00	71 390,00	71 390,00	71 390,00	100,00%
	N	NOVÉ POLOŽKY						0,00	0,00	170 843,00	170 843,00	170 843,00	100,00%
		C e l k e m						362 034,55	- 205 413,55	528 302,00	684 923,00	322 888,45	89,19%

