



DÍLČÍ KUPNÍ SMLOUVA č. 58/15/9/2Q2019
uzavíraná na základě Rámcové kupní smlouvy č. 58/15/9
„FN MOTOL – nákup potravin“
„Část 9 – Pekárenské výrobky“

ČL. I. SMLUVNÍ STRANY

Název :	Fakultní nemocnice v Motole, státní příspěvková organizace
Sídlo:	V Úvalu 84, 150 06 Praha 5
IČO / DIČ:	000 64 203 / CZ 00064203
zastoupená:	
kontaktní osoba:	
telefon:	
e-mail:	
(dále jen „kupující“)	

Název společnosti:	PAC Hořovice s.r.o.
Sídlo:	Ul. 5. května 1137/57, 140 00 Praha 4 - Nusle
IČO / DIČ:	27459098/CZ27459098
zastoupená:	
kontaktní osoba:	
telefon:	
e-mail:	
(dále jen „prodávající“)	

(prodávající a kupující dále společně jen jako „smluvní strany“)

ČL. II. ZÁKLADNÍ USTANOVENÍ

1. Tato dílčí kupní smlouva (dále jen „smlouva“) byla uzavřena v souladu s nabídkou prodávajícího, kterou podal do veřejné zakázky „FN Motol – nákup potravin“, „9. část – Pekárenské výrobky“, zadávané v řízení dle ust. § 92 odst. 3 zákona č. 137/2006 Sb., o veřejných zakázkách, ve znění pozdějších předpisů (dále jen „ZVZ“), a v souladu s ust. § 2079 a násl. zákona č. 89/2012 Sb., občanského zákoníku, v platném znění (dále jen „občanský zákoník“).

2. Otázky neupravené v této smlouvě se řídí Rámcovou kupní smlouvou (včetně jejích příloh a dodatků účinných ke dni podpisu této smlouvy) a dále občanským zákoníkem. V případě rozporu této smlouvy s Rámcovou kupní smlouvou mají přednost ujednání Rámcové kupní smlouvy.

3. Pojmy používané v této smlouvě, které však nejsou v této smlouvě výslovně definované, mají význam, jenž je jim připisován v Rámcové kupní smlouvě (včetně všech jejích příloh a dodatků účinných ke dni podpisu této smlouvy).

ČL. III. PŘEDMĚT SMLOUVY

1. Předmětem této smlouvy jsou dodávky sortimentu potravin uvedeného v příloze č. 1 této smlouvy (dále jen „zboží“ či „výrobek“), které se prodávající zavazuje dodávat kupujícímu za stanovené jednotkové ceny.
2. Smluvní strany se dohodly, že dodávky zboží, uvedené v čl. III odst. 1 této smlouvy, budou probíhat v souladu s písemnými objednávkami kupujícího na základě této smlouvy (dále jen „objednávky“).



ČL. IV. DOBA A PODMÍNKY PLNĚNÍ

1. Doba a rozsah dílčích plnění budou upraveny v jednotlivých objednávkách, a to v souladu s podmínkami této smlouvy.
2. Místem plnění jednotlivých dílčích dodávek uskutečněných dle objednávek kupujícího na základě této smlouvy je Stravovací odbor v místě sídla kupujícího. Rozsah dodávky bude uveden v objednávce vystavené pro každou dodávku zvlášť. Dodávky musí být uskutečněny ve lhůtách, uvedených v příslušné objednávce. Dodací lhůty budou stanoveny datem.
3. Převzetí zboží potvrzuje kupující prodávajícímu na dodacím listu podpisem oprávněné osoby. Pro potřeby kupujícího bude dodací list ve dvou vyhotoveních, a to jako jeden originál dodacího listu a jedna jeho kopie, s uvedením identifikace zboží, jednotkové ceny dodaného zboží, množství dodaného zboží a data uskutečnění dodávky.

ČL. V. KUPNÍ CENA A PLATEBNÍ PODMÍNKY

1. Cena za dodávky realizované na základě objednávek dle této smlouvy bude vycházet z jednotkových cen uvedených v příloze č. 1 této smlouvy a množství zboží skutečně dodaného na základě jednotlivých objednávek. Uvedené jednotkové ceny zahrnují veškeré náklady spojené s dodávkami zboží prodávajícím do místa plnění dodávek dle čl. IV odst. 2 této smlouvy, i veškeré náklady, jejichž vynaložení prodávající předpokládá v souvislosti s plněním předmětu této smlouvy a veškeré další náklady, které prodávající vynaloží za účelem splnění svých závazků, vyplývajících z této smlouvy.

ČL. VI. DODACÍ PODMÍNKY

1. Dodávky budou realizovány mezi 5:30 hod. až 11:00 hod. v den, který je pro dodávku určen v objednávce.
2. Kupující má právo upřesnit jednotlivé dodávky do 14:30 hod. předchozího pracovního dne.
3. Objednávky budou prodávajícím obratem (nejpozději do 12 hodin od obdržení objednávky) potvrzeny prostřednictvím faxu – 

ČL. VII. ZBOŽÍ

1. Prodávající se zavazuje, že bude kupujícímu dodávat zboží v kvalitě požadované obecně závaznými právními předpisy České republiky, v souladu s požadavky stanovenými v Rámcové kupní smlouvě a v souladu s požadavky vyplývajícími z výzvy kupujícího k podání nabídky na plnění veřejné zakázky uvedené v článku II. této smlouvy.

ČL. VIII. REKLAMACE, SANKČNÍ UJEDNÁNÍ

1. Kupující je oprávněn reklamovat:

- a) vady množství - do 24 hod. po převzetí zboží,
- b) vady jakosti
 - ba) zjevné - do 30 dnů od převzetí zboží,
 - bb) skryté - po celou dobu použitelnosti zboží.

2. Kupující musí reklamaci uplatnit elektronickou poštou či faxem [REDACTED] a poté reklamaci potvrdit doporučeným dopisem. Pro posouzení, zda reklamační byla uplatněna ve shodě s výše uvedenými lhůtami, je rozhodné datum odeslání prvního podání, jímž byla reklamační uplatněna.

3. Nedohodnou-li se smluvní strany jinak, je prodávající povinen vyřídit případné reklamace nejpozději do 3 hodin od uplatnění reklamační.

4. Pro případ:

- nedodržení lhůty pro potvrzení objednávky dle čl. VI. odst. 3 této smlouvy,
- nedodržení lhůty dodání zboží stanovené dle čl. IV. a čl. VI. této smlouvy,
- dodání nekompletní dodávky zboží dle objednávky kupujícího dle čl. III. odst. 2 této smlouvy,
- nedodržení kvality dodávaného zboží dle čl. VII. této smlouvy,
- nedodržení hygienických norem pro přepravu potravin

si kupující vyhrazuje právo okamžitého odstoupení od dílčí smlouvy.

ČL. IX. DOBA TRVÁNÍ SMLOUVY

1. Tato smlouva se uzavírá na období od 1. 4. 2019 do 30. 6. 2019.

2. Tato smlouva nabývá platnosti a účinnosti dnem podpisu oběma smluvními stranami. Pokud smlouva podléhá povinnosti uveřejnění dle zákona č. 340/2015 Sb., o registru smluv, ve znění pozdějších předpisů, nabývá platnosti a účinnosti v souladu s tímto právním předpisem ve znění platném v době uzavření smlouvy.

3. Tuto smlouvu lze vypovědět, a to i bez uvedení důvodu. Výpovědní lhůta počíná běžet dnem prokazatelného doručení výpovědi druhé straně na adresu uvedenou v záhlaví této smlouvy a činí 1 měsíc.

ČL. X. ZÁVĚREČNÁ USTANOVENÍ

1. Smluvní strany se zavazují, že veškeré spory vzniklé v souvislosti s touto smlouvou nebo v souvislosti s dílčími dodávkami, uskutečněnými k plnění této smlouvy, budou řešit podle českého právního řádu; příslušné k rozhodování sporů smluvních stran jsou obecné soudy ČR.
2. Právní vztahy touto smlouvou neupravené, jakož i právní poměry z ní vznikající se řídí příslušnými ustanoveními občanského zákoníku.
3. Prodávající souhlasí se zveřejněním všech náležitostí této smlouvy.
4. Prodávající se zavazuje poskytovat kupujícímu veškerou součinnost nezbytnou ke splnění ustanovení § 147a ZVZ.
5. Prodávající není oprávněn bez předchozího písemného souhlasu postoupit pohledávku za kupujícím vzniklou na základě této smlouvy ani postoupit tuto smlouvu.
6. Tuto smlouvu lze měnit nebo doplňovat jen písemnými číslovanými dodatky, podepsanými oprávněnými zástupci obou smluvních stran.
7. Smluvní strany prohlašují, že si tuto smlouvu před jejím podpisem přečetly, že byla ujednána podle jejich pravé a svobodné vůle, určitě, vážně a srozumitelně. Autentičnost této smlouvy potvrzují smluvní strany svým podpisem.
8. Tato smlouva byla vyhotovena ve třech výtiscích, majících kvalitu originálu, přičemž kupující obdrží dvě a prodávající jedno vyhotovení.

Příloha:

1. Specifikace výrobků včetně jednotkových cen

V Praze dne: 12. 3. 2019

V Hořovicích dne: 17. 2. 2019

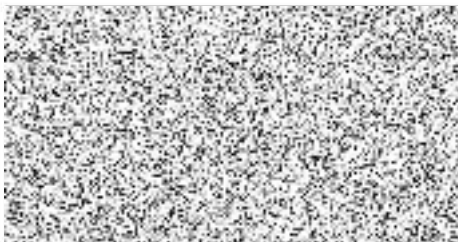

Kupující:

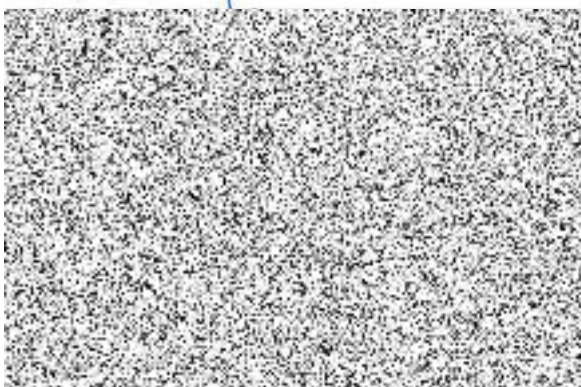

Prodávající:



9. Pekárenské výrobky 2.Q.2019 R.S.č. 58/15/9 ze dne 26.10.2015, VZ 509883						
P.Č.	Název výrobku	M.J.			Cena bez DPH za předpokládané 3 měsíce	Cena vč. DPH za předpokládané 3 měsíce
1	Bábovka piškotová 400 g	ks			8 250,00	9 487,50
2	Bábovička balená 100 g	ks			4 550,00	5 232,50
3	Bageta malá 130 g	ks			4 230,00	4 864,50
4	Bageta sezamová 130 g	ks			3 960,00	4 554,00
5	Bageta sezamová tmavá 130 g	ks			5 600,00	6 440,00
6	Bulka ražená nesypaná 80 g	ks			810,00	931,50
7	Bulka sezam 80 g	ks			7 500,00	8 625,00
8	Bulka sýrová 50 g	ks			1 800,00	2 070,00
9	Buchty plněné 50 g	ks			12 750,00	14 662,50
10	Buchty pekáčové 60 g	ks			13 110,00	15 076,50
11	Corny večka 80 g	ks			8 750,00	10 062,50
12	Croissant máslový 40 g	ks			24 650,00	28 347,50
13	Croissant čokoládový 40 g	ks			81 400,00	93 610,00
14	Dalamánek 60 g	ks			10 725,00	12 333,75
15	Dukátové buchtíčky nebalené 250g	ks			73 200,00	84 180,00
16	Houska kaiserka 60 g	ks			7 830,00	9 004,50
17	Houska nesypaná 50g	ks			43 200,00	49 680,00
18	Houska sojová 50 g	ks			30 000,00	34 500,00
19	Houska vícezrnná 60 g	ks			1 300,00	1 495,00
20	Chléb konzumní 1200 g	ks			195 600,00	224 940,00
21	Chléb toustový tmavý 400 g	ks			8 040,00	9 246,00
22	Knedlíky houskové 600 g	ks			22 600,00	25 990,00
23	Knedlíky kynuté jahodové 50 g	ks			61 920,00	71 208,00
24	Kobliha 60 g s ovocnou náplní	ks			44 000,00	50 600,00
25	Koblihová šiška 70 g	ks			19 350,00	22 252,50
26	Koláč 50 g	ks			59 800,00	68 770,00
27	Koláč špaldový 70 g	ks			28 000,00	32 200,00
28	Koláč 80 g	ks			6 300,00	7 245,00

P.Č.	Název výrobku	M.J.	stvi	Cena bez DPH za předpokládané 3 měsíce	Cena vč. DPH za předpokládané 3 měsíce
29	Koláč 250 g	ks	500	174 250,00	200 387,50
30	Kornspitz 60g	ks	100	380,00	437,00
31	Korpus kremrole 20 g	ks	300	6 720,00	7 728,00
32	Korpus laskonka 7 g	ks	200	6 760,00	7 774,00
33	Korpus rakvička 13 g	ks	700	3 910,00	4 496,50
34	Korpus šáteček z listového těsta 15g	ks	100	4 410,00	5 071,50
35	Kostky do knedlíků /světlé/	kg	90	6 860,00	7 889,00
36	Loupák 60 g nesyp.	ks	900	32 200,00	37 030,00
37	Makovka nesypaná 72g	ks	900	18 900,00	21 735,00
38	Multi kostka 50 g	ks	300	25 110,00	28 876,50
39	Multi večka 70 g	ks	900	20 400,00	23 460,00
40	Piškot kapsl velký 2150 g	ks	20	3 140,00	3 611,00
41	Plundra jablečná 70 g	ks	900	20 400,00	23 460,00
42	Plundra pizza náplň 80 g	ks	900	35 100,00	40 365,00
43	Pudinkový uzel 70 g	ks	900	22 950,00	26 392,50
44	Rohlík nesypaný 43 g	ks	900	183 600,00	211 140,00
45	Rohlík selský 60 g	ks	900	13 500,00	15 525,00
46	Rohlík sýrový 60g	ks	900	15 600,00	17 940,00
47	Rohlíček s makovou náplní	ks	100	30 345,00	34 896,75
48	Strouhanka balení 500 g	kg	220	1 958,00	2 251,70
49	Strouhanka balení 12 kg	kg	900	11 610,00	13 351,50
50	Šáteček nesypaný 70 g (náplň tvar.,povidl.,meruň.)	ks	900	112 800,00	129 720,00
51	Vánočka 400 g DIA	ks	100	97 240,00	111 826,00
52	Vánočka 400 g tuková bez rozinek	ks		12 950,00	14 892,50
53	Vdolek s povidly a šlehačkou 70g	ks		46 920,00	53 958,00
54	Veka 100 g krájená	ks		108 500,00	124 775,00
55	Veka 360 g	ks		54 000,00	62 100,00
56	Vrtule skořicová 40 g	ks		23 600,00	27 140,00
57	Závin pletený tvarohový 250 g	ks		53 690,00	61 743,50
Celková cena				1 937 028,00	2 227 582,20