Příloha č. 2 smlouvy - Harmonogram plnění
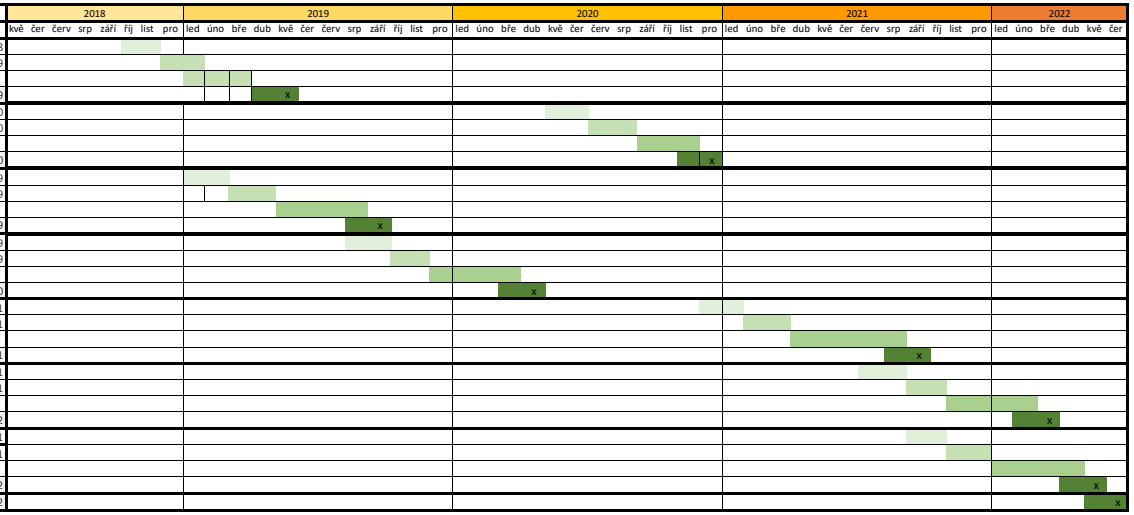
Označení	Dokument/Fáze realizace	Dokument k připomínkám	Začátek druhého připomínkování	Finální dokument
A1.1	Plán Studie aktivit školních předmětových komisí - 1. vlna	17.10.2018	31.10.2018	21.11.2018
A1.2	Metodologický projekt k šetření pro Studii - 1. vlna	14.12.2018	04.01.2019	18.01.2019
A1.3	Sběr dat a jejich analýza - 1. vlna	x		
A1	Studie aktivit školních předmětových komisí - zpráva - 1. vlna	05.04.2019	23.04.2019	10.05.2019
A2.1	Plán Studie aktivit školních předmětových komisí - 2. vlna	26.05.2020	15.06.2020	30.06.2020
A2.2	Metodologický projekt k šetření pro Studii - 2. vlna	27.07.2020	14.08.2020	31.08.2020
A2.3	Sběr dat a jejich analýza - 2.vlna	x		
A2	Studie aktivit školních předmětových komisí - zpráva - 2. vlna	26.11.2020	16.12.2020	31.12.2020
B1.1	Plán evaluace pilotáže MK I.	11.01.2019	01.02.2019	15.02.2019
B1.2	Metodologický projekt evaluací pilotáže MK I.	22.03.2019	12.04.2019	26.04.2019
B1.3	Sběr dat a jejich analýza	x		
B1	Průběžná zpráva z evaluace pilotáže MK I.	30.08.2019	20.09.2019	04.10.2019
B2.1	Plán evaluace pilotáže MK II.	26.08.2019	13.09.2019	30.09.2019
B2.2	Metodologický projekt evaluací pilotáže MK II.	25.10.2019	14.11.2019	29.11.2019
B2.3	Sběr dat a jejich analýza	x		
B2	Průběžná zpráva z evaluace pilotáže MK II.	26.03.2020	15.04.2020	30.04.2020
B3.1	Plán evaluace implementace MK I.	23.12.2020	12.01.2021	27.01.2021
B3.2	Metodologický projekt evaluací implementace MK I.	24.02.2021	16.03.2021	31.03.2021
B3.3	Sběr dat a jejich analýza	x		
B3	Průběžná zpráva z evaluace implementace MK I.	26.08.2021	15.09.2021	30.09.2021
B4.1	Plán evaluace implementace MK II.	27.07.2021	16.08.2021	31.08.2021
B4.2	Metodologický projekt evaluací implementace MK II.	24.09.2021	14.10.2021	29.10.2021
B4.3	Sběr dat a jejich analýza	x		
B4	Průběžná zpráva z evaluace implementace MK II.	24.02.2022	16.03.2022	31.03.2022
C1	Plán Monitoringu využití aktivit MK ve školách	10.09.2021	30.09.2021	15.10.2021
C2	Metodologický projekt Monitoringu využití aktivit MK ve školách	15.11.2021	03.12.2021	20.12.2021
C3	Sběr dat a jejich analýza	x		
C	Analytická zpráva z Monitoringu využití aktivit MK ve školách	26.04.2022	16.05.2022	31.05.2022
D	Závěrečná evaluační zpráva o klíčové aktivitě Kabinet	26.05.2022	15.06.2022	30.06.2022