



Smlouva o dílo

č. 2019/OBN/0189

Městská část Praha 10

se sídlem Vršovická 68, Praha 10,
zastoupená Renatou Chmelovou, starostkou

IČ: 00063941

DIČ: CZ00063941

bankovní spojení: Česká spořitelna a.s., pobočka Praha 10, Vršovické nám. č 67

č účtu: 9021-2000 7333 69/ 0800

Osoby oprávněné k jednání ve věcech smluvních: [redacted] vedoucí odboru bytů a nebytových prostor

Osoby oprávněné k jednání ve věcech technických s právem odsouhlasit faktury, změny, vícepráce a převzít dílo: [redacted] a [redacted] referentky OBN/oddělení bytů a nebytových prostor

(dále jen objednatel)

a

RENEKO, s.r.o.

zapsaná v OR, vedeného Městským soudem v Praze, oddíl C, vložka 138547

zastoupená ing. Jiřím Hampejsem - jednatelem

se sídlem Mezilehlá 326/1, 198 00 Praha 9

IČO: 28396065

DIČ: CZ28396065

bankovní spojení: ČSOB a.s., Praha

č. účtu: [redacted]

(dále jen zhotovitel)

uzavírají dnešního dne, měsíce a roku tuto smlouvu o dílo:

I.

Předmět smlouvy

1. Předmětem této smlouvy je oprava **volného bytu č. 4, přesná specifikace místa díla č.p. 1911, k.ú. Strašnice, Kružberská 7, Praha 10.**

Jedná se o následující práce: bourací práce a demontáže, zednické práce, opravy podlah, zámečnické a truhlářské opravy, malířské a lakýrnické práce opravy elektroinstalace, plynoinstalace, vodovodu a kanalizace.

2. Vlastní rozsah prací je dán cenovou nabídkou na **opravu bytu č. 4, č.p. 1911, k.ú. Strašnice, ul. Kružberská 7, Praha 10**, která je nedílnou součástí této smlouvy jako příloha č. 1 a dále projektovou dokumentací na opravu volného bytu zpracovanou [redacted] 01/2019.

3. Zhotovitel se zavazuje provést na vlastní náklady a nebezpečí pro objednatele dílo za podmínek

stanovených ve smlouvě a objednatel se mu zavazuje za to zaplatit cenu za podmínek ve smlouvě stanovených.

II.

Čas plnění

1. Zhotovitel se zavazuje provést dílo dle článku I. této smlouvy ve lhůtě **62 dnů** od převzetí staveniště. Zhotovitel splní svou povinnost provést dílo jeho řádným ukončením v rozsahu dle této smlouvy a předáním předmětu díla objednateli písemným protokolem podepsaným oběma smluvními stranami.
2. Objednatel je povinen dílo převzít a zaplatit cenu za jeho provedení, stanovenou touto smlouvou pouze v případě, že na něm v době převzetí nebudou zjištěny vady a nedodělky, či jiné nedostatky, bránící řádnému a bezpečnému užívání díla.
3. Zhotovitel je povinen písemně oznámit objednateli, nejpozději 10 dnů předem, kdy bude dílo připraveno k předání.

III.

Cena plnění

1. Smluvní strany se dohodly na celkové pevné ceně za provedení díla dle této smlouvy ve výši:

Cena bez DPH

487 978,- Kč

slovy: / čtyřistaosmdesátsedmtisícdevětsedmdesátosm koruny české /

DPH ze základu 487 978,- Kč bude vyčíslena v zákonné výši k termínu zdanitelného plnění a to v příslušné sazbě, dle zákona č. 235/2004 Sb., „O dani z přidané hodnoty“, ve znění pozdějších předpisů.

2. Výše uvedená pevná cena zahrnuje všechny náklady potřebné k provedení díla dle této smlouvy, realizaci a předání řádné provedeného díla zhotovitelem objednateli, jakož i náklady na vybudování, provoz, údržbu, zařízení a vyklizení staveniště a zahrnuje náklady na skládkování.
3. Smluvní strany se dohodly, že pevná cena za řádné provedené dílo podle této smlouvy bude zaplacená na účet zhotovitele takto:
 - a) veškeré faktury mohou být vystaveny a proplaceny jen v rozsahu skutečně provedených prací. Soupis provedených prací, potvrzený zástupcem objednatele bude nedílnou součástí každé takovéto faktury. Nedílnou součástí každé faktury bude zjišťovací protokol se soupisem skutečně provedených prací a zabudovanosti jednotlivých zařízení odsouhlasený technickým dozorem objednatele. Objednatel zálohy neposkytuje.
 - b) závěrečná faktura bude vystavena zhotovitelem do 15 dnů od odevzdání díla zhotovitelem a jeho převzetí objednatelem a budou v ní vypořádány všechny dosud proplacené faktury. Součástí závěrečné faktury bude doklad o vyrovnání spotřebovaných médií.
 - c) zhotovitel má právo fakturovat jen do výše 90% smluvní ceny. Zbývajících 10% pevné ceny uhradí objednatel po odstranění poslední vady a nedodělku, uvedené v přejímacím protokolu.
 - d) splatnost všech faktur je 30 dnů od doručení faktury objednateli.
4. Práce objednatelem dodatečně písemně vyžádané nad rozsah předpokládaný projektem nebo výzvou více zájemcům, uhradí objednatel po vzájemné písemné dohodě o jejich rozsahu a ceně. S realizací víceprací zhotovitel nezapočne před uzavřením této písemné dohody. Skutečnosti rozhodné pro účtování víceprací zaznamenávají smluvní strany do stavebního deníku. Odsouhlasené zápisy jsou závazným podkladem pro účtování a úhradu víceprací.
5. Objednatel se zavazuje, že řádně provedené a dokončené dílo převezme a zaplatí za něj smluvní cenu.

IV.

Závazky zhotovitele

1. zhotovitel je povinen provést dílo podle této smlouvy, tj. veškeré práce a dodávky kompletně v patřičné kvalitě a včas a to v souladu se zadávací dokumentací uvedenou v čl. I. této smlouvy, platnými právními předpisy a technickými normami. Zhotovitel je povinen upozornit objednatele na případné vady projektové dokumentace a to neprodleně po jejich zjištění.
2. při realizaci staveb je zhotovitel povinen si počínat s odbornou péčí, bude chránit zájmy i majetek objednatele, omezí v možné míře negativní dopady stavební činnosti na okolí. Za škodu, kterou způsobí na majetku objednatele či třetích osob v souvislosti s prováděním shora popsánoho díla, odpovídá v plném rozsahu.
3. zhotovitel odpovídá za pořádek a čistotu na staveništi, které bylo zhotoviteli předáno objednatelem, a je povinen na své náklady odstraňovat odpady a nečistoty vzniklé jeho pracemi. Totéž se týká zamezení znečišťování prostor a vozovek mimo staveniště vlivem své činnosti dle předpisů platných na území obce hl. m. Prahy.
4. zhotovitel se zavazuje vyzvat objednatele písemně zápisem ve stavebním deníku k prověření všech prací, které mají být podle popisu v zadávací dokumentaci zakryty. Předepsané zkoušky, prokazující bezchybnost provedení částí díla, musí být provedeny před jejich zakrytím jinými konstrukcemi. Nejpozději do 7 kalendářních dnu po předání a převzetí díla je zhotovitel povinen zcela vyklidit staveniště a vyklizené je předat objednateli.
5. zhotovitel je povinen vést ode dne převzetí staveniště stavební deník. Do stavebního deníku se zapisují všechny skutečnosti rozhodné pro plnění smlouvy, zejména údaje o časovém postupu prací a jejich jakosti, jakož i zdůvodnění odchylek provádění díla od zadávací dokumentace. Objednatel je povinen sledovat obsah deníku a k jeho zápisům připojovat své stanovisko. Zhotovitel je povinen uchovat stavební deník 10 let od předání a převzetí díla dle této smlouvy. První kopie stavebního (montážního) deníku předá zhotovitel objednateli nejpozději s předávacím protokolem. Zhotovitel předá objednateli všechny potřebné doklady jako např. výchozí revize, protokoly o zkouškách, certifikáty materiálů, zjednodušenou dokumentaci stávajícího stavu.
6. pro realizaci díla je nutno zajistit odběr el. energie formou vlastního elektroměru a se správnou firmou dohodnout prostory pro zařízení staveniště, způsob úhrady za odběr vody, zvýšené náklady na úklid a osvětlení. Pro dopravu materiálu nelze používat osobní výtahy v domech.
7. zhotovitel je povinen vývěskou v domě (popřípadě jednotlivých domech), umístěnou na viditelném místě, seznámit nájemce s rozsahem prováděných prací a konečným termínem dokončení díla. Vývěska bude opatřena razítkem a podpisem zhotovitele.

V.

Smluvní pokuty

1. Zhotovitel je povinen uhradit objednateli smluvní pokutu ve výši 1 000,- z celkové ceny díla za každý započatý den prodlení za:
 - a) nedodržení konečného termínu dokončení díla
 - b) za prodlení s odstraněním vad a nedodělků v termínech stanovených ve stavebním deníku.
2. Zhotovitel je oprávněn uložit objednateli úrok z prodlení ve výši 0,05 % z fakturované částky za každý den prodlení ode dne splatnosti řádně vystavené faktury.

VI.

Záruční doba a odpovědnost za vady

1. Zhotovitel odpovídá za to, že předmět této smlouvy je zhotoven podle předané zadávací dokumentace, stavebního povolení a podmínek stanovených touto smlouvou a v záruční době bude mít vlastnosti obvyklé či v této smlouvě dohodnuté.
2. Záruční doba je stanovena na **60 měsíců** na veškeré práce. Záruční doba začíná běžet dnem předání a převzetí díla objednatelem.
3. Zhotovitel odpovídá za vady díla dle příslušných ustanovení platného právního řádu.

VII.

Odstoupení od smlouvy

Smluvní strany se dohodly, že za podstatné porušení smluvních povinností dle této smlouvy, které může být důvodem k odstoupení od smlouvy, bude považováno ze strany objednatele:

- zhotovitel je v prodlení s konečným termínem předání dokončeného díla více než sedm kalendářních dnů.
- zhotovitel je v prodlení s plněním předmětu díla dle této smlouvy o více než sedm kalendářních dnů.
- zhotovitel neprovede dílo v kvalitě dle schválené PD, dle stavebního povolení, platných právních předpisů a technických norem.
- zhotovitel bez vážných důvodů přerušil práce na díle na dobu delší než sedm kalendářních dnů.
- zhotovitel si při realizaci nepočíná s odbornou péčí, nechrání zájmy a majetek objednatele, případně třetích osob a neomezuje v možné míře negativní dopady stavební činnosti na okolí

VIII.

Ostatní ujednání

1. Zhotovitel prohlašuje, že má oprávnění vykonávat živnost v rozsahu předmětu této smlouvy.

2. Do funkce technického dozoru objednatele (dále TDO) byly objednatelem jmenováni paní [redacted] za ÚMČ Praha 10 a [redacted] za správní firmu CENTRA, a.s., Vršovická 68, Praha 10.

3. Technický dozor je oprávněn zejména:

- zastupovat objednatele ve věcech technických při jednáních se zhotovitelem a stavebním úřadem
- na vyzvání učiněné zhotovitelem nejméně 3 dny předem přebírat práce a dodávky, které budou v dalším postupu realizace díla zakryty
- provádět kontrolu kvality díla
- provádět kontrolu odstraňování vad a nedodělků, včetně potvrzení jejich odstranění

- vydat souhlasné stanovisko k protokolu o předání a převzetí dokončeného díla
- kontrolovat a stvrzovat zápisem do stavebního deníku dodržování postupu prací podle zadávací dokumentace, případně dalších požadavků objednatele
- kontrolovat a stvrzovat soupisy provedených prací zhotovitele a přebírat jeho faktury
- potvrdit protokol o předání a převzetí staveniště

4. Funkci stavbyvedoucího bude jako osoba určená zhotovitelem vykonávat pan ing. Jiří Hampejs
tel: 

5. Osobou odpovědnou, u které budou uplatňovány vady a nedodělky objednatelem, je ze strany zhotovitele pan ing. Jiří Hampejs

IX.

Závěrečná ustanovení

1. smlouva nabývá platnosti i účinnosti dnem jejího podpisu oběma smluvními stranami.
2. smlouvu lze měnit a doplňovat pouze po dohodě smluvních stran formou písemných dodatků k této smlouvě, podepsaných oběma smluvními stranami.
3. otázky neupravené touto smlouvou se řídí ustanoveními občanského zákoníku a platného právního řádu.
4. smlouva se vyhotovuje v šesti exemplářích, z nichž zhotovitel obdrží jedno paré a objednatel obdrží pět paré.
5. účastníci si smlouvu řádně přečetli a s jejím obsahem souhlasí, což stvrzují svými podpisy.

Datum: 11. 03. 2019

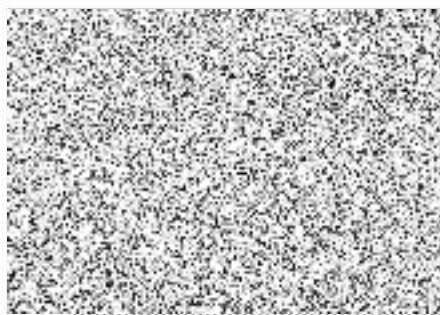

objednatel



POLOŽKOVÝ ROZPOČET

Rozpočet	0	0	JKSO	
Objekt	Název objektu		SKP	
01	Byt č.4		Měrná jednotka	
Stavba	Název stavby		Počet jednotek	0
2019/13	Oprava volného bytu č.4 Kružberská 7,P 10		Náklady na m.j.	0
Projektant			Typ rozpočtu	
Zpracovatel projektu	0			
Objednatel				
Dodavatel	RENEKO s.r.o., IČ:28396065, DIČ: CZ28396065		Zakázkové číslo	
Rozpočtoval	Ing. Jiří Hampejs, 		Počet listů	

ROZPOČTOVÉ NÁKLADY

Základní rozpočtové náklady		Ostatní rozpočtové náklady	
HSV celkem	170 120	Ztížené výrobní podmínky	0
Z PSV celkem	223 548	Oborová přírážka	0
R M práce celkem	63 575	Přesun stavebních kapacit	0
N M dodávky celkem	0	Mimostaveništní doprava	7 873
ZRN celkem	457 243	Zařízení staveniště	16 004
		Provoz investora	0
HZS	0	Kompletační činnost (IČD)	6 859
ZRN+HZS	457 243	Ostatní náklady neuvedené	0
ZRN+ost.náklady+HZS	487 978	Ostatní náklady celkem	30 736
Vypracoval	Za zhotovitele	Za objednatele	
Jméno :	Jméno : Ing. Jiří Hampejs	Jméno :	
Datum :	Datum : 27.02.2019	Datum :	
Podpis :	Podpis:	Podpis:	
Základ pro DPH	15,0 %	487 978 Kč	
DPH	15,0 %	73 197 Kč	
Základ pro DPH	0,0 %	0 Kč	
DPH	0,0 %	0 Kč	
CENA ZA OBJEKT CELKEM			561 175 Kč

Poznámka :



Stavba :	2019/13 Oprava volného bytu č.4 Kružberská 7,P 10	Rozpočet :
Objekt :	01 Byt č.4	

REKAPITULACE STAVEBNÍCH DÍLŮ

Stavební díl	HSV	PSV	Dodávka	Montáž	HZS
11 Přípravné a přidružené práce	21 350	0	0	0	0
3 Svislé a kompletní konstrukce	873	0	0	0	0
61 Upravy povrchů vnitřní	76 389	0	0	0	0
64 Výplně otvorů	12 830	0	0	0	0
94 Lešení a stavební výtahy	6 708	0	0	0	0
95 Dokončovací konstrukce na pozemních stavbách	11 112	0	0	0	0
96 Bourání konstrukcí	8 624	0	0	0	0
97 Prorážení otvorů	6 510	0	0	0	0
99 Staveništní přesun hmot	5 100	0	0	0	0
720 Zdravotechnická instalace	0	45 232	0	0	0
723 Vnitřní plynovod	0	6 925	0	0	0
725 Zařizovací předměty	0	2 897	0	0	0
730 Ústřední vytápění	0	17 630	0	0	0
762 Konstrukce tesařské	0	42 257	0	0	0
766 Konstrukce truhlářské	0	22 629	0	0	0
767 Konstrukce zámečnické	0	102	0	0	0
771 Podlahy z dlaždic a obklady	0	3 915	0	0	0
775 Podlahy vlysové a parketové	0	2 336	0	0	0
776 Podlahy povlakové	0	38 887	0	0	0
781 Obklady keramické	0	15 193	0	0	0
783 Nátěry	0	1 391	0	0	0
784 Malby	0	24 154	0	0	0
M21 Elektromontáže	0	0	0	63 575	0
D96 Přesuny sutí a vybouraných hmot	20 623	0	0	0	0
CELKEM OBJEKT	170 120	223 548	0	63 575	0

VEDLEJŠÍ ROZPOČTOVÉ NÁKLADY

Název VRN	Kč	%	Základna	Kč
Ztižené výrobní podmínky	0	0,0	393 668	0
Oborová přírážka	0	0,0	393 668	0
Přesun stavebních kapacit	0	0,0	393 668	0
Mimostaveništní doprava	0	2,0	393 668	7 873
Zařízení staveniště	0	3,5	457 243	16 004
Provoz investora	0	0,0	457 243	0
Kompletační činnost (IČD)	0	1,5	457 243	6 859
Rezerva rozpočtu	0	0,0	457 243	0
CELKEM VRN				30 736

Položkový rozpočet

Stavba :	2019/13 Oprava volného bytu č.4 Kružberská 7,P 10	Rozpočet: 0
Objekt :	01 Byt č.4	0

P.č.	Číslo položky	Název položky	MJ	množství	cena / MJ	celkem (Kč)
Díl: 11		Přípravné a přidružené práce				
1	11100011.R	Seřízení a vyčištění všech oken v bytě:	soubor	1,00	3 050,00	3 050,00
2	111000113	Sklepní kóje - vyklizení a vyčištění včetně odvozu mater. a ekologické uložení na skládku	soubor	1,00	2 550,00	2 550,00
3	111000115	D+M Hlásič CO	soubor	1,00	1 400,00	1 400,00
		kuchyně: 1		1,00		
4	111000116	D+M kouřové čidlo	soubor	1,00	1 350,00	1 350,00
		předsíň: 1		1,00		
5	116825777.R	Demontáž vystěhování odvoz a ekologická likvidace nábytku	kpl	1,00	13 000,00	13 000,00
		obývací stěny, židle, stoly, křesla, postele, kauč, stoly: 1		1,00		
Celkem za		11 Přípravné a přidružené práce				21 350,00
Díl: 3		Svislé a kompletní konstrukce				
6	346244311R00	Obezdvíky van z desek Ytong tl. 50 mm	m2	1,45	602,00	872,90
		koupelna: (0,7*2+1,5)*0,5		1,45		
Celkem za		3 Svislé a kompletní konstrukce				872,90
Díl: 61		Úpravy povrchů vnitřní				
7	61001101111	Provedení penetrace podkladu pro novou štukovou omítku	m2	200,98	17,00	3 416,73
		předsíň: (3,42+2,05)*2*2,63		28,77		
		7,1		7,10		
		pokoj: (4,9+3,37)*2*2,63		43,50		
		16,5		16,50		
		kuchyně: (3,42+3,55+0,93+1,44)*2,63		24,56		
		8,6		8,60		
		pokoj: (3,38+4,9)*2*2,63		43,55		
		16,6		16,60		
		koupelna: 2		2,00		
		WC: 0,8		0,80		
		společná chodba u vstupních dveří stěna v celé ploše: 3,42*2,63		8,99		
8	610991111R00	Zakrývání výplní vnitřních otvorů	m2	30,00	46,00	1 380,00
9	611403380R00	Hrubá výplň rýh ve stropích do 3x3 cm maltou z SMS	m	20,00	86,00	1 720,00
		elektroinstalace: 20		20,00		
10	611421131RT2	Oprava váp. omítek stropů do 5% plochy - štukových s použitím suché maltové směsi	m2	51,60	80,00	4 128,00
		předsíň: 7,1		7,10		
				0,00		
		pokoj: 16,5		16,50		
				0,00		
		kuchyně: 8,6		8,60		
				0,00		
		pokoj: 16,6		16,60		
				0,00		
		koupelna: 2		2,00		
				0,00		
		WC: 0,8		0,80		
11	611471411R00	Úprava stropů aktivovaným štukem tl. 2 - 3 mm	m2	51,60	195,00	10 062,00

		předsíň: 7,1		7,10		
				0,00		
		pokoj: 16,5		16,50		
				0,00		
		kuchyně: 8,6		8,60		
				0,00		
		pokoj: 16,6		16,60		
				0,00		
		koupelna: 2		2,00		
				0,00		
		WC: 0,8		0,80		
12	612403380R00	Hrubá výplň rýh ve stěnách do 3x3 cm maltou ze SMS	m	100,00	59,00	5 900,00
		elektroinstalace: 100		100,00		
13	612421231RT2	Oprava vápen.omítek stěn do 10 % pl. - štukových s použitím suché maltové směsi	m2	149,38	94,00	14 042,10
		předsíň: (3,42+2,05)*2*2,63		28,77		
		pokoj: (4,9+3,37)*2*2,63		43,50		
		kuchyně: (3,42+3,55+0,93+1,44)*2,63		24,56		
		pokoj: (3,38+4,9)*2*2,63		43,55		
		společná chodba u vstupních dveří stěna v celé ploše: 3,42*2,63		8,99		
14	612421626R00	Omítka vnitřní zdíva, MVC, hladká	m2	27,29	303,00	8 270,20
		koupelna: (1,5+1,36)*2*2		11,44		
		kuchyně: (2,49*1,38)+(2,11*1,62)		6,85		
		WC: (0,82+0,93)*2*2		7,00		
		společná chodba u vstupních dveří: 2		2,00		
15	612471411R00	Úprava vnitřních stěn aktivovaným štukem	m2	170,09	107,00	18 199,69
		předsíň: (3,42+2,05)*2*2,63		28,77		
		pokoj: (4,9+3,37)*2*2,63		43,50		
		kuchyně: (3,42+3,55)*2*2,63		36,66		
		pokoj: (3,38+4,9)*2*2,63		43,55		
		koupelna: (1,5+1,36)*2*0,63		3,60		
		WC: (0,93+0,82)*2*1,43		5,01		
		společná chodba stěna v celé ploše u vstupních dveří: 3,42*2,63		8,99		
16	612481211RT2	Montáž výztužné sítě (perlínky) do stěrky-stěny včetně výztužné sítě a stěrkového tmelu	m2	40,75	227,50	9 270,63
		obezdívka vany: 1,5*0,5		0,75		
		opravy omítek přechod mezi novou a stávající omítkou: 40		40,00		
Celkem za		61 Úpravy povrchů vnitřní				76 389,35
Díl: 64	Výplně otvorů					
17	642944121R00	Osazení ocelových zárubní dodatečně do 2,5 m2	kus	1,00	1 100,00	1 100,00
		vstupní dveře: 1		1,00		
18	642944121RU2	Osazení ocelových zárubní dodatečně do 2,5 m2 včetně dodávky zárubně 60x197x16 cm	kus	2,00	1 980,00	3 960,00
		koupelna: 1		1,00		
		WC: 1		1,00		
19	642944121RU3	Osazení ocelových zárubní dodatečně do 2,5 m2 včetně dodávky zárubně 70x197x16 cm	kus	1,00	2 100,00	2 100,00
		kuchyně: 1		1,00		
20	642944121RU4	Osazení ocelových zárubní dodatečně do 2,5 m2 včetně dodávky zárubně 80x197x16 cm	kus	2,00	2 300,00	4 600,00
		pokoje: 1+1		2,00		
21	5533300021	Zárubeň ocelová ZH 95/1970/800 L, P, EI, EW 30	kus	1,00	1 070,00	1 070,00
		vstupní dveře: 1		1,00		

Celkem za		64 Výplně otvorů			12 830,00
Díl: 94	Lešení a stavební výtahy				
22	941955002R00	Lešení lehké pomocné, výška podlahy do 1,9 m	m2	51,60	130,00 6 708,00
		předsíň: 7,1		7,10	
				0,00	
		pokoj: 16,5		16,50	
				0,00	
		kuchyně: 8,6		8,60	
				0,00	
		pokoj: 16,6		16,60	
				0,00	
		koupelna: 2		2,00	
				0,00	
		WC: 0,8		0,80	
Celkem za		94 Lešení a stavební výtahy			6 708,00
Díl: 95	Dokončovací konstrukce na pozemních stavbách				
23	952901104U00	Omytí okno, dveře 2,5m2-	m2	30,00	10,00 300,00
24	952901111R00	Vyčištění budov o výšce podlaží do 4 m	m2	51,60	104,50 5 392,20
		předsíň: 7,1		7,10	
				0,00	
		pokoj: 16,5		16,50	
				0,00	
		kuchyně: 8,6		8,60	
				0,00	
		pokoj: 16,6		16,60	
				0,00	
		koupelna: 2		2,00	
				0,00	
		WC: 0,8		0,80	
25	952902110A00	úklid společných prostor po skončení pracovní doby po celou dobu stavby	kpl.	1,00	1 100,00 1 100,00
26	952902110R00	Čištění zametáním v místnostech a chodbách po celou dobu stavby vždy po skončení pracovní doby	m2	400,00	1,80 720,00
27	952902221U00	Zametení schodiště po celou dobu stavby vždy po skončení pracovní doby	m2	800,00	1,50 1 200,00
28	952902231U00	Omytí schodiště vždy na konci pracovního týdne	m2	800,00	3,00 2 400,00
Celkem za		95 Dokončovací konstrukce na pozemních stavbách			11 112,20
Díl: 96	Bourání konstrukcí				
29	962031135R00	Vybourání vany	m2	1,45	55,00 79,75
		koupelna: (0,7*2+1,5)*0,5		1,45	
30	965041341RT1	Bourání lehčených mazanin tl. 10 cm, nad 4 m2 ručně, tl. mazaniny 5 - 8 cm	m3	0,86	1 985,00 1 715,04
		předsíň: 5,8*0,06		0,35	
		kuchyně: 8,6*0,06		0,52	
31	965048150R00	Dočištění povrchu po vybourání dlažeb, tmel do 50%	m2	2,80	44,90 125,72
		koupelna: 2		2,00	
		WC: 0,8		0,80	
32	965081222U00	Bour dlažď keram tl 10 mm	m2	2,80	83,00 232,40
		koupelna: 2		2,00	
		WC: 0,8		0,80	
33	968061125R00	Vyvěšení dřevěných dveřních křidel pl. do 2 m2	kus	4,00	14,00 56,00
		vstup: 1		1,00	
		koupelna: 1		1,00	
		WC: 1		1,00	

		pokoj: 1		1,00		
34	968072455R00	Vybourání kovových dveřních zárubní pl. do 2 m2	m2	8,47	352,00	2 981,79
		vstup: 0,8*1,97		1,58		
		pokoj: 0,8*1,97		1,58		
		kuchyně: 0,7*1,97		1,38		
		koupelna: 0,6*1,97		1,18		
		WC: 0,6*1,97		1,18		
		pokoj: 0,8*1,97		1,58		
35	969011121R00	Vybourání vodovod., plynového vedení DN do 52 mm	m	40,00	43,00	1 720,00
		voda: 20		20,00		
		plyn: 20		20,00		
36	969021111R00	Vybourání kanalizačního potrubí DN do 100 mm	m	10,00	162,00	1 620,00
37	968067777.R	Dmžz shrnovací dveře	kus	1,00	93,00	93,00
		pokoj: 1		1,00		
Celkem za		96 Bourání konstrukcí				8 623,70
Díl: 97	Prorážení otvorů					
38	978012111R00	Otlučení omítek vnitřních stropů do 5 %	m2	51,60	7,50	387,00
		předsíň: 7,1		7,10		
				0,00		
		pokoj: 16,5		16,50		
				0,00		
		kuchyně: 8,6		8,60		
				0,00		
		pokoj: 16,6		16,60		
				0,00		
		koupelna: 2		2,00		
				0,00		
		WC: 0,8		0,80		
39	978013121R00	Otlučení omítek vnitřních stěn v rozsahu do 10 %	m2	156,99	9,50	1 491,40
		předsíň: (3,42+2,05)*2*2,63		28,77		
		pokoj: (4,9+3,37)*2*2,63		43,50		
		kuchyně: (3,42+3,55+0,93+1,44)*2,63		24,56		
		pokoj: (3,38+4,9)*2*2,63		43,55		
		16,6		16,60		
40	978013191R00	Otlučení omítek vnitřních stěn v rozsahu do 100 %	m2	27,29	80,10	2 186,28
		koupelna: (1,5+1,36)*2*2		11,44		
		kuchyně: (2,49*1,38)+(2,11*1,62)		6,85		
		WC: (0,82+0,93)*2*2		7,00		
		společná chodba u vstupních dveří: 2		2,00		
41	978059531R00	Odsekání vnitřních obkladů stěn nad 2 m2	m2	24,09	101,50	2 445,58
		koupelna: (1,5+1,36)*2*2		11,44		
		kuchyně: (2,49*1,38)+(2,11*1,62)		6,85		
		WC: (0,82+0,63)*2*2		5,80		
Celkem za		97 Prorážení otvorů				6 510,26
Díl: 99	Staveništní přesun hmot					
42	999281111R00	Přesun hmot pro opravy a údržbu do výšky 25 m	t	4,25	1 200,00	5 100,23
Celkem za		99 Staveništní přesun hmot				5 100,23
Díl: 720	Zdravotnická instalace					
43	720000111	ZTI - kanalizace, voda, zařizovací předměty dle přílohy	soubor	1,00	45 232,00	45 232,00
Celkem za		720 Zdravotnická instalace				45 232,00
Díl: 723	Vnitřní plynovod					
44	723000011	Plyn dle přílohy	soubor	1,00	6 925,00	6 925,00

	Celkem za	723 Vnitřní plynovod				6 925,00
Díl:	725	Zařizovací předměty				
45	725110811R00	Demontáž klozetů splachovacích	soubor	1,00	200,00	200,00
46	725210821R00	Demontáž umyvadel bez výtokových armatur	soubor	1,00	150,00	150,00
47	725220841R00	Demontáž ocelové vany	soubor	1,00	100,00	100,00
48	725310823R00	Demontáž dřezů 1dílných v kuchyňské sestavě	soubor	1,00	90,00	90,00
		kuchyně: 1		1,00		
49	725820801R00	Demontáž baterie nástěnné do G 3/4	soubor	2,00	91,50	183,00
		koupelna:		0,00		
		umyvadlo: 1		1,00		
		vana.: 1		1,00		
50	725850800R00	Demontáž ventilu odpadního	kus	3,00	18,50	55,50
		koupelna:		0,00		
		umyvadlo: 1		1,00		
		vana.: 1		1,00		
		kuchyně:		0,00		
		dřez: 1		1,00		
51	725980113R00	Dvířka vanová 300 x 300 mm	kus	1,00	250,00	250,00
		koupelna: 1		1,00		
52	725989101R00	Montáž dvířek kovových i z PH	kus	1,00	70,00	70,00
		WC: 1		1,00		
53	725610999.R	Demontáž vybavení kuchyně, včetně ovozu a ekol. likvidace	soubor	1,00	395,00	395,00
		kuchyně:		0,00		
		sporák: 1		1,00		
54	42974358	Dvířka kontrolní do potrubí velikost 700x1000	kus	1,00	1 400,00	1 400,00
		WC: 1		1,00		
55	998725102R00	Přesun hmot pro zařizovací předměty, výšky do 12 m	t	0,01	630,00	3,65
	Celkem za	725 Zařizovací předměty				2 897,15
Díl:	730	Ústřední vytápění				
56	730000111	Topení dle přílohy	soubor	1,00	17 629,50	17 629,50
	Celkem za	730 Ústřední vytápění				17 629,50
Díl:	762	Konstrukce tesařské				
57	762512125R00	Položení podlah. desek ve dvou vrstvách šroubovan.	m2	48,80	280,00	13 664,00
		předsíň: 7,1		7,10		
		pokoj: 16,5		16,50		
		kuchyně: 8,6		8,60		
		POKOJ: 16,6		16,60		
58	60725016	Deska dřevoštěpková OSB 3 N tl. 22 mm	m2	107,36	232,50	24 961,20
		Začátek provozního součtu		0,00		
		předsíň: 7,1		7,10		
		pokoj: 16,5		16,50		
		kuchyně: 8,6		8,60		
		POKOJ: 16,6		16,60		
		Konec provozního součtu		48,80		
		(48,8*2)*1,1		107,36		
59	998762203R00	Přesun hmot pro tesařské konstrukce, výšky do 24 m	%	394,72	9,20	3 631,47
	Celkem za	762 Konstrukce tesařské				42 256,67
Díl:	766	Konstrukce truhlářské				
60	71182599A.J.	Dmťz všech doplňků bytů na stěnách, sušící tyče, zrcadlo, věšák, garnýže, šnůry na sušení atd.	soubor	1,00	1 480,00	1 480,00
61	766411821R00	Demontáž obložení stěn palubkami	m2	13,35	145,00	1 935,29
		předsíň: (3,42+2,05)*2*1,22		13,35		

62	766411822R00	Demontáž podkladových roštů obložení stěn	m2	13,35	36,50	487,16
		předsíň: (3,42+2,05)*2*1,22		13,35		
63	766661112R00	Montáž dveří do zárubně,otevřivých 1kř.do 0,8 m	kus	5,00	560,00	2 800,00
		pokoj: 1		1,00		
		kuchyně: 1		1,00		
		koupelna: 1		1,00		
		WC: 1		1,00		
		pokoj: 1		1,00		
64	766661412R00	Montáž dveří protipožár.1kř.do 80 cm, s kukátkem	kus	1,00	641,00	641,00
		vstup: 1		1,00		
65	766662811R00	Demontáž prahů dveří 1křídlových	kus	6,00	52,90	317,40
		vstup: 1		1,00		
		pokoj: 1		1,00		
		kuchyně: 1		1,00		
		koupelna: 1		1,00		
		WC: 1		1,00		
		pokoj: 1		1,00		
66	766695213R00	Montáž prahů dveří jednokřídlových š. nad 10 cm	kus	1,00	132,00	132,00
		vstupní dveře: 1		1,00		
67	766812840R00	Demontáž kuchyňských linek do 2,1 m	kus	1,00	386,00	386,00
		kuchyně: 1		1,00		
68	766825821R00	Demontáž vestavěných skříní 2křídlových	kus	6,00	148,00	888,00
		předsíň: 2		2,00		
		kuchyně:		0,00		
		nad kuchyňskou linkou: 4		4,00		
69	7668121999.R	Demontáž polic a regálů	kus	7,00	275,00	1 925,00
		kuchyně: 2		2,00		
		WC: 2		2,00		
		koupelna: 2		2,00		
		pokoj: 1		1,00		
70	61160101	Dveře vnitřní hladké plně 1kř. 60x197 bílé	kus	2,00	1 000,00	2 000,00
		koupelna: 1		1,00		
		WC: 1		1,00		
71	61160602	Dveře vnitřní hladké 2/3 sklo 1kř. 70x197 bílé	kus	1,00	1 810,00	1 810,00
		kuchyně: 1		1,00		
72	61160603	Dveře vnitřní hladké 2/3 sklo 1kř. 80x197 bílé	kus	2,00	1 810,00	3 620,00
		pokoje: 1+1		2,00		
73	61165603	Dveře protipožární EI30 plně 80x197 cm fólie bezpečnostní zámek	kus	1,00	3 200,00	3 200,00
		vstupní dveře: 1		1,00		
74	61187161	Prah dubový délka 80 cm šířka 15 cm tl. 2 cm	kus	1,00	198,00	198,00
		vstupní dveře: 1		1,00		
75	998766203R00	Přesun hmot pro truhlářské konstr., výšky do 24 m	%	245,34	3,30	809,63
	Celkem za	766 Konstrukce truhlářské				22 629,48
Díl: 767		Konstrukce zámečnické				
76	767996801.R	Demontáž větrací mřížky a revizních dvířek	ks	2,00	48,00	96,00
		větrací mřížka:		0,00		
		WC: 1		1,00		
		koupelna: 1		1,00		
77	998767203R00	Přesun hmot pro zámečnické konstr., výšky do 24 m	%	0,83	7,80	6,47
	Celkem za	767 Konstrukce zámečnické				102,47
Díl: 771		Podlahy z dlaždic a obklady				
78	771101115R00	Vyrovnání podkladů samonivel. hmotou tl. do 10 mm	m2	2,80	143,00	400,40

		koupelna: 2		2,00		
		WC: 0,8		0,80		
79	771101210RT1	Penetrace podkladu pod dlažby penetrační nátěr Primer G	m2	2,80	47,00	131,60
		koupelna: 2		2,00		
		WC: 0,8		0,80		
80	771575107RT9	Montáž podlah keram.,režné hladké, tmel, 20x20 cm Ardex X7G (flex.lepidlo), Ardex FS DD (spár.hmota)	m2	2,80	331,30	927,64
		koupelna: 2		2,00		
		WC: 0,8		0,80		
81	771577113RS2	Lišta hliníková přechodová, stejná výška dlaždic profil UA, pro tloušťku dlaždic 10 mm	m	1,20	264,00	316,80
		koupelna: 0,6		0,60		
		WC: 0,6		0,60		
82	771579791R00	Příplatek za plochu podlah keram. do 5 m2 jednotl.	m2	2,80	16,30	45,64
		koupelna: 2		2,00		
		WC: 0,8		0,80		
83	58593082	MFC Anhydrit 030/P samonivelační potěr	kg	53,20	6,00	319,20
		2,8*19		53,20		
84	59764202	Dlažba 200x200x9 mm	m2	4,00	420,00	1 680,00
		Začátek provozního součtu		0,00		
		2,8*1,1		3,08		
		Konec provozního součtu		3,08		
		4		4,00		
85	998771102R00	Přesun hmot pro podlahy z dlaždic, výšky do 12 m	t	0,14	680,00	93,42
Celkem za		771 Podlahy z dlaždic a obklady				3 914,70
Díl: 775	Podlahy vlysové a parketové					
86	775411810R00	Demontáž lišt dřevěných, přibíjených	m	33,10	12,00	397,20
		pokoje: (3,37+4,9)*2		16,54		
		(3,38+4,9)*2		16,56		
87	775511830U00	Dmtž podlaha vlysy přibíjené	m2	33,10	53,00	1 754,30
		pokoje: 16,5+16,6		33,10		
88	998775202R00	Přesun hmot pro podlahy vlysové, výšky do 12 m	%	23,07	8,00	184,57
Celkem za		775 Podlahy vlysové a parketové				2 336,07
Díl: 776	Podlahy povlakové					
89	776101115R00	Vyrovnání podkladů samonivelační hmotou	m2	48,80	64,00	3 123,20
		předsíň: 7,1		7,10		
		pokoj: 16,5		16,50		
		kuchyně: 8,6		8,60		
		POKOJ: 16,6		16,60		
90	776401800R00	Demontáž soklíků nebo lišt, pryžových nebo z PVC	m	24,88	12,80	318,46
		předsíň: (3,42+2,05)*2		10,94		
		kuchyně: (3,42+3,55)*2		13,94		
91	776421100RU1	Lepení podlahových soklíků z PVC a vinylu včetně dodávky soklíku PVC	m	57,98	93,00	5 392,14
		předsíň: (3,42+2,05)*2		10,94		
		pokoj: (4,9+3,37)*2		16,54		
		kuchyně: (3,42+3,55)*2		13,94		
		pokoj: (4,9+3,38)*2		16,56		
92	776511810R00	Odstranění PVC a koberců lepených bez podložky	m2	14,40	41,00	590,40
		předsíň: 5,8		5,80		
		kuchyně: 8,6		8,60		
93	776521100RU2	Lepení povlak.podlah z pásů PVC na Chemopren včetně podlahoviny tl. 2,0 mm	m2	48,80	570,00	27 816,00
		předsíň: 7,1		7,10		

		pokoj: 16,5		16,50		
		kuchyně: 8,6		8,60		
		POKOJ: 16,6		16,60		
94	776551830R00	Sejmutí povlaků volně položených	m2	16,50	4,50	74,25
		pokoj: 16,5		16,50		
95	776981112RT1	Lišta hliníková přechodová, stejná výška krytin profil 30/A, samolepicí, šířky 30 mm	m	2,30	260,00	598,00
		pokoje: 0,8*2		1,60		
		kuchyně: 0,7		0,70		
96	998776203R00	Přesun hmot pro podlahy povlakové, výšky do 24 m	%	389,80	2,50	974,51
Celkem za		776 Podlahy povlakové				38 886,96
Díl: 781	Obklady keramické					
97	781415015RT1	Montáž obkladů stěn, porovin., tmel, 20x20,30x15 cm weber.for profiflex (lep), weber.color comfort (sp)	m2	15,64	615,00	9 618,60
		koupelna: (1,5+1,36)*2*2		11,44		
		WC: (0,82+0,93)*2*1,2		4,20		
98	597813603	Obklad 20x20 cm	m2	16,00	340,00	5 440,00
99	998781102R00	Přesun hmot pro obklady keramické, výšky do 12 m	t	0,27	495,00	134,33
Celkem za		781 Obklady keramické				15 192,93
Díl: 783	Nátěry					
100	783112210R00	Nátěr olejový ocelových zárubní trojnásobný	m2	8,47	131,00	1 109,70
		vstup: 0,8*1,97		1,58		
		pokoj: 0,8*1,97		1,58		
		kuchyně: 0,7*1,97		1,38		
		koupelna: 0,6*1,97		1,18		
		WC: 0,6*1,97		1,18		
		pokoj: 0,8*1,97		1,58		
101	783424340R00	Nátěr syntet. potrubí do DN 50 mm Z+2x +1x email	m	5,26	53,50	281,41
		koupelna: 2,63*2		5,26		
Celkem za		783 Nátěry				1 391,11
Díl: 784	Malby					
102	784111401R00	Penetrace omítek nátěrem 1x	m2	221,69	20,30	4 500,32
		předsíň: (3,42+2,05)*2*2,63		28,77		
		7,1		7,10		
		pokoj: (4,9+3,37)*2*2,63		43,50		
		16,5		16,50		
		kuchyně: (3,42+3,55)*2*2,63		36,66		
		8,6		8,60		
		pokoj: (3,38+4,9)*2*2,63		43,55		
		16,6		16,60		
		koupelna: (1,5+1,36)*2*0,63		3,60		
		2		2,00		
		WC: (0,93+0,82)*2*1,43		5,01		
		0,8		0,80		
		společná chodba stěna v celé ploše u vstupních dveří: 3,42*2,63		8,99		
103	784195112R00	Malba tekutá , bílá, 2 x	m2	51,60	52,00	2 683,20
		předsíň: 7,1		7,10		
				0,00		
		pokoj: 16,5		16,50		
				0,00		
		kuchyně: 8,6		8,60		
				0,00		
		pokoj: 16,6		16,60		

					0,00		
		koupelna: 2			2,00		
					0,00		
		WC: 0,8			0,80		
104	784195122R00	Malba tekutá , barva, 2 x	m2	170,09	57,00	9 695,16	
		předsíň: (3,42+2,05)*2*2,63		28,77			
		pokoj: (4,9+3,37)*2*2,63		43,50			
		kuchyně: (3,42+3,55)*2*2,63		36,66			
		pokoj: (3,38+4,9)*2*2,63		43,55			
		koupelna: (1,5+1,36)*2*0,63		3,60			
		WC: (0,93+0,82)*2*1,43		5,01			
		společná chodba stěna v celé ploše u vstupních dveří: 3,42*2,63		8,99			
105	784402801R00	Odstranění malby oškrábáním v místnosti H do 3,8 m	m2	200,98	36,20	7 275,62	
		předsíň: (3,42+2,05)*2*2,63		28,77			
		7,1		7,10			
		pokoj: (4,9+3,37)*2*2,63		43,50			
		16,5		16,50			
		kuchyně: (3,42+3,55+0,93+1,44)*2,63		24,56			
		8,6		8,60			
		pokoj: (3,38+4,9)*2*2,63		43,55			
		16,6		16,60			
		koupelna: 2		2,00			
		WC: 0,8		0,80			
		společná chodba u vstupních dveří stěna v celé ploše: 3,42*2,63		8,99			
	Celkem za	784 Malby				24 154,30	
Díl: M21	Elektromontáže						
106	00147856	Elektroinstalace včetně revizní zprávy dle přílohy	soubor	1,00	61 075,00	61 075,00	
107	210182099.R	Dmtž elektroinstalace	soubor	1,00	2 500,00	2 500,00	
	Celkem za	M21 Elektromontáže				63 575,00	
Díl: D96	Přesuny suti a vybouraných hmot						
108	979011211R00	Svislá doprava suti a vybour. hmot za 2.NP nošením	t	9,80	675,00	6 616,20	
109	979082111R00	Vnitrostaveništní doprava suti do 10 m	t	9,80	298,00	2 920,93	
110	979082121R00	Příplatek k vnitrost. dopravě suti za dalších 5 m	t	49,01	33,00	1 617,29	
111	979086213R00	Nakládání vybouraných hmot na dopravní prostředek	t	9,80	648,00	6 351,55	
112	979091295R00	Příplatek za vodo.přemístění suti při rekonstrukci	t	9,80	68,00	666,52	
113	979981104R00	Kontejner, suť bez příměsí, odvoz a likvidace, 9 t	t	9,80	250,00	2 450,44	
	Celkem za	D96 Přesuny suti a vybouraných hmot				20 622,94	

Zdravotechnika - VÝKAZ MATERIÁLU

Vypracoval: Ing. Hampejs Jiří, RENEKO s.r.o.

Pos.č.	popis výkonu	m.j.	množství	jedn. cena	Cena
VNITŘNÍ KANALIZACE					11 748
1	Demontáž stávajících rozvodů	soub	1	205,00	205
2	Potrubí z trub PIPELIFE-fatra HT DN 50	m	8,00	251,00	2 008
3	Potrubí z trub PIPELIFE-fatra HT DN 70	m	2,00	385,00	770
4	Potrubí z trub PIPELIFE-fatra HT DN 100	m	1,00	595,00	595
5	Tvarovky HT	ks	30,00	98,00	2 940
6	Zápachová uzávěrka umývadlová	ks	1,00	280,00	280
7	Zápachová uzávěrka dřezová	ks	1,00	290,00	290
8	Zápachová uzávěrka vanová	ks	1,00	485,00	485
9	Připojení myčky HL 405	ks	1,00	495,00	495
10	Připojení pračky HL 405	ks	1,00	495,00	495
11	Montáž potrubí	m	11,00	45,00	495
12	Zkouška těsnosti	m	11,00	45,00	495
13	Napojení na stávající potrubí	soub	1,00	185,00	185
14	Přípevňovací materiál	soub	1,00	280,00	280
15	Stavební přípomoc:	soub	1,00	2 500,00	2 500
16	Doprava	soub	1,00	0,00	0
VNITŘNÍ VODOVOD					16 234
17	Demontáž stávajících výtokových armatur včetně připojení	soub	1,00	620,00	620
18	Potrubí z trub plastových PN16, 20x2,8	m	10,00	240,00	2 400
19	Potrubí z trub plastových PN16, 25x3,5	m	4,00	260,00	1 040
20	Tvarovky	ks	30,00	45,00	1 350
21	Izolace Tubolit tl.9mm	m	14,00	40,00	560
22	Kohout kulový rohový DN 15	ks	4,00	392,00	1 568
23	Kohout kulový rohový DN 15 se zpětným ventilem	ks	2,00	430,00	860
24	Baterie stojánková umyvadlová	ks	1,00	1 500,00	1 500
25	Baterie nástěnná vanová, s ruční sprchou	ks	1,00	2 300,00	2 300
26	Kompletace baterií	ks	2,00	110,00	220
27	Přípevňovací materiál	soub	1,00	500,00	500
28	Napojení na stávající potrubí	soub	1,00	500,00	500
29	Montáž potrubí	m	14,00	35,00	490
30	Tlaková zkouška	m	14,00	22,00	308
31	Proplach	m	14,00	22,00	308
32	Stavební přípomoc:	soub	1,00	510,00	510
33	Doprava	soub	1,00	1 200,00	1 200

Zařizovací předměty				17 250
35	Vana přímá, dl. 1500 mm	ks	1,00 7 300,00	7 300
36	Umyvadlo 550 mm s otvorem pro baterii	ks	1,00 1 700,00	1 700
37	Klozet Kombi	ks	1,00 8 250,00	8 250
Cena celkem bez DPH				45 232

Rozvod plynu - VÝKAZ MATERIÁLU

Vypracoval: Ing. Hampejs Jiří, RENEKO s.r.o.

Pos.č.	popis výkonu	m.j.	množství	jedn. cena	Cena
1	Demontáž stávajícího rozvodu plynu v bytě	soub	1,00	300,00	300
2	Potrubí z trub měděných Cu 18x1	m	2,00	110,00	220
3	Chráničky potrubí	ks	1,00	460,00	460
4	Kulový kohout plynový DN 15	ks	1,00	525,00	525
5	Plynoměr G4 (osazují plynárny)	ks	0,00	0,00	0
6	Připojení nového potrubí na stávající potrubí	ks	1,00	750,00	750
7	Montáž potrubí	m	2,00	285,00	570
8	Přípevňovací materiál	soub	1,00	220,00	220
9	Revize	soub	1,00	1 750,00	1 750
10	Tlaková zkouška	soub	1,00	400,00	400
11	Stavební přípomoc:	soub	1,00	530,00	530
12	Doprava	soub	1,00	1 200,00	1 200
					6 925

Název akce: **Stavební úpravy bytu č.4**

Vytápění - VÝKAZ MATERIÁLU

Vypracoval: Ing. Hampejs Jiří, RENEKO s.r.o.

Pos.č.	popis výkonu	m.j.	množství	jedn. cena	Cena
1	Sundání otopných těles, jejich otryskání a opatření novým nátěrem + zpětná montáž	ks	3,00	4 500,00	13 500
2	Kontrola stávajících přípojovacích armatur (soubor)	ks	3,00	91,50	275
3	Nátěr potrubí (hladké topné trubky)	ks	2,00	520,00	1 040
4	Vypuštění a napuštění otopných těles	soub	1,00	700,00	700
5	Regulace systému a topná zkouška	soub	1,00	505,00	505
6	Zkouška těsnosti	soub	1,00	410,00	410
7	<u>Doprava</u>	soub	1,00	1 200,00	1 200
					17 630

Objekt : Byt č.4

ELEKTROINSTALACE

P.č.	Název položky	MJ	množství	cena / MJ	celkem (Kč)
Díl:	ELEKTROINSTALCE				
1	Svítilno žárovkové, stropní	ks	2,00	875,00	1 700,00
2	Svítilno žárovkové, nástěnné	ks	2,00	846,00	1 692,00
3	Spínač 1pólový	ks	1,00	213,00	213,00
4	Spínač sériový	ks	4,00	240,00	960,00
5	Spínač střídavý	ks	5,00	270,00	1 350,00
6	Spínač střídavý, dvojité	ks	0,00		0,00
7	Zásuvka 1pólová, jednoduchá	ks	23,00	235,00	5 405,00
8	Zásuvka TV	ks	2,00	645,00	1 290,00
9	Krabice přístrojová	ks	60,00	98,00	5 880,00
10	Krabice instalační, vč. svokovnice	ks	60,00	48,00	2 880,00
11	Kabel CYKY 3x1,5	m	70,00	80,00	5 600,00
12	Kabel CYKY 3x2,5	m	210,00	70,00	14 700,00
13	Kabel CYKY 5x2,5	m	50,00	95,00	4 750,00
14	Vodič CY 6, zeleno-žlutý	m	50,00	90,00	4 500,00
15	Kabel TV	m	50,00	85,00	4 250,00
16	Trubka 29 mm	m	50,00	9,10	455,00
17	Bytový elektrorozvaděč	ks	1,00	2 685,00	2 620,00
18	Bytový zvonek	ks	1,00	750,00	750,00
20	Vypracování výchozí revizní zprávy	kpl	1,00	2 200,00	2 200,00
21	Dmž a zpětná montáž domácí telefon	kpl	1,00	500,00	500,00
22	Stavební přípomocce	kpl	1,00	2 000,00	2 000,00
					61 075,00