

KOMORNÍ FILHARMONIE  
PARDUBICE

Dům hudby, Sukova třída 1260

530 21 Pardubice



tel. 465 221 111

www.komornifilharmonie.cz

www.komornifilharmonie.cz

www.komornifilharmonie.cz



IČ 00088447, DIČ , neplátce DPH, osoba identifikovaná k dani,  
bankovní spojení: ČSOB Pardubice č.ú   
/dále i jen **nájemce**/

Pardubice, 18.2.2019

Konzervatoř Pardubice

Sukova třída 1260

530 02 Pardubice

IČO: 481 61 110

/dále i jen **pronajímatel**/

KONZERVATOŘ PARDUBICE	
Došlo: 8.3.2019	Počet listů: 1
Čj.: KONZ 40/2019	
Značka:	Ukládací znak: 85

## RÁMCOVÁ OBJEDNÁVKA

### Pronájmu prostor

Předběžně u vás objednááme pronájem prostor a služby s tím spojené pro zkuškovou a koncertní činnost v Sukově síni Domu hudby pro období 1.3. – 31.3. 2019 dle příloženého rozpisu dle vámi uvedených cen pronájmu v rámci odhadnuté celkové ceně cca 135 800,-Kč.

Prosím o potvrzení mé objednávky a rámcové částky pronájmu.

#### Zveřejnění rámcové objednávky v registru smluv

Pronajímatel i nájemce se dohodli, že **pronajímatel** bezodkladně po potvrzení této objednávky nájemci odešle objednávku k řádnému uveřejnění do registru smluv vedeného Ministerstvem vnitra ČR. O uveřejnění smlouvy pronajímatel

bezodkladně informuje druhou smluvní stranu, nebyl-li kontaktní údaj této smluvní strany uveden přímo do registru smluv jako kontakt pro notifikaci o uveřejnění.

Smluvní strany berou na vědomí, že nebude-li objednávka zveřejněna ani devadesátý den od jejího uzavření, je následujícím dnem zrušena od počátku s účinky případného bezdůvodného obohacení.

Smluvní strany prohlašují, že žádná část objednávky nenaplnuje znaky obchodního tajemství (§ 504 z. č. 89/2012 Sb., občanský zákoník).

Pro případ, kdy je v objednávce uvedeno rodné číslo, e-mailová adresa, telefonní číslo, číslo účtu fyzické osoby, bydliště/sídlo fyzické osoby, se smluvní strany se dohodly, že objednávka

bude uveřejněna bez těchto údajů. Dále se mluvní strany dohodly, že objednávka bude uveřejněna bez podpisů.

V souladu se zněním předchozího odstavce platí, že pro případ, kdy by objednávka obsahovala osobní údaje, které nejsou zahrnuty ve výše uvedeném výčtu a které zároveň nepodléhají uveřejnění dle příslušných právních předpisů, poskytuje nájemce svůj souhlas se zpracováním těchto údajů, konkrétně s jejich zveřejněním v registru smluv ve smyslu zákona č. 340/2015 Sb. pronajímatelem. Souhlas se uděluje na dobu neurčitou a je poskytnut dobrovolně.

Děkuji



tajemnice

Komorní filharmonie Pardubice

PŘEVZAL A POTVŮŘIL:

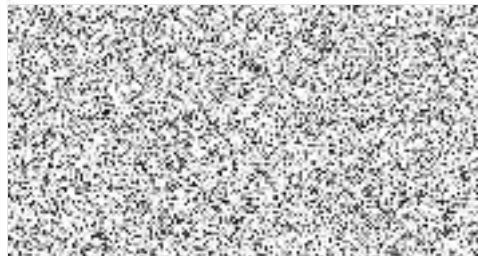

**Dodatek č. 31 k ujednání ze dne 18. 5. 1993,**  
**kteřé je součástí smlouvy o nájmu nebytových prostor v Domě hudby**  
 Sukova třída č. 1260, v Pardubicích ze dne 7. 5. 1991  
 majetek je ve vlastnictví Pardubického kraje v souladu se zřizovací listinou  
 č.j.: KrÚ 3094/2014/21 OŠK ze dne 19. 12. 2013

Níže uvedeného dne, měsíce a roku osoby dle vlastního prohlášení způsobilé  
 k právním úkonům

**Konzervatoř Pardubice**

Sukova třída 1260, 530 02 Pardubice

**zatoupená ředitelem Mgr. Daliborem Hlavou**

(dále jen pronajímatel)

a

**Komorní filharmonie Pardubice**

Sukova třída 1260, 530 02 Pardubice

**zastoupená ředitelkou ing. Jarmilou Zbořilovou**

(dále jen nájemce)

uzavírají

**dodatek č. 31, kterým se mění dodatek č. 30 ze dne 23. 1. 2018**

Nájemné a služby za užívání koncertního sálu - Sukovy síně - pro zkouškovou a koncertní  
 činnost pro rok 2019

se sjednávají takto:

doba trvání koncertu je 3 hodiny:

nájemné za koncert činí	1 587,00	Kč
nájemné movitých věcí	100,00	Kč
energie za koncert činí	5 745,00	Kč
úklid a režie za koncert činí	1 382,00	Kč
<b>celkem nájemné a služby</b>	<b>8 814,00</b>	<b>Kč</b>
mzda požárníka za 1 hodinu	200,00	Kč
SP a ZP požárníka za 1 hodinu	46,00	Kč
<b>celkem 1 hodina požárník</b>	<b>246,00</b>	<b>Kč</b>
nájemné za zkoušku (tři a půl hodiny)	792,00	Kč
energie za zkoušku	2 480,00	Kč
režie za zkoušku	1 382,00	Kč
<b>celkem za zkoušku</b>	<b>4 654,00</b>	<b>Kč</b>

**Předběžná kalkulace pronájmu prostor a služby s tím spojené na rok 2019 v odhadnuté celkové ceně  
 dle platných smluv o pronájmech prostor a sazeb nájemného (včetně služeb)**

je cca 1,000.000,-- Kč.

### Obecná ustanovení:

Součástí pronájmu Sukovy síně jsou i 3 šatny pro hosty a dirigenta.

### Zveřejnění smlouvy v registru smluv

Dle zákona o registru smluv č. 340/2015 Sb. je Konzervatoř Pardubice povinna uveřejňovat soukromoprávní smlouvy.

Nájemce a pronajímatel se dle výše uvedené skutečnosti dohodli, že pronajímatel bezodkladně po potvrzení této smlouvy nájemcem odešle smlouvu (pokud budou kritéria smlouvy odpovídat dle zákona o registru smluv zveřejnění) k řádnému uveřejnění do registru smluv vedeného Ministerstvem vnitra ČR.

Pronajímatel i nájemce prohlašují, že žádná část smlouvy nenaplňuje znaky obchodního tajemství (§ 504 zákona č. 89/2012 Sb., občanský zákoník).

Smluvní strany berou na vědomí, že nebude-li smlouva zveřejněna ani devadesátý den od jejího uzavření, je následujícím dnem zrušena od počátku s účinky případného bezdůvodného obohacení. Pro případ, kdy je ve smlouvě uvedeno rodné číslo, e-mailová adresa, telefonní číslo, číslo účtu fyzické osoby, bydliště/sídlo fyzické osoby, se smluvní strany dohodly, že objednávka bude uveřejněna bez těchto údajů. Dále se smluvní strany dohodly, že smlouva bude uveřejněna bez podpisů.

V souladu se zněním předchozího odstavce platí, že pro případ, kdy by objednávka obsahovala osobní údaje, které nejsou zahrnuty ve výše uvedeném výčtu a které zároveň nepodléhají uveřejnění dle příslušných právních předpisů, poskytuje nájemce svůj souhlas se zpracováním těchto údajů, konkrétně s jejich zveřejněním v registru smluv ve smyslu zákona č. 340/2015 Sb. pronajímatelem. Souhlas se uděluje na dobu neurčitou a je poskytnut dobrovolně.

Tento dodatek nabývá účinnosti dne 1.1.2019.

V Pardubicích dne 23. 1. 2019



Ing. Jarmila Zbořilová  
za nájemce

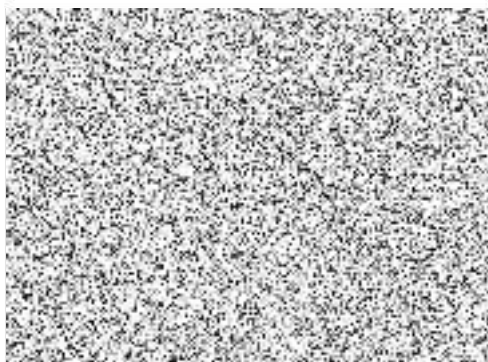

Mgr. Dalibor Hlava  
za pronajímatele