

Seznam souřadnic (S-JTSK)
 Číslo bodu Souřadnice pro zápis do KN
 Y X Kód kv. Poznámka

k.ú.	Dobrotice (627453)
1	524179.21 1151441.38 3
2	524175.13 1151441.46 3
3	524169.68 1151441.56 3
4	524167.51 1151441.56 3
5	524166.12 1151442.18 3
6	524165.30 1151442.62 3
7	524164.90 1151443.22 3
8	524165.31 1151443.50 3
9	524165.64 1151443.00 3
10	524166.34 1151442.62 3
11	524167.61 1151442.06 3
12	524169.68 1151442.06 3
13	524175.13 1151441.96 3
14	524179.24 1151441.88 3

6/5

6/1

KM-D - VS-XII-17-08
 DKM - Bystřice pod Hostýnem 9-5/32

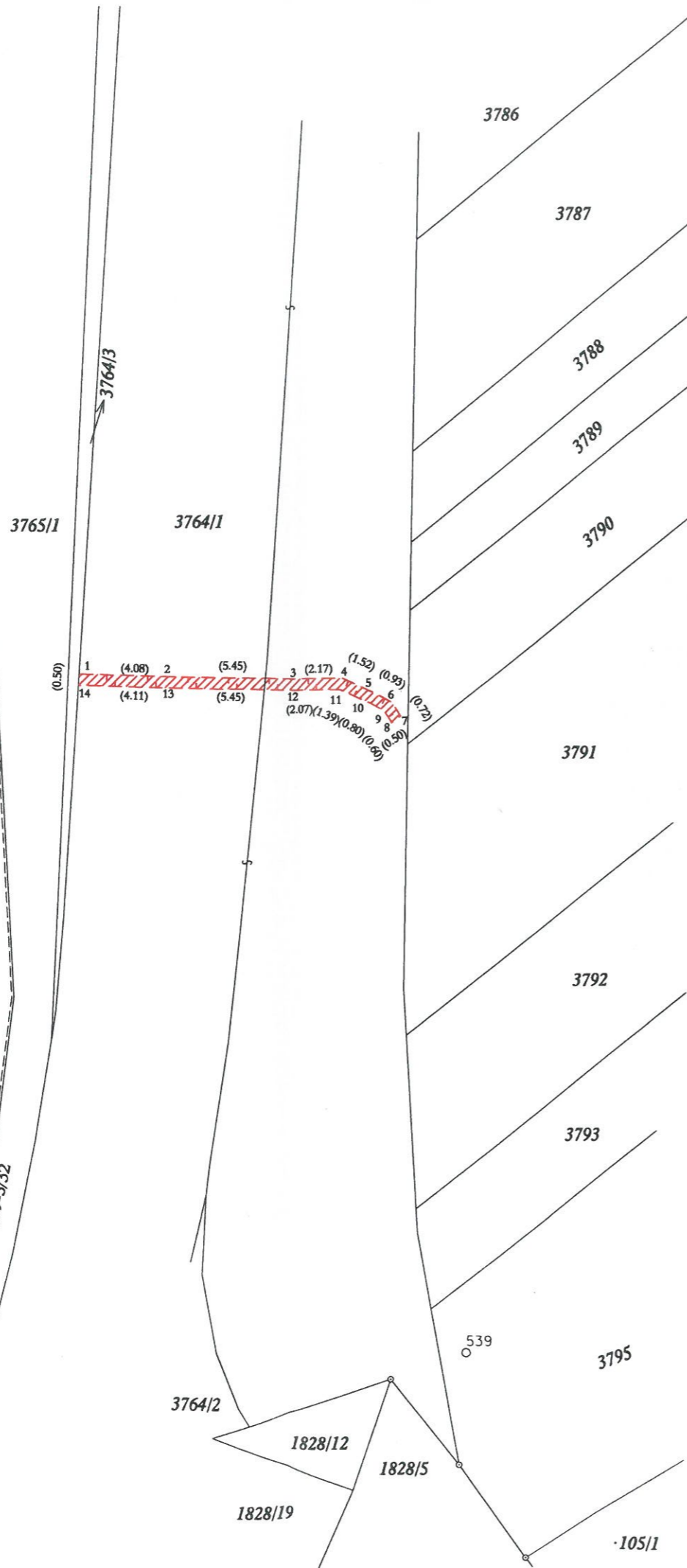

VÝKAZ DOSAVADNÍHO A NOVÉHO STAVU ÚDAJŮ KATASTRU NEMOVITOSTÍ													
Dosavadní stav				Nový stav									
Označení pozemku parc. číslem	Výměra parcely		Druh pozemku	Označení pozemku parc. číslem	Výměra parcely		Druh pozemku	Typ stavby	Způs. určení	Porovnání se stavem evidence právních vztahů			
	ha	m ²	Způsob využití		ha	m ²	Způsob využití	Způsob využití	Způsob využití	výměr	Díl přechází z pozemku označeného v katastru nemovitostí	Číslo listu vlastnictví	Výměra dílu
3764/1										3764/1	956		

Druh věcného břemene: Dle listiny

Oprávněný: Dle listiny

GEOMETRICKÝ PLÁN pro vymezení rozsahu věcného břemene k části pozemku	Geometrický plán ověřil úředně oprávněný zeměměřický inženýr:	Stejnopis ověřil úředně oprávněný zeměměřický inženýr:
	Jméno, příjmení: Ing. Jan Žáček	Jméno, příjmení: Ing. Jan Žáček
	Číslo položky seznamu úředně oprávněných zeměměřických inženýrů: 2610/2013	Číslo položky seznamu úředně oprávněných zeměměřických inženýrů: 2610/2013
	Dne: 8. srpna 2016 Číslo: 137/2016	Dne: 10. srpna 2016 Číslo: 152/2016
	Náležitostmi a přesností odpovídá právním předpisům.	Tento stejnopis odpovídá geometrickému plánu v elektronické podobě uloženému v dokumentaci katastrálního úřadu.
Vyhotovitel: Jiří Hodovský Družstevní 4508 76005 Zlín IČ. 72359137	Katastrální úřad souhlasí s oříslováním parcel.	Ověření stejnopisu geometrického plánu v listinné podobě.
Číslo plánu: 559-128/2016	KÚ pro Zlínský kraj KP Holešov Václav Měsíc 371/2016-740 2016.08.10 09:52:42 CEST	
Okres: Kroměříž		
Obec: Holešov		
Kat. území: Dobrotice		
Mapový list: Bystřice pod Host. 9-5/32		
Dosavadním vlastníkům pozemků byla poskytnuta možnost seznámit se v terénu s průběhem navrhovaných nových hranic, které byly označeny předepsaným způsobem.		