

**Dodatek č. 2 Smlouvy o dílo č. KT/9823/18**  
na realizaci stavby  
**512 Stavební úpravy chodníků ul. Na Kopci v Litvínově**

ná podle § 2586 a násl. zákona č. 89/2012 Sb. v platném znění  
( dále jen **Občanský zákoník, nebo „OZ“** )

**I.**  
**Smluvní strany**

1.1 Objednatel : **Město Litvínov**  
Zastoupený : Mgr. Kamilou Bláhovou, starostkou města  
Sídlo : Městský úřad Litvínov, náměstí Míru 11, 436 01 Litvínov  
IČ : 002 66 027  
DIČ : CZ 00266027  
Bankovní spojení : KB a.s.Litvínov  
č.ú. : 0000921491 / 0100  
datová schránka : 8TYBQZK  
(dále jen **objednatel**)

1.2 Zhotovitel : **ADS.M s.r.o.**  
Zastoupený : Janem Slavíkem, jednatelem  
Sídlo : Chožov 157, 439 22 Chožov  
IČ : 25441787  
DIČ : CZ25441787  
bankovní spojení : ČSOB Most  
č. účtu : [redacted]  
datová schránka : 7o68ja  
kontaktní tel : 608 682 912  
kontaktní e-mail : [redacted]  
(dále jen **zhotovitel**)

**II.**

Smluvní strany se v souladu s ustanovením odst. 13.5 Smlouvy o dílo č. KT/9823/18 na realizaci stavby „**K1612 Stavební úpravy chodníků ul. Na Kopci v Litvínově**“ dohodly na uzavření tohoto dodatku č. 2, kterým se mění:

Čl. IV. Doba plnění, Odst. 4.1 takto:

**Původní znění:**

Doba plnění díla v rozsahu článku III:

**Lhůta – termín provedení stavby je 12 týdnů** ode dne doručení výzvy k zahájení stavby.

Zahájení běhu lhůty stavby se počítá dnem doručení výzvy k zahájení stavby.

Poslední den závazné doby provádění díla je zároveň lhůtou pro předání a převzetí díla.

**Nové znění:**

Doba plnění díla v rozsahu článku III:

**Lhůta – termín provedení stavby je 15 týdnů** ode dne doručení výzvy k zahájení stavby.

Zahájení běhu lhůty stavby se počítá dnem doručení výzvy k zahájení stavby.

Poslední den závazné doby provádění díla je zároveň lhůtou pro předání a převzetí díla.



Čl. V. Cena, odst. 5.1 takto:

Cena předmětu díla dle SoD KT/9823/18 vč. Dodatku č.1	1 962 147,37
Vícepráce - ZL č. 1	639 417,52
Méněpráce - ZL č. 3	-177 586,80
Cena díla celkem bez DPH	2 423 978,09

DPH bude účtováno dle zákonné výše a dle zákonných podmínek.

V ostatním zůstává smlouva nezměněna.

### III.

3.1. Smluvní strany souhlasí s tím, aby tento dodatek byl veden v evidenci smluv vedené městem Litvínov, která bude přístupná dle zákona č. 106/1999 Sb., o svobodném přístupu k informacím, a která obsahuje údaje o smluvních stranách, předmětu smlouvy, číselné označení smlouvy a datum jejího uzavření.

3.2. Smluvní strany prohlašují, že skutečnosti uvedené v tomto dodatku nepovažují za obchodní tajemství a udělují svolení k jejich zpřístupnění ve smyslu zákona č. 106/1999 Sb., o svobodném přístupu k informacím.

3.3. Tento dodatek bude v plném rozsahu uveřejněn v informačním systému registru smluv dle zákona č. 340/2015 Sb., zákona o registru smluv.

3.4. Tento dodatek nabývá účinnosti dnem, kdy město Litvínov uveřejní dodatek v informačním systému registru smluv.

3.5. Objednatel a zhotovitel shodně prohlašují, že si tento dodatek před jejím podpisem přečetli, že byl uzavřen po vzájemném projednání, podle jejich pravé a svobodné vůle, vážně a srozumitelně, nikoliv v tísní a za nápadně nevýhodných podmínek.

V Litvínově dne

Za obj

Mgr. Kamila

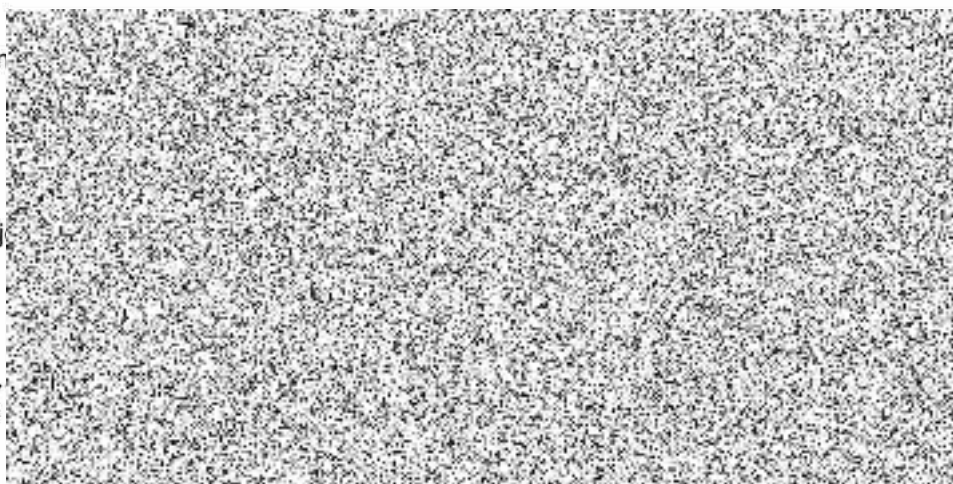

**.r.o.**  
2 Chožov  
25441787





# KRYCÍ LIST ROZPOČTU

Stavba: LITVÍNOV

**Objekt:** ZRN - DOPLNĚNÍ - KOMUNIKACE

JKSO:

Místo:

Objednatel:

Zhotovitel:

    Vyplň údaj

Projektant:

Zpracovatel:

Poznámka:

CC-CZ:

Datum: 13. 10. 2017

IČ:

DIČ:

IČ:

    Vyplň údaj

DIČ:

    Vyplň údaj

IČ:

DIČ:

IČ:

DIČ:

Náklady z rozpočtu

461 830,72

Ostatní náklady

0,00

**Cena bez DPH**

**461 830,72**

DPH základní

21,00%

ze

461 830,72

96 984,45

    snížená

15,00%

ze

0,00

0,00

**Cena s DPH**

**v**

**CZK**

**558 815,17**

**Projektant**

Datum a podpis:

Razítko

**Zpracovatel**

Datum a podpis:

Razítko

**Objednavatel**

Datum a podpis:

Razítko

**Zhotovitel**

Datum a podpis:

Razítko

# REKAPITULACE ROZPOČTU

Stavba: LITVÍNOV

**Objekt: ZRN - DOPLNĚNÍ - KOMUNIKACE**

Místo:

Datum: 13. 10. 2017

Objednatel:

Projektant:

Zhotovitel: Vyplň údaj

Zpracovatel:

Kód - Popis	Cena celkem [CZK]
<b>1) Náklady z rozpočtu</b>	<b>461 830,72</b>
HSV - Práce a dodávky HSV	322 981,27
997 - Přesun sutě	322 981,27
VP - Vícepráce	138 849,45
<b>2) Ostatní náklady</b>	<b>0,00</b>
Zařízení staveniště	0,00
Projektové práce	0,00
Územní vlivy	0,00
Provozní vlivy	0,00
Jiné VRN	0,00
Kompletační činnost	0,00
<b>Celkové náklady za stavbu 1) + 2)</b>	<b>461 830,72</b>

# ROZPOČET

Stavba: LITVÍNOV

Objekt: ZRN - DOPLNĚNÍ - KOMUNIKACE

Místo:

Datum: 13. 10. 2017

Objednatel:

Projektant:

Zhotovitel: Vyplň údaj

Zpracovatel:

PČ	Typ	Kód	Popis	MJ	Množství	J.cena [CZK]	Cena celkem [CZK]
----	-----	-----	-------	----	----------	--------------	-------------------

## Náklady z rozpočtu

461 830,72

### HSV - Práce a dodávky HSV

322 981,27

#### 997 - Přesun sutě

322 981,27

49	K	997221561	Vodorovná doprava suti z kusových materiálů do 1 km	t	965,160	45,10	43 528,72
50	K	997221569	Příplatek ZKD 1 km u vodorovné dopravy suti z kusových materiálů	t	14 477,400	12,00	173 728,80
58	K	564951313	Podklad nebo podsyp z bet. recyklátu tl. 150mm	m2	1 281,500	82,50	105 723,75

### VP - Vícepráce

138 849,45

5	K	113107233	Odstranění podkladu pl přes 200m2 z betonu prostého, o tl. 300 do 400mm	m2	1 149,000	224,00	257 376,00
52	K	997221815	poplatek za uložení betonového odpadu na skládce	t	393,735	150,00	59 060,25
4	K	113107230	Odstranění podkladu pl přes 200m2 z betonu prostého, o tl. 100mm	m2	-366,000	87,80	-32 134,80
5	K	113107232	Odstranění podkladu pl přes 200m2 z betonu prostého, o tl. 100mm	m2	-782,000	186,00	-145 452,00
	K						0,00





# ROZPOČET

Stavba: LITVÍNOV

Objekt: ZRN - DOPLNĚNÍ - KOMUNIKACE

Místo:

Datum:

13. 10. 2017

Objednatel:

Projektant:

Zhotovitel: Vyplň údaj

Zpracovatel:

PČ	Typ	Kód	Popis	MJ	Množství	J.cena [CZK]	Cena celkem [CZK]
----	-----	-----	-------	----	----------	--------------	-------------------

## Náklady z rozpočtu

**461 830,72**

### HSV - Práce a dodávky HSV

**322 981,27**

#### 997 - Přesun sutě

**322 981,27**

49	K	997221561	Vodorovná doprava sutí z kusových materiálů do 1 km	t	965,160	45,10	43 528,72
50	K	997221569	Příplatek ZKD 1 km u vodorovné dopravy sutí z kusových materiálů	t	14 477,400	12,00	173 728,80
58	K	564951313	Podklad nebo podsyp z bet. recyklátu tl. 150mm	m2	1 281,500	82,50	105 723,75

### VP - Vícepráce

**138 849,45**

5	K	113107233	Odstranění podkladu pl přes 200m2 z betonu prostého, o tl. 300 do 400mm	m2	1 149,000	224,00	257 376,00
52	K	997221815	poplatek za uložení betonového odpadu na skládce	t	393,735	150,00	59 060,25
4	K	113107230	Odstranění podkladu pl přes 200m2 z betonu prostého, o tl. 100mm	m2	-366,000	87,80	-32 134,80
5	K	113107232	Odstranění podkladu pl přes 200m2 z betonu prostého, o tl. 100mm	m2	-782,000	186,00	-145 452,00
	K						0,00



**Smlouva číslo: KT/9823/18**

Dodatek č. 2 "K1612 Stavební úpravy chodníků ul. Na Kopci v Litvínově"

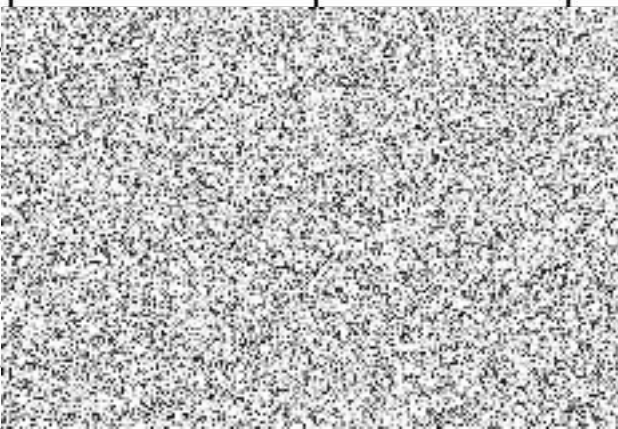
	Datum	Jméno	
Zpracoval:	12.02.2019	Zdeněk Porcal	
Schválil:	12.02.2019	Ing. Eva Rambousková	
Správce rozpočtu:	12.02.2019	Ing. Romana Švarcová	
Právní oddělení:	12.02.2019	Mgr. Jan Buchta	
Schváleno - RM:	20.02.2019	Číslo usnesení:	
ZM:	←	Číslo usnesení:	
Zveřejněno:	Od: -----	Do: -----	