

ZMĚNOVÝ LIST



ROZVOJ DIVADLA JIŘÍHO MYRONA ČS. LEGIÍ 14, OSTRAVA

číslo návrhu: **ZL 203**
číslo revize:

Objednatel: **Národní divadlo Moravskoslezské**
ul. Čs. legií 14B/14
701 04 Ostrava
IČ: 00100528
DIČ: 00100528

Zhotovitel: **PORR a.s.**
Dubečská 3238/36
100 00 Praha 10
IČ: 43005560
DIČ: CZ43005560

Popis požadované změny

Datum	16.1.2016	požadavek od: objednatel
Objekt	Milíčova 3	Dotčené výkresy
SB3	Správní budova 3	DPS

Popis změny / rozsah

Sklad MTZ - stavební úpravy

1. Zdůvodnění změny

Na základě zjištěných skutečností a požadavku provozu došlo ke stavebním úpravám ve skladě MTZ m.č. D 1.03 a 1.04. Změna předmětu díla vznikla z nepředvídatelných okolností po prohlídce stávajících konstrukcí.

2. Popis změny

2.1 Původní řešení

Původní řešení je uvedeno v ZDS.

2.2 Nové řešení

Nové řešení viz. revize RDS a požadavků provozu

2.3 Cenové porovnání

Celkem

68 200,28 bez DPH

3. Závěr

Navržené řešení bude mít vliv na cenu díla, dojde k navýšení.

OCENĚNÍ ZMĚNY / DODATEČNÉHO POŽADAVKU:

Díličí vyčíslení změny díla

Číslo	Popis	Cena celkem bez DPH
SB3	Správní budova 3	
1	Vícepráce	68 200,28
2	Méněpráce	0,00
Celkem		68 200,28

Cenový dopad celkem bez DPH

ANO

vyčíslení více(+)/méně(-) práce

68 200 Kč

Časové dopady

Doba potřebná k provedení změny

cca 20 prac. dnů

Vliv na celkovou dobu výstavby

Ano

	Jméno	Datum	Podpis
Za zhotovitele:	PORR a.s. Dubečská 3238/36 100 00 Praha 10, Strašnice IČO: 43005560	16.1.16	
Za zpracovatele Dokumentace pro provedení stavby:		16.1.16	
Za TDO:		16.1.16	

Podpisem statutárních zástupců obou smluvních stran se tento změnový list stává nedílnou součástí smlouvy o dílo. Bez kompletního schválení tohoto změnového listu nelze provést požadované / zamýšlené změny. Má se za to, že zhotovitel vyčísil cenu za požadovanou změnu jako kompletní a konečnou a to vč. všech vedlejších a režijních nákladů. Na žádné další finanční či jiné nároky zhotovitele nebude v souvislosti s touto změnou brán zřetel.

Všechny práce musí splňovat podmínky smlouvy a musí být provedeny ve stejném standardu co do kvality materiálů a provedení tak, jak bylo požadováno i předpokládáno v zadávací dokumentaci.

ZL 203

ROZVOJ DIVADLA JIŘÍHO MYRONA, OSTRAVA

Rekapitulace

Číslo	Popis	Vícepráce bez DPH	Méněpráce bez DPH	Cena celkem bez DPH
SB3	Správní budova 3			
SO02	Nový stav			
		68 200,28	0,00	68 200,28
		68 200,28	0,00	68 200,28
OVN-celk	ostatní a vedlejší náklady			
Díl: ON	Ostatní náklady	0,00	0,00	0,00
		0,00	0,00	0,00
Celkem		68 200,28	0,00	68 200,28

Realizované práce celkem bez DPH	68 200,28
Základ pro DPH 15 %	
DPH 15 %	0,00
Základ pro DPH 21%	68 200,28
DPH 21%	14 322,06
Realizované práce celkem včetně DPH	82 522,33

OVN-celk

Ostatní a vedlejší náklady - Divadlo JM

0,00

0,00

0,00

Díl:	ON	Ostatní náklady														
1	ON Z2	Projekční řešení změny	hod	0,00	550,00	0,00	0,000	0,00	0,00	0,00	550,00	0,000	0,000	0,000	0,000	Dod. +10%

Vícepráce

68 200,28

Méněpráce

0,00

Celkem vícepráce - méněpráce

68 200,28

DPH 21%





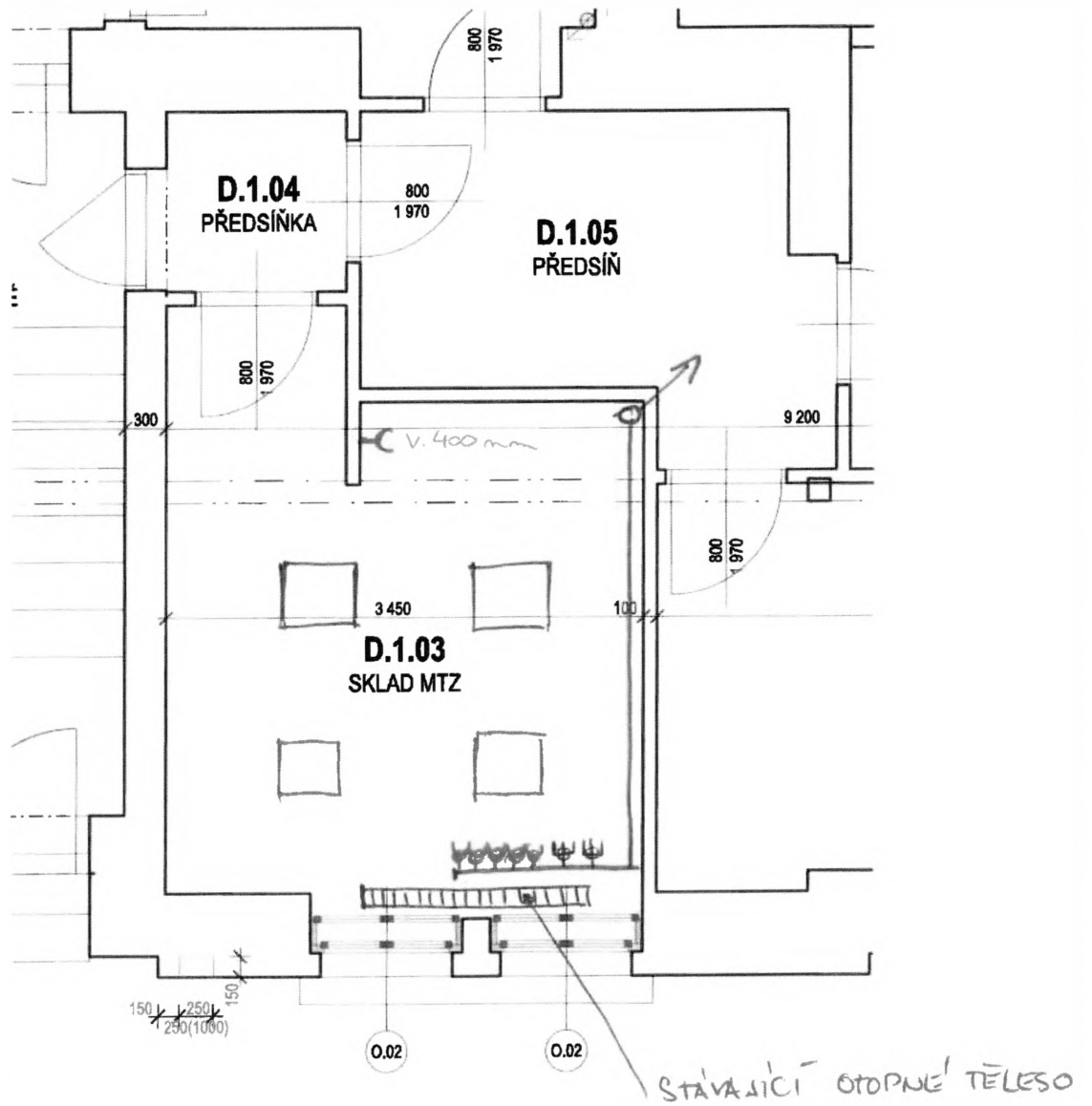

14 322,06

Vícepráce - méněpráce vč. DPH

82 522,33



LEGENDA

-  - KABELOVÝ ŽLAB PARAPETNÍ - VEDENÍ PO PODLAŽE
-  - ZAŠUVA 230V/16A NAŠTĚVNÁ
-  - ZAŠUVA 230V/16A DO ŽLABU
-  - DATOVÁ DVOJZAŠUVA DO ŽLABU
-  - STUPACÍ VEDENÍ KANALU - KABELOVÝ ŽLAB PARAPETNÍ
-  - SVÍTIDLO PŘISAZENÉ

ZMĚNOVÝ LIST



ROZVOJ DIVADLA JIŘÍHO MYRONA ČS. LEGIÍ 14, OSTRAVA

číslo návrhu: **ZL 208a**
číslo revize:

Objednatel: Národní divadlo Moravskoslezské ul. Čs. legií 14B/14 701 04 Ostrava IČ: 00100528 DIČ: 00100528	Zhotovitel: PORR a.s. Dubečská 3238/36 100 00 Praha 10 IČ: 43005560 DIČ: CZ43005560
---	--

Popis požadované změny

Datum	10.1.2019	požadavek od: objednatel
Objekt	Čs. Legií 12	Dotčené výkresy
MS	Malá scéna	DPS

Popis změny / rozsah

Lamelové žaluzie vnitřní

1. Zdůvodnění změny

Na základě zjištěných skutečností a požadavku provozu došlo k doplnění lamelových žaluzií.
Změna předmětu díla vznikla z nepředvídatelných okolností po prohlídce stávajících konstrukcí.

2. Popis změny

2.1 Původní řešení

Původní řešení je uvedeno v ZDS.

2.2 Nové řešení

Nové řešení viz. revize RDS.

2.3 Cenové porovnání

Celkem

18 585,13 bez DPH

3. Závěr

Navržené řešení bude mít vliv na cenu díla, dojde k navýšení i termínovému.

OCENĚNÍ ZMĚNY / DODATEČNÉHO POŽADAVKU:

Díličí vyčíslení změny díla

Číslo	Popis	Cena celkem bez DPH
MS	Malá scéna	
1	Vícepráce	18 585,13
2	Méněpráce	0,00
Celkem		18 585,13

Cenový dopad celkem bez DPH

ANO

vyčíslení více(+)/méně(-) práce

18 585 Kč

Časové dopady

Doba potřebná k provedení změny

cca 25 prac. dnů

Vliv na celkovou dobu výstavby

ANO

	Jméno	Datum	Podpis
Za zhotovitele:	[Redacted]	10.1.19	[Redacted]
Za zpracovatele Dokumentace pro provedení stavby:		10.1.19	
Za TDO:		10.1.19	

PORR a.s.

-149-

Dubečská 3238/36
100 00 Praha 10, Strašnice
IČO: 43005560

Podpisem statutárních zástupců obou smluvních stran se tento změnový list stává nedílnou součástí smlouvy o dílo. Bez kompletního schválení tohoto změnového listu nelze provést požadované / zamýšlené změny. Má se za to, že zhotovitel vyčísлил cenu za požadovanou změnu jako kompletní a konečnou a to ve všech vedlejších a režijních nákladech. Na žádné další finanční či jiné nároky zhotovitele nebude v souvislosti s touto změnou brán zřetel.

Veškeré práce musí splňovat podmínky smlouvy a musí být provedeny ve stejném standardu co do kvality materiálů a provedení tak, jak bylo požadováno i předpokládáno v zadávací dokumentaci.

ZL 208a

ROZVOJ DIVADLA JIŘÍHO MYRONA, OSTRAVA

Rekapitulace

Číslo	Popis	Vícepráce bez DPH	Méněpráce bez DPH	Cena celkem bez DPH
MS	Malá scéna			
786	Čalounické úpravy	18 585,13	0,00	18 585,13
Mezisoučet		18 585,13	0,00	18 585,13
OVN-celk	ostatní a vedlejší náklady - divadlo J.M			
Díl: ON	Ostatní náklady	0,00	0,00	0,00
Mezisoučet		0,00	0,00	0,00
Celkem		18 585,13	0,00	18 585,13

Realizované práce celkem bez DPH	18 585,13
Základ pro DPH 15 %	
DPH 15 %	0,00
Základ pro DPH 21%	18 585,13
DPH 21%	3 902,88
Realizované práce celkem včetně DPH	22 488,00

ZL 208a ROZDÍLOVÝ ROZPOČET

Stavba: ROZVOJ DIVADLA JIŘÍHO MYRONA ČS. LEGÍI 14, OSTRAVA
 Objekt: Malá scéna
 Část: Lamelové žaluzie vnitřní

Objednatel: Národní divadlo Moravskoslezské
 Zhotovitel: PORR a.s.
 Datum: 10.1.2019

SoD

VcP

MP

P.Č.	Kód položky	Popis	MJ	Množství celkem	Cena jednotková	Cena celkem	Vícepráce		Méně práce		cena jednotková	Celkové množství vyvolané změně	množství celkem	VcP	MP	Zdroj
							množství	cena	množství	cena						

CELKEM						3 366,65	18 585,13	0,00								
---------------	--	--	--	--	--	-----------------	------------------	-------------	--	--	--	--	--	--	--	--

3 366,65 18 585,13 0,00

Díl:	786	Čalounické úpravy				3 366,65		18 585,13			0,00						
	786 62	Zastiňující zařízení															
197	786622211RT2	...lamelové žaluzie vnitřní vč. dodávky, pro okna plastová	m2	9,06500	369,69	3 351,24	50,04	18 500,03			0,00	369,69	50,04	59,11	50,04	0,00	SoD
	B.2.10	O.61: 1,82*2,39		4,34980													
	B.2.11	O.62: 2,42*2,39		5,78380													
	B.2.12	O.63: 2,04*2,39		4,87560													
	B.2.13	O.62: 2,42*2,39		5,78380													
	B.2.16	O.61: 1,82*2,39		4,34980													
	B.3.11	O.64: 2,1*2,48		5,20800													
	B.3.12	O.64: 2,1*2,48		5,20800													
	B.3.13	O.65: 1,64*2,48		4,06720													
	B.3.14	O.64: 2,1*2,48		5,20800													
	B.3.14	O.64: 2,1*2,48		5,20800													
	998 78-6	Přesun hmot pro čalounické úpravy															
	50 m	vodorovně															
198	998786202R00	...v objektech výšky do 12 m	%	33,51000	0,46	15,41	185,00	85,10			0,00	0,46	185,00	218,51	185,00	0,00	SoD

OVN-celk **Ostatní a vedlejší náklady - správní budova, malá scéna, DJM** **0,00** **0,00** **0,00**

Díl:	ON	Ostatní náklady	hod	0,00	550,00	0,00		0,00			0,00	550,00	0,00	0,00	0,00	0,00	
																	SoD

Vícepráce 18 585,13
 Méněpráce 0,00
 Celkem vícepráce - méněpráce 18 585,13
 DPH 21% 3 902,88
 Vícepráce - méněpráce vč. DPH 22 488,00

ZMĚNOVÝ LIST



ROZVOJ DIVADLA JIŘÍHO MYRONA ČS. LEGIÍ 14, OSTRAVA

číslo návrhu: **ZL 208b**
číslo revize:

Objednatel: **Národní divadlo Moravskoslezské**
ul. Čs. legií 148/14
701 04 Ostrava
IČ: 00100528
DIČ: 00100528

Zhotovitel: **PORR a.s.**
Dubečská 3238/36
100 00 Praha 10
IČ: 43005560
DIČ: CZ43005560

Popis požadované změny

Datum	10.1.2019	požadavek od: objednatel
Objekt	Milíčova 1	Dotčené výkresy
SB1	Správní budova	DPS

Popis změny / rozsah

Lamelové žaluzie vnitřní

1. Zdůvodnění změny

Na základě zjištěných skutečností a požadavku provozu došlo k doplnění lamelových žaluzií.
Změna předmětu díla vznikla z nepředvídatelných okolností po prohlídce stávajících konstrukcí.

2. Popis změny

2.1 Původní řešení

Původní řešení je uvedeno v ZDS.

2.2 Nové řešení

Nové řešení viz. revize RDS.

2.3 Cenové porovnání

Celkem

2 160,05 bez DPH

3. Závěr

Navržené řešení bude mít vliv na cenu díla, dojde k navýšení i termínovému.

OCENĚNÍ ZMĚNY / DODATEČNÉHO POŽADAVKU:

Díličí vyčíslení změny díla

Číslo	Popis	Cena celkem bez DPH
SB1	Správní budova	
1	Vícepráce	2 160,05
2	Méněpráce	0,00
Celkem		2 160,05

Cenový dopad celkem bez DPH

ANO

vyčíslení více(+)/méně(-) práce

2 160 Kč

Časové dopady

Doba potřebná k provedení změny

cca 15 prac. dnů

Vliv na celkovou dobu výstavby

ANO

	Jméno	Datum
Za zhotovitele:	PORR a.s. -149- Dubečská 3238/36 100 00 Praha 10, Strašnice IČO: 43005560	10.1.19
Za zpracovatele Dokumentace pro provedení stavby:		10.1.19
Za TDO:		10.1.19

Podpisem statutárních zástupců obou smluvních stran se tento změnový list stává nedílnou součástí smlouvy o dílo. Bez kompletního schválení tohoto změnového listu nelze provést požadované / zamýšlené změny. Má se za to, že zhotovitel vyčíslil cenu za požadovanou změnu jako kompletní a konečnou a to vč. všech vedlejších a režijních nákladů. Na žádné další finanční či jiné nároky zhotovitele nebude v souvislosti s touto změnou brán zřetel.

Veškeré práce musí splňovat podmínky smlouvy a musí být provedeny ve stejném standartu co do kvality materiálů a provedení tak, jak bylo požadováno i předpokládáno v zadávací dokumentaci.

ZL 208b

ROZVOJ DIVADLA JIŘÍHO MYRONA, OSTRAVA

Rekapitulace

Číslo	Popis	Vícepráce bez DPH	Méněpráce bez DPH	Cena celkem bez DPH
SB1	Správní budova			
786	Čalounické úpravy	2 160,05	0,00	2 160,05
Mezisoučet		2 160,05	0,00	2 160,05
OVN-celk	ostatní a vedlejší náklady - divadlo J.M			
Díl: ON	Ostatní náklady	0,00	0,00	0,00
Mezisoučet		0,00	0,00	0,00
Celkem		2 160,05	0,00	2 160,05

Realizované práce celkem bez DPH	2 160,05
Základ pro DPH 15 %	
DPH 15 %	0,00
Základ pro DPH 21%	2 160,05
DPH 21%	453,61
Realizované práce celkem včetně DPH	2 613,66

ZL 208b ROZDÍLOVÝ ROZPOČET

Stavba: ROZVOJ DIVADLA JIŘÍHO MYRONA ČS. LEGII 14, OSTRAVA
 Objekt: Správní budova
 Část: Lamelové žaluzie vnitřní

Objednatel: Národní divadlo Moravskoslezské
 Zhotovitel: PORR a.s.
 Datum: 10.1.2019

		SoD				VcP		MP											
P.Č.	Kód položky	Popis	MJ	Množství celkem	Cena jednotková	Cena celkem	Vícepráce		Méně práce		cena jednotková	Celkové množství vyvolané změně	množství celkem	VcP	MP	Zdroj			
							množství	cena	množství	cena									
CELKEM						108 877,41	2 160,05	0,00											
						108 877,41	2 160,05	0,00											
Díl:	786	Čalounické úpravy				108 877,41		2 160,05		0,00									
	786 62	Zastíňující zařízení																	
253	786622211RT2	...lamelové žaluzie vnitřní vč. dodávky, pro okna plastová	m2	292,20000	369,69	108 022,69	5,81	2 149,73		0,00	369,69	5,81	298,01	5,81	0,00				SoD
	C.4.11	O.09: 1,11*2,205		2,44755															
	C.4.11	O.09: 1,13*2,98		3,36740															
	998 78-6	Přesun hmot pro čalounické úpravy																	
	50 m	vodorovně																	
255	998786203R00	...v objektech výšky do 24 m	%	1 780,70000	0,48	854,72	21,50	10,32		0,00	0,48	21,50	1 802,20	21,50	0,00				SoD
OVN-celk						0,00	0,00	0,00											
Ostatní a vedlejší náklady - správní budova, malá scéna, DJM						0,00	0,00	0,00											
Díl:	ON	Ostatní náklady																	
			hod	0,00	550,00	0,00		0,00		0,00	550,00	0,00	0,00	0,00	0,00				SoD

Vícepráce	2 160,05
Méněpráce	0,00
Celkem vícepráce - méněpráce	2 160,05
DPH 21%	453,61
Vícepráce - méněpráce vč. DPH	2 613,66

ZMĚNOVÝ LIST

DORR

ROZVOJ DIVADLA JIŘÍHO MYRONA ČS. LEGIÍ 14, OSTRAVA

číslo návrhu: ZL 208c
číslo revize:Objednatel: Národní divadlo Moravskoslezské
ul. Čs. legií 148/14
701 04 Ostrava
IČ: 00100528
DIČ: 00100528Zhotovitel: PORR a.s.
Dubečská 3238/36
100 00 Praha 10
IČ: 43005560
DIČ: CZ43005560

Popis požadované změny

Datum	10.1.2019	požadavek od: objednatele
Objekt	Čs. Legií 12	Dotčené výkresy
MS	Malá scéna	DPS

Popis změny / rozsah

Lamelové žaluzie vnitřní - dvorní část

1. Zdůvodnění změny

Na základě zjištěných skutečností a požadavku provozu došlo k doplnění lamelových žaluzií (do dvora).

Změna předmětu díla vznikla z nepředvídatelných okolností po prohlídce stávajících konstrukcí.

2. Popis změny

2.1 Původní řešení

Původní řešení je uvedeno v ZDS.

2.2 Nové řešení

Nové řešení viz. revize RDS.

2.3 Cenové porovnání

Celkem

11 167,57 bez DPH

3. Závěr

Navržené řešení bude mít vliv na cenu díla, dojde k navýšení i termínovému.

OCENĚNÍ ZMĚNY / DODATEČNÉHO POŽADAVKU:

Díličky vyčíslení změny díla

Číslo	Popis	Cena celkem bez DPH
MS	Malá scéna	
1	Vícepráce	11 167,57
2	Méněpráce	0,00
Celkem		11 167,57

Cenový dopad celkem bez DPH

ANO

vyčíslení více(+)/méně(-) práce

11 168 Kč

Časové dopady

Doba potřebná k provedení změny

cca 25 prac. dnů

Vliv na celkovou dobu výstavby

ANO

	Jméno	Datum	Podpis
Za zhotovitele:	PORR a.s. -149- Dubečská 3238/36 100 00 Praha 10, Strašnice IČO: 43005560	10.1.19	
Za zpracovatele Dokumentace pro provedení stavby:		10.1.19	
Za TDO:		10.1.19	

Podpisem statutárních zástupců obou smluvních stran se tento změnový list stává nedílnou součástí smlouvy o dílo. Bez kompletního schválení tohoto změnového listu nelze provést požadované / zamýšlené změny. Má se za to, že zhotovitel vyčísлил cenu za požadovanou změnu jako kompletní a konečnou a to včetně všech vedlejších a režijních nákladů. Na žádné další finanční či jiné nároky zhotovitele nebude v souvislosti s touto změnou brán zřetel.

Veškeré práce musí splňovat podmínky smlouvy a musí být provedeny ve stejném standardu co do kvality materiálů a provedení tak, jak bylo požadováno i předpokládáno v zadávací dokumentaci.

ZL 208c

ROZVOJ DIVADLA JIŘÍHO MYRONA, OSTRAVA

Rekapitulace

Číslo	Popis	Vícepráce bez DPH	Méněpráce bez DPH	Cena celkem bez DPH
MS	Malá scéna			
786	Čalounické úpravy	11 167,57	0,00	11 167,57
Mezisoučet		11 167,57	0,00	11 167,57
OVN-celk	ostatní a vedlejší náklady - divadlo J.M			
Díl: ON	Ostatní náklady	0,00	0,00	0,00
Mezisoučet		0,00	0,00	0,00
Celkem		11 167,57	0,00	11 167,57

Realizované práce celkem bez DPH	11 167,57
Základ pro DPH 15 %	
DPH 15 %	0,00
Základ pro DPH 21%	11 167,57
DPH 21%	2 345,19
Realizované práce celkem včetně DPH	13 512,75

ZMĚNOVÝ LIST



ROZVOJ DIVADLA JIŘÍHO MYRONA - ČS. LEGIÍ 14, OSTRAVA

číslo návrhu: **ZL 219**
číslo revize:

Objednatel: **Národní divadlo Moravskoslezské**
ul. Čs. legií 14B/14
701 04 Ostrava
IČ: 00100528
DIČ: 00100528

Zhotovitel: **PORR a.s.**
Dubečská 3238/36
100 00 Praha 10
IČ: 43005560
DIČ: CZ43005560

Popis požadované změny

Datum	26.9.2018	požadavek od: objednatel
Objekt	Miličová 1, 3	Dotčené výkresy
SB	Správní budova	DPS

Popis změny / rozsah

SDK protipožární podhledy 15 mm; úpravy SDK

1. Zdůvodnění změny

Na základě zjištěného skutečného stavu konstrukcí a rozhodnutí zástupce požární ochrany je nutno doplnit podhledy SDK konstrukcí (dvě vrstvy). Se změnou SDK souvisejí i úpravy optáštění výpňových otvorů a instalací. Změna předmětu díla vznikla na základě nepředvídatelných okolností.

2. Popis změny

2.1 Původní řešení

Původní řešení je uvedeno v ZDS.

2.2 Nové řešení

Nové řešení viz. revize RDS.

2.3 Cenové porovnání

Celkem

631 859,25 bez DPH

3. Závěr

Navržené řešení bude mít vliv na cenu díla, dojde k navýšení.

OCENĚNÍ ZMĚNY / DODATEČNÉHO POŽADAVKU:

Dílicí vyčíslení změny díla

Číslo	Popis	Cena celkem bez DPH
SB	Správní budova	
1	Vícepráce	633 866,79
2	Méněpráce	-2 007,54
Celkem		631 859,25

Cenový dopad celkem bez DPH

ANO

vyčíslení více(+)/méně(-) práce

631 859 Kč

Časové dopady

Doba potřebná k provedení změny

cca 40 prac. dnů

Vliv na celkovou dobu výstavby

ANO

	Jméno	Datum	Podpis
Za zhotovitele:		26.9.18	
Za zpracovatele Dokumentace pro provedení stavby:		26.9.18	
Za TDO:		26.9.18	

Podpisem statutárních zástupců obou smluvních stran se tento změnový list stává nedílnou součástí smlouvy o dílo. Bez kompletního schválení tohoto změnového listu nelze provést požadované / zamýšlené změny. Má se za to, že zhotovitel vyčíslil cenu za požadovanou změnu jako kompletní a konečnou a to vč. všech vedlejších a režijních nákladů. Na žádné další finanční či jiné nároky zhotovitele nebude v souvislosti s touto změnou brán zřetel.

Veškeré práce musí splňovat podmínky smlouvy a musí být provedeny ve stejném standardu co do kvality materiálů a provedení tak, jak bylo požadováno i předpokládáno v zadávací dokumentaci.

ROZVOJ DIVADLA JIŘÍHO MYRONA, OSTRAVA

Rekapitulace

Číslo	Popis	Vícepráce bez DPH	Ménepráce bez DPH	Cena celkem bez DPH
SB	Správní budova			
SB1	Architektonicko-stavební řešení			
41	Systém suché výstavby	465 215,16	-2 007,54	463 207,62
D96	Přesuny suti a vybouraných hmot	3 186,60	0,00	3 186,60
SB3	Architektonicko-stavební řešení			
41	Systém suché výstavby	141 236,42	0,00	141 236,42
D96	Přesuny suti a vybouraných hmot	2 778,60	0,00	2 778,60
		612 416,79	-2 007,54	610 409,25
OVN-celk	ostatní a vedlejší náklady - správní budova			
Díl: ON	Ostatní náklady	13 200,00	0,00	13 200,00
Díl: ON	Ostatní náklady	8 250,00	0,00	8 250,00
		21 450,00	0,00	21 450,00
Celkem		633 866,79	-2 007,54	631 859,25

Realizované práce celkem bez DPH	631 859,25
Základ pro DPH 15 %	
DPH 15 %	0,00
Základ pro DPH 21%	631 859,25
DPH 21%	132 690,44
Realizované práce celkem včetně DPH	764 549,69

ZL 219 ROZDÍLOVÝ ROZPOČET

Stavba: ROZVOJ DIVADLA JIŘÍHO MYRONA - ČS. LEGIÍ 14, OSTRAVA
 Objekt: Správní budova
 Část: SDK protipožární podhledy 15 mm; úpravy SDK

Objednatel: Národní divadlo Moravskoslezské
 Zhotovitel: PORR a.s.
 Datum: 26.9.2018

SoD VcP MP

P.Č.	Kód položky	Popis	MJ	Množství celkem	Cena jednotková	Cena celkem	Vícepráce		Méně práce		cena jednotková	Celkové množství vyvolané změně	množství celkem	VcP	MP	Zdroj
							množství	cena	množství	cena						

CELKEM						1 475 313,54	633 366,79	-2 007,54								
--------	--	--	--	--	--	--------------	------------	-----------	--	--	--	--	--	--	--	--

SB1		SO 01-02- Architektonicko-stavební řešení				885 199,34	481 601,76	-2 007,54									
Díl:	41	Systém suché výstavby				476 558,64	465 215,16	-2 007,54									
19	416022121R00	Podhledy SDK, ocel. dvouúrov. křížový rošt, 1x RB 12,5	m2	674,01	587	395 645	0,00	0,00	3,42	-2 007,54	587,00	3,42	677,43	0,00	3,42	Dod2	
	416021128R00	D+M SDK podhled, RFI 15	m2				7,53	5 198,71	0,00	0,00	690,40	7,53	7,53	7,53	0,00	RTS-20%	
	18	416021126R00	D+M SDK podhled, RF 15	m2	118,47	683	80 913	292,69	199 907,27	0,00	0,00	683,00	292,69	411,16	292,69	0,00	Dod2
	28	Úprava dveřních otvorů na žádost stavby (jiná výška podlahy a šířka obložek)	ks				22,00	20 900,00	0,00	0,00	950,00	22,00	22,00	22,00	0,00	Dod +10%	
	34	D+M výztuhy z UA profilů pro skleněné příčky	mb				6,50	11 797,50	0,00	0,00	1 815,00	6,50	6,50	6,50	0,00	Dod +10%	
	35	D+M výztuhy z UA profilů pro skleněné příčky	mb				3,70	6 715,50	0,00	0,00	1 815,00	3,70	3,70	3,70	0,00	Dod +10%	
	39	Vyřezávání otvorů pro vzduchaře a elektrikáře včetně předělávání rastru	h				9,00	2 700,00	0,00	0,00	300,00	9,00	9,00	9,00	0,00	Dod +10%	
	58	Vyřezávání zárubní, zapravení otvoru, dodělávání stávajícího podhledu a sdk kufru	h				16,00	4 800,00	0,00	0,00	300,00	16,00	16,00	16,00	0,00	Dod +10%	
	61	D+M provizorní příčka na vyžádání stavby, včetně zárubní	m2				3,60	3 960,00	0,00	0,00	1 100,00	3,60	3,60	3,60	0,00	Dod +10%	
	63	Dodatečná montáž střešních latí na krovu (na vyžádání projektanta)	mb				256,00	28 160,00	0,00	0,00	110,00	256,00	256,00	256,00	0,00	Dod +10%	
	64	SDK výměna pro pokládku izolace (aby se izolace nedotýkala střešy) (na vyžádání projektanta)	h				160,00	48 000,00	0,00	0,00	300,00	160,00	160,00	160,00	0,00	Dod +10%	
	64a	Materiál CD UD profily	soub				1,00	11 000,00	0,00	0,00	11 000,00	1,00	1,00	1,00	0,00	Dod +10%	
	65	Zapravení otvorů	h				24,00	7 200,00	0,00	0,00	300,00	24,00	24,00	24,00	0,00	Dod +10%	
	65a	Materiál SDK desky, profily, tmel...	soub				1,00	3 300,00	0,00	0,00	3 300,00	1,00	1,00	1,00	0,00	Dod +10%	
	66	Požární opláštění okeních stěn	h				9,00	2 700,00	0,00	0,00	300,00	9,00	9,00	9,00	0,00	Dod +10%	
	66a	Materiál SDK RF deska, tmel...	soub				1,00	1 100,00	0,00	0,00	1 100,00	1,00	1,00	1,00	0,00	Dod +10%	
	67	Úprava okenního otvoru + parapet	h				24,00	7 200,00	0,00	0,00	300,00	24,00	24,00	24,00	0,00	Dod +10%	
	67a	Materiál SDK desky, profily, tmel...	soub				1,00	3 300,00	0,00	0,00	3 300,00	1,00	1,00	1,00	0,00	Dod +10%	
	68	Úprava okenních špalet	h				16,00	4 800,00	0,00	0,00	300,00	16,00	16,00	16,00	0,00	Dod +10%	
	68a	Materiál SDK desky, profily, tmel...	soub				1,00	2 200,00	0,00	0,00	2 200,00	1,00	1,00	1,00	0,00	Dod +10%	
	69	D+M opláštění instalací tvaru U nad š. 500 RB	mb				3,00	3 300,00	0,00	0,00	1 100,00	3,00	3,00	3,00	0,00	Dod +10%	
	70	D+M SDK příčka z výztužných 2x UA 50 profilů + 2xRb + 2xRF	m2				21,42	50 658,30	0,00	0,00	2 365,00	21,42	21,42	21,42	0,00	Dod +10%	
	71	D+M SDK nika v předstěně 120x70	ks				1,00	1 320,00	0,00	0,00	1 320,00	1,00	1,00	1,00	0,00	Dod +10%	

	416091082R00	Příplatek k podhledu sádrokart. za plochu do 5 m2	m2				20,63	2 846,94	0,00	0,00	138,00	20,63	20,63	20,63	0,00	RTS-20%
		D3,05,08,09,12,32; 4,02+4,47+4,74+4,13+3,27					20,63									
	416091083R00	Příplatek k podhledu sádrokart. za plochu do 10 m2	m2				6,71	603,90	0,00	0,00	90,00	6,71	6,71	6,71	0,00	RTS-20%
		D4,03					6,71									
95	998011003R00	Staveništní přesun hmot ... výšky přes 12 do 24 m	t				6,97	1 810,68	0,00	0,00	259,74	6,97	6,97	6,97	0,00	SOD
		(19,31+16,94+16,94+7,5+6,71+(3,5*16+4,5+3,5+10,5+2+7,65+3,5))*0,035					6,97113									
Díl:	D96	Přesuny suti a vybouraných hmot						408 646,79								
	979 01	Svislá doprava suti a vybouraných hmot														
45	979011111R00	...za prvé podlaží nad nebo pod základním podlažím	t	0,33999	250,16	85,05	2,000	500,31	0,00	0,00	250,16	2,00	2,34	2,00	0,00	SoD
		2		2,00												
	979017191R00	Příplatek k přemístění suti za dalších H 3,5 m	t				6,00	1 224,00	0,00	0,00	204,00	6,00	6,00	6,00	0,00	RTS-20%
		2,07		6,00												
75	996x111	Náklady spojené s manipulací, odvozem a likvidací, stavební suti	t	775,03200	527,15	408 555,65	2,000	1 054,29	0,00	0,00	527,15	2,00	777,03	2,00	0,00	SoD
		2		2,00												
	OVN-celk	Ostatní a vedlejší náklady - Správní budova,						8 250,00								
Díl:	DN	Ostatní náklady														
1	ON Z2	Projektční řešení změny	hod	0,00	0,00	0,00	15,000	8 250,00	0,00	0,00	550,00	15,000	15,000	15,000	0,000	Dod +10%

SB1	Vícepráce	481 601,76
SB1	Méněpráce	-2 007,54
	Celkem SB1	479 594,22
SB3		152 265,03
SB3		0,00
	Celkem SB3	152 265,03
	Vícepráce	633 866,79
	Méněpráce	-2 007,54
	Celkem vícepráce - méněpráce	631 859,25
	DPH 21%	132 690,44
	Vícepráce - méněpráce vč. DPH	764 549,69

ZMĚNOVÝ LIST



ROZVOJ DIVADLA JIŘÍHO MYRONA ČS. LEGÍ 14, OSTRAVA

číslo návrhu: **ZL 220A**
číslo revize:

Objednatel: **Národní divadlo Moravskoslezské**
ul. Čs. legií 148/14
701 04 Ostrava
IČ: 00100528
DIČ: 00100528

Zhotovitel: **PORR a.s.**
Dubečská 3238/36
100 00 Praha 10
IČ: 43005560
DIČ: CZ43005560

Popis požadované změny

Datum	14.12.2018	požadavek od: objednatel
Objekt	Milíčova 1, 3	Dotčené výkresy
SB	Správní budova	DPS

Popis změny / rozsah

Chyby ve ZL37, ZL43, ZL47, ZL61, ZL 144, ZL 149

1. Zdůvodnění změny

2. Popis změny

2.1 Původní řešení

Původní řešení je uvedeno v ZDS.

2.2 Nové řešení

Nové řešení viz. revize RDS a požadavků provozu

2.3 Cenové porovnání

Celkem

16 451,00 bez DPH

3. Závěr

Navržené řešení bude mít vliv na cenu díla, dojde k navýšení.

OCENĚNÍ ZMĚNY / DODATEČNÉHO POŽADAVKU:

Dílčí vyčíslení změny díla

Číslo	Popis	Cena celkem bez DPH
SB	Správní budova	
1	Vícepráce	16 451,00
2	Méněpráce	-156 278,01
Celkem		-139 827,01

Cenový dopad celkem bez DPH

ANO	vyčíslení více(+)/méně(-) práce	-139 827 Kč
-----	---------------------------------	--------------------

Časové dopady

Doba potřebná k provedení změny

0 prac. dnů

Vliv na celkovou dobu výstavby

NE

	Jméno	Datum	Podpis
Za zhotovitele:	PORR a.s. Dubečská 3238/36 100 00 Praha 10, Strašnice IČO: 43005560		
Za zpracovatele Dokumentace pro provedení stavby:			
Za TDO:			

Podpisem statutárních zástupců obou smluvních stran se tento změnový list stává nedílnou součástí smlouvy o dílo. Bez kompletního schválení tohoto změnového listu se provedení požadované změny nezačne. Zhotovitel vyčísлил cenu za požadovanou změnu jako kompletní a konečnou a to včetně všech vedlejších a režijních nákladů. Zhotovitelé nebude v souvislosti s touto změnou brán zřetel. Podpis zhotovitele a zpracovatele dokumentace pro provedení stavby musí být provedeny ve stejném standartu co do kvality materiálů a provedení tak, jak bylo požadováno i předpokládáno v zadávací dokumentaci.

Veškeré práce musí splňovat podmínky smlouvy a musí být provedeny ve stejném standartu co do kvality materiálů a provedení tak, jak bylo požadováno i předpokládáno v zadávací dokumentaci.

ZL 220A

ROZVOJ DIVADLA JIŘÍHO MYRONA, OSTRAVA

Rekapitulace

Číslo	Popis	Vícepráce bez DPH	Méněpráce bez DPH	Cena celkem bez DPH
SB	Správní budova			
	SO 02 - Architektonicko-stavební řešení			
	PZTS - Poplachový a tísňový zabezpečovací systém	6 618,00	0,00	6 618,00
4	Vodorovné konstrukce	3 233,00	0,00	3 233,00
728	VZT	0,00	-140 791,00	-140 791,00
		9 851,00	-140 791,00	-130 940,00
OVN-celk	ostatní a vedlejší náklady			
Díl: ON	Ostatní náklady ZL37	1 100,00	0,00	1 100,00
Díl: ON	Ostatní náklady ZL61	5 500,00	0,00	5 500,00
Díl: ON	Ostatní náklady ZL144	0,00	-15 487,01	-15 487,01
		6 600,00	-15 487,01	-8 887,01
Celkem		16 451,00	-156 278,01	-139 827,01

Realizované práce celkem bez DPH	-139 827,01
Základ pro DPH 15 %	
DPH 15 %	0,00
Základ pro DPH 21%	-139 827,01
DPH 21%	-29 363,67
Realizované práce celkem včetně DPH	-169 190,68

ZL 220A ROZDÍLOVÝ ROZPOČET

Stavba: ROZVOJ DIVADLA JIŘÍHO MYRONA ČS. LEGÍ 14, OSTRAVA
 Objekt: Správní budova
 Část: Chyby ve ZL37, ZL43, ZL47, ZL61, ZL 144, ZL 149

Objednatel: Národní divadlo Moravskoslezské
 Zhotovitel: PORR a.s.
 Datum: 14.12.2018

SoD VcP MP

P.Č.	Kód položky	Popis	MJ	Množství celkem	Dod	Mont	JC celkem	Cena celkem	Vícepráce		Méně práce		cena jednotková	Celkové množství vyvolané změně	množství celkem	VcP	MP	Zdroj
									množství	cena	množství	cena						
CELKEM								140 791,00	16 451,00	-156 278,01								

ZL43 Doplnění a rozšíření systému EZS

SO-03 Architektonicko-stavební řešení

0,00 6 618,00 0,00

C		PZTS - Poplachový a tlisňový zabezpečovací systém - Správní budova																	
C.060	C.060	Oživení, zkušební provoz systému PZTS	ks	2,00000		309,00	309,00			2,000	618,00	0,00	0,00	309,00	2,000	4,000	2,000	0,000	SOD
		Ve ZL43 - Chyba v součtovém vzorci - nezapočítána celková částka položky do součtu dílu																	
		SW konfigurace stávající ústředny EZS, koordinace s PCO - servisní organizace investora	kpl	1,00000		6 000,00	6 000,00			1,000	6 000,00	0,00	0,00	6 000,00	1,000	2,000	1,000	0,000	SOD
		Ve ZL43 - Chyba v součtovém vzorci - nezapočítána celková částka položky do součtu dílu																	

ZL47 Podstojkování a dodatečné úpravy I nosníků v

Baletním sále

SO 02 - Architektonicko-stavební řešení

0,00 3 233,00 0,00

Díl: 4		Vodorovné konstrukce																	
SB		Dodatečný materiál na průvlak	kg	0,00000	0,00					122,00	3 233,00	0,00	0,00	26,50	123,00	123,00	123,00	0,00	Dod +10%
		Ve ZL43 - Chyba ve vzorci burky - započítána celková částka 1ks do součtu dílu																	
		Dopočet 122 ks																	

ZL144 Změny VZT na SB

Díl: 728		VZT																	
		MP Méněpráce																	
		Ve ZL144 - Chyba v rekapitulaci nezapočítána celková částka meněpráci položky ZL																	
R		regulátor průtoku vzduchu potrubní DN 125	ks	9,00000	528,00	48,00	576,00	5 184,00					-9	-5 184,00	576,00	-9,00	0,00	-9,00	SoD
Vv		(m.č. C.1.02-8ks, m.č. D.4.14-1ks)																	
R		regulátor průtoku vzduchu potrubní DN 100	ks	7,00000	468,00	43,00	511,00	3 577,00					-7	-3 577,00	511,00	-7,00	0,00	-7,00	SoD
Vv		(m.č. C.5.05-6ks, m.č. C.5.08-1ks)																	
R		Taliňový ventil DN200, kovový, vč. zděře	ks	19,00000	103,00		103,00	1 957,00					-19	-1 957,00	103,00	-19,00	0,00	-19,00	SoD
R		regulátor průtoku vzduchu potrubní DN 250	ks	3,00000	1 528,00		1 528,00	4 584,00					-3	-4 584,00	1 528,00	-3,00	0,00	-3,00	SoD
Vv		(m.č. D.3.32-1ks, m.č. D.5.02a-2ks)																	
R		Taliňový ventil DN100, kovový, vč. zděře	ks	1,00000	40,00	45,00	85,00	85,00					-1	-85,00	85,00	-1,00	0,00	-1,00	SoD
R		regulátor průtoku vzduchu potrubní DN 315	ks	2,00000	2 415,00	193,00	2 608,00	5 216,00					-2	-5 216,00	2 608,00	-2,00	0,00	-2,00	SoD
R		protidešťová žaluzie, elioxovaný hliník, 320x320.	ks	2,00000	1 594,00	287,00	1 881,00	3 762,00					-2	-3 762,00	1 881,00	-2,00	0,00	-2,00	SoD
Vv		PŘED ZAHÁJENÍM VÝROBY NUTNO UPŘESNIT ROZMĚRY / PŘEVEDENÍ ŽALUZIE DLE SKUTEČNOSTI NA STAVBĚ / POŽADAVKU ARCHITEKTA																	
14.3	R	Vnitřní klimatizační jednotka systému VRV, kazetová, 4-cestná, 570x570, Qch/Qt=2,9/3,2kW, Pi=43W/230V, chladiivo R410A, včetně komunikační kabeláže, čerpadla kondenzátu a příslušenství	ks	2,00000	15 376,00	1 291,00	16 667,00	33 334,00					-2	-33 334,00	16 667,00	-2,00	0,00	-2,00	SoD
R		regulátor průtoku vzduchu potrubní DN 200	ks	2,00000	1 180,00	107,00	1 287,00	2 574,00					-2	-2 574,00	1 287,00	-2,00	0,00	-2,00	SoD
14.4	R	Vnitřní klimatizační jednotka systému VRV, kazetová, 4-cestná, 570x570, Qch/Qt=3,6/4,0kW, Pi=43W/230V, chladiivo R410A, včetně komunikační kabeláže, čerpadla kondenzátu a příslušenství	ks	4,00000	16 505,00	1 291,00	17 796,00	71 184,00					-4	-71 184,00	17 796,00	-4,00	0,00	-4,00	SoD

R	Čelní panel 4 cestné kazety 570x570	ks	2,00000	2 178,00	162,00	2 340,00	4 680,00			-2	-4 680,00	2 340,00	-2,00	0,00		-2,00	SoD
R	Cu rozbočka	ks	2,00000	2 015,00	312,00	2 327,00	4 654,00			-2	-4 654,00	2 327,00	-2,00	0,00		-2,00	SoD

OVN-celk Ostatní a vedlejší náklady - Divadlo JM

0,00 6 600,00 -15 487,01

ZL37 Doplnění svítidla do D.4.04

Díl:	ON	Ostatní náklady					0,00		1 100,00		0,00						
1	ON Z2	Projekční řešení změny	hod	0,00		550,00	0,00	2,000	1 100,00	0,00	0,00	550,00	2,000	2,000	2,000	0,000	Dod. +10%
		Ve Z37 - Chyba v součtovém vzorci - nezapočítána celková částka položky do součtu															

ZL61 Výtahová šachta 5NP

Díl:	ON	Ostatní náklady					0,00		5 500,00		0,00						
1	ON Z2	Projekční řešení změny	hod	0,00		550,00	0,00	10,000	5 500,00	0,00	0,00	550,00	10,000	10,000	10,000	0,000	Dod. +10%
		Ve Z61 - Projekční náklady nezapočítány do celkové součtu															

ZL144 Změny VZT na SB

Díl:	ON	Ostatní náklady					0,00		0,00		-15 487,01						
		Koordináční přírážka	%	0,00		11,00	0,00	0,000	0,00	-1 407,91	-15 487,01	11,00	-1 407,910	-1 407,910		-1 407,910	Dod. +10%
		Ve Z144 - náklady méně prací nezapočítány do celkové součtu															

Vícepráce 16 451,00
Méněpráce -156 278,01
Celkem vícepráce - méněpráce -139 827,01
DPH 21% -29 363,67
Vícepráce - méněpráce vč. DPH -169 190,68

ZMĚNOVÝ LIST



ROZVOJ DIVADLA JIŘÍHO MYRONA ČS. LEGÍ 14, OSTRAVA

číslo návrhu: **ZL 220B**
číslo revize:

Objednatel: **Národní divadlo Moravskoslezské**
ul. Čs. legií 148/14
701 04 Ostrava
IČ: 00100528
DIČ: 00100528

Zhotovitel: **PORR a.s.**
Dubečská 3238/36
100 00 Praha 10
IČ: 43005560
DIČ: CZ43005560

Popis požadované změny

Datum	14.12.2018	požadavek od: objednatel
Objekt	ČS. LEGÍ 12	Dotčené výkresy
MS	Malá scéna	DPS

Popis změny / rozsah

Chyby ve ZL54, ZL55, ZL90, ZL146, ZL153

1. Zdůvodnění změny

2. Popis změny

2.1 Původní řešení

Původní řešení je uvedeno v ZDS.

2.2 Nové řešení

Nové řešení viz. revize RDS a požadavků provozu

2.3 Cenové porovnání

Celkem

189 006,36 bez DPH

3. Závěr

Navržené řešení bude mít vliv na cenu díla, dojde k navýšení.

OCENĚNÍ ZMĚNY / DODATEČNÉHO POŽADAVKU:

Díličí vyčíslení změny díla

Číslo	Popis	Cena celkem bez DPH
MS	Malá scéna	
1	Vícepráce	189 006,36
2	Méněpráce	-25 651,93
Celkem		163 354,43

Genový dopad celkem bez DPH

ANO

vyčíslení více(+)/méně(-) práce **163 354 Kč**

Časové dopady

Doba potřebná k provedení změny

cca 0 prac. dnů

Vliv na celkovou dobu výstavby

NE

PORR a.s.

-149-

Za zhotovitele:

Dubečská 3238/36
100 00 Praha 10, Strašnice
IČO: 43005560

Jméno

Datum

Podpis

Za zpracovatele Dokumentace pro provedení stavby:

14.12.18

Za TDO:

14.11.18

Podpisem statutárních zástupců obou smluvních stran se tento změnový list stává nedílnou součástí smlouvy o dílo. Bez kompletního schválení tohoto změnového listu netze provést požadované / zamýšlené změny. Má se za to, že zhotovitel vyčísлил cenu za požadovanou změnu jako kompletní a konečnou a to vč. všech vedlejších a režijních nákladů. Na žádné další finanční či jiné nároky zhotovitele nebude v souvislosti s touto změnou brán zřetel.

Veškeré práce musí splňovat podmínky smlouvy a musí být provedeny ve stejném standardu co do kvality materiálů a provedení tak, jak bylo požadováno i předpokládáno v zadávací dokumentaci.

ZL 220B

ROZVOJ DIVADLA JIŘÍHO MYRONA, OSTRAVA

Rekapitulace

Číslo	Popis	Vícepráce bez DPH	Méněpráce bez DPH	Cena celkem bez DPH
MS	Malá scéna			
	SO-03 Architektonicko-stavební řešení			
96	Bourání konstrukcí	759,10	0,00	759,10
4	Vodorovné konstrukce	1 030,18	0,00	1 030,18
728	VZT	10 382,20	0,00	10 382,20
776	Podlahy povlakové	172 560,38	-4 564,35	167 996,03
ZL 153		4 274,51	-21 087,58	-16 813,07
		189 006,36	-25 651,93	163 354,43
OVN-celk	ostatní a vedlejší náklady			
Díl: ON	Ostatní náklady	0,00	0,00	0,00
		0,00	0,00	
Celkem		189 006,36	-25 651,93	163 354,43

Realizované práce celkem bez DPH	163 354,43
Základ pro DPH 15 %	
DPH 15 %	0,00
Základ pro DPH 21%	163 354,43
DPH 21%	34 304,43
Realizované práce celkem včetně DPH	197 658,86

ZL 220B ROZDÍLOVÝ ROZPOČET

Stavba: ROZVOJ DIVADLA JIŘÍHO MYRONA ČS. LEGÍÍ 14, OSTRAVA

Objekt: Malá scéna

Část: Chyby ve ZL54, ZL55, ZL90, ZL146, ZL153

Objednatel: Národní divadlo Moravskoslezské

Zhotovitel: PORR a.s.

Datum: 14.12.2018

P.Č.	Kód položky	Popis	MJ	Množství celkem	Dod	Mont	JC celkem	Cena celkem	SoD		VcP		MP		Zdroj			
									Vícepráce		Méně práce		cena jednotková	Celkové množství vyvolané změně		množství celkem	VcP	MP
									množství	cena	množství	cena						
CELKEM									111 447,71	189 006,36	-25 651,93							
ZL54 Podepření stropu pod hledištěm MS																		
SO-03 Architektonicko-stavební řešení									109 573,40	759,10	0,00							
Díl:	96	Bourání konstrukcí																
70	996x111	Náklady spojené s manipulací, odvozem a likvidací stavební sutě	t	207,86000			527,15	109 573,40	1,44	759,10	0,00	0,00	527,15	1,44	209,30	1,44	0,00	SOD
		Ve ZL54 - Chyba v součtovém vzorci - nezapočítána celková částka položky do součtu dílu 96																
ZL55 Výměna částí stropu mezipatra																		
SO-03 Architektonicko-stavební řešení									1 874,31	1 030,18	0,00							
Díl:	4	Vodorovné konstrukce																
38	411361921RT3	Výtuž Kaň	t	0,07020			26 699,64	1 874,31	0,04	1 030,18	0,00	0,00	26 699,64	0,04	0,11	0,04	0,00	SOD
		Ve ZL55 - Chyba v součtovém vzorci - nezapočítána celková částka položky do součtu dílu 4																
ZL90 Změny VZT na MS																		
SO-03 Architektonicko-stavební řešení									0,00	10 382,20	0,00							
Díl:	728	VZT																
	R	potrubí 4-hranné, včetně tvarovek 60%, do obvodu 2000mm	m2	14,00000	374,90	101,20	476,10		14,00	6 665,40	0,00	0,00	476,10	14,00	14,00	14,00		Dod +10%
	VV	změna ZZ																
		Ve ZL90 - Chyba v nezavzorcování buňka - nezapočítána celková částka položky do součtu dílu 4																
	R	Demontáž nově namontovaného VZT potrubí v 1.PP vč. izolace	kpl	1,00000	0,00	3 716,80	3 716,80		1,00	3 716,80	0,00	0,00	3 716,80	1,00	1,00	1,00		Dod +10%
	VV	- vyvoláno z důvodu požadavku na zesílení stropu																
		Ve ZL90 - Chyba v nezavzorcování buňka - nezapočítána celková částka položky do součtu dílu 4																
ZL146 Nová skladba podlahy mč B202, Oprava schodišťových stupňů , zpevnění stávajících dřevěných vlysů, pevnostní samonivelační stěrka v kancelářích, m.č. B209, B210, B211, B216, B213, B217, B302																		
D.1.1b05.n - SO-03 Architektonicko-stavební řešení									0,00	172 560,38	-4 564,35							
Díl:	776	Podlahy povlakové																
	VC 001	Pevnostní samonivelační stěrka s armovacím vláknem do tl. 5mm - 8 kg - (m.č. B209, B210, B211, B213, B216, B217, B302, C208, C209, C212, C213.)	kg	0,00000	0,00	0,00	0,00	0,00	3 300,00	149 902,50	0,00	0,00	45,43	3 300,00	3 300,00	3 300,00	0,00	Dod +10%
		Ve ZL146 - Chyba v součtovém vzorci - nezapočítána celková částka položky do součtu dílu 776																
	VC 018	VCP - Montáž MF panelu - 1x pokládká	m2	0,00000	0,00	0,00	0,00	0,00	56,70	12 062,93	0,00	0,00	212,75	56,70	56,70	56,70	0,00	Dod +10%
		Ve ZL146 - Chyba v součtovém vzorci - nezapočítána celková částka položky do součtu dílu 776																
	VC 019	VCP - Lepidlo na prolepení panelu - PAR 360 v jedné vrstvě	m2	0,00000	0,00	0,00	0,00	0,00	26,70	4 759,28	0,00	0,00	178,25	26,70	26,70	26,70	0,00	Dod +10%
		Ve ZL146 - Chyba v součtovém vzorci - nezapočítána celková částka položky do součtu dílu 776																
	VC 020	VCP - D+M - Podložka mireton tl.: 3 mm	m2	0,00000	0,00	0,00	0,00	0,00	30,00	655,50	0,00	0,00	21,85	30,00	30,00	30,00	0,00	Dod +10%

		Ve ZL146 - Chyba v součtovém vzorci - nezapočítána celková částka položky do součtu dílu 776																	
VC 021	VCP	Přetmelení péro/drážky - DIS 44	mb	0,00000	0,00	0,00	0,00	0,00	50,00	3 162,50	0,00	0,00	63,25	50,00	50,00	50,00	0,00		Dod +10%
		Ve ZL146 - Chyba v součtovém vzorci - nezapočítána celková částka položky do součtu dílu 776																	
VC 022	VCP	Přebroušení panelů	m2	0,00000	0,00	0,00	0,00	0,00	56,70	652,05	0,00	0,00	11,50	56,70	56,70	56,70	0,00		Dod +10%
		Ve ZL146 - Chyba v součtovém vzorci - nezapočítána celková částka položky do součtu dílu 776																	
MC 023	MP	místo nivelační stěrky v místnos B202 proveden záklop - odečet nivelace	m2	56,70000	0,00	0,00	0,00	0,00	0,00	0,00	-56,70	-4 564,35	80,50	0,00	0,00	0,00	-56,70		Dod +10%
		Ve ZL146 - Chyba v součtovém vzorci - nezapočítána celková částka položky do součtu dílu 776																	
VC 024	VCP	Dodávka rychlopotěrového betonu PCI Rapid	kg	0,00000	0,00	0,00	0,00	0,00	125,00	1 365,63	0,00	0,00	10,93	125,00	125,00	125,00	0,00		Dod +10%
		Ve ZL146 - Chyba v součtovém vzorci - nezapočítána celková částka položky do součtu dílu 776																	

ZL153 BAR m.č. B.1.12 - zapravení ostění kolem dveří a v oblouku, SDK, nový strop baru.

SO-03 Architektonicko-stavební řešení

0,00 4 274,51 -21 087,58

Díl:	ZL	153																	
	pol.3	m.č. B.1.11a Komerční prostor SDK 1x ocelová konstrukce CW 50, tloušťka stěny 65 mm, tloušťka desky 12,5mm, standard, požární odolnost EI 15	m2		0,00	0,00	0,00	0,00			-7,50	-21 087,58	569,93	37,00	0,00	37,00	-37,00		SoD
		Ve ZL153 - Chybné zavzorcovana buňka, chyba množství - započítána chybná částka položky do součtu dílu																	
VC 024	VCP	Dodávka rychlopotěrového betonu PCI Rapid	kg	0,00000	0,00	0,00	0,00	0,00	7,50	4 274,51	0,00	0,00	569,93	7,50	7,50	7,50	0,00		Dod +10%
		Ve ZL153 - Chybné zavzorcovana buňka, chyba množství - započítána chybná částka položky do součtu dílu																	

OVN-celk Ostatní a vedlejší náklady - Divadlo JM

0,00 0,00 0,00

Díl:	ON	Ostatní náklady																	
1	ON Z2	Projekční řešení změny	hod	0,00	550,00			0,00	0,00	0,00	0,00	0,00	550,00	0,000	0,000	0,000	0,000	0,000	Dod. +10%

Vícepráce	189 006,36
Měněpráce	-25 651,93
Celkem vícepráce - méněpráce	163 354,43
DPH 21%	34 304,43
Vícepráce - méněpráce vč. DPH	197 658,86

ZMĚNOVÝ LIST



ROZVOJ DIVADLA JIŘÍHO MYRONA ČS. LEGIÍ 14, OSTRAVA

číslo návrhu: **ZL 220C**
číslo revize:

Objednatel: Národní divadlo Moravskoslezské
ul. Čs. legií 14B/14
701 04 Ostrava
IČ: 00100528
DIČ: 00100528

Zhotovitel: **PORR a.s.**
Dubečská 3238/36
100 00 Praha 10
IČ: 43005560
DIČ: CZ43005560

Popis požadované změny

Datum	12.12.2018	požadavek od: objednatel
Objekt	ČS. LEGIÍ 14	Dotčené výkresy
DJM	Divadlo Jiřího Myrona	

Popis změny / rozsah

Chyby ve ZL140 a ZL141

1. Zdůvodnění změny

Chyba vzniklá špatným zavzorcováním buněk.

2. Popis změny

2.1 Původní řešení

Původní řešení je uvedeno v ZDS.

2.2 Nové řešení

Nové řešení viz. revize RDS.

2.3 Cenové porovnání

Celkem

-42 633,73 bez DPH

3. Závěr

Navržené řešení bude mít vliv na cenu díla, dojde k navýšení a bude mít dopad na celkovou dobu výstavby, cca 5 prac. dnů.

OCENĚNÍ ZMĚNY / DODATEČNÉHO POŽADAVKU:

Díličí vyčíslení změny díla

Číslo	Popis	Cena celkem bez DPH
DJM	Divadlo Jiřího Myrona	
1	Vícepráce	0,00
2	Méněpráce	-42 633,73
Celkem		-42 633,73

Genový dopad celkem bez DPH

ANO vyčíslení více(+)/méně(-) práce -42 634 Kč

Časové dopady

Doba potřebná k provedení změny

0 prac. dnů

Vliv na celkovou dobu výstavby

NE

	PORR a.s.	Jméno	Datum
Za zhotovitele:	-148- Dubečská 3238/36 100 00 Praha 10, Strašnice IČO: 43005560		14.12.18
Za zpracovatele Dokumentace pro provedení stavby:			23.12.18
Za TDO:			12.12.18
Za objednatele:			

Podpisem statutárních zástupců obou smluvních stran se tento změnový list stává nedílnou součástí smlouvy o dílo. Bez kompletního schválení tohoto změnového listu netze provést požadované / zamýšlené změny. Má se za to, že zhotovitel vyčísil cenu za požadovanou změnu jako kompletní a konečnou a to vč. všech vedlejších a režijních nákladů. Na žádné další finanční či jiné nároky zhotovitele nebude v souvislosti s touto změnou brán zřetel.

Veškeré práce musí splňovat podmínky smlouvy a musí být provedeny ve stejném standardu co do kvality materiálů a provedení tak, jak bylo požadováno i předpokládáno v zadávací dokumentaci.

ZL 220C

ROZVOJ DIVADLA JIŘÍHO MYRONA, OSTRAVA

Rekapitulace

Číslo	Popis	Vícepráce bez DPH	Menepráce bez DPH	Cena celkem bez DPH
DJM	Divadlo Jiřího Myrona			
767	Konstrukce zámečnické	0,00	-2 633,73	-2 633,73
		0,00	-2 633,73	-2 633,73
OVN-celk	ostatní a vedlejší náklady - divadlo J.M			
Díl: ON	Ostatní náklady	0,00	-40 000,00	-40 000,00
		0,00	-40 000,00	-40 000,00
Celkem		0,00	-42 633,73	-42 633,73

Realizované práce celkem bez DPH	-42 633,73
Základ pro DPH 15 %	
DPH 15 %	0,00
Základ pro DPH 21%	-42 633,73
DPH 21%	-8 953,08
Realizované práce celkem včetně DPH	-51 586,82

ZL 220C ROZDÍLOVÝ ROZPOČET

Stavba: ROZVOJ DIVADLA JIŘÍHO MYRONA ČS. LEGÍÍ 14, OSTRAVA
 Objekt: Divadlo Jiřího Myrona
 Část: Chyby ve ZL140 a ZL141

Objednatel: Národní divadlo Moravskoslezské
 Zhotovitel: PORR a.s.
 Datum: 12.12.2018

P.Č.	Kód položky	Popis	MJ	Množství celkem	Cena jednotková	Cena celkem	SoD		VcP		MP		Celkové množství vyvolané změně	množství celkem	VcP	MP	Zdroj		
							Vícepráce		Méně práce		cena jednotková	množství						množství	množství
							množství	cena	množství	cena									
CELKEM							4 965,27	0,00	-42 633,73										
ZL 140 Navýšení ceny rolovacích mříží u pozice Z23 a Z24							4 965,27	0,00	-2 633,73										
Díl:	767	Konstrukce zámečnické																	
	998767203	Přesun hmot procentní pro zámečnické konstrukce v objektech v do 24 m	%	2 504,40000	1,98	4 965,27					-1 328,41	-2 633,73	1,98	1 175,99	1 175,99	0,00	-1 328,41	SoD	
		Ve ZL 140 - Chyba v součtovém vzorci - nezapočítána celková částka položky																	
ZL 141 Průzkum, oprava a zajištění maleb stropů mč 111							0,00	0,00	-40 000,00										
Díl:	OVN-celk	Ostatní a vedlejší náklady - DJM																	
	ON	Ostatní náklady																	
		Restaurátorský záměr na obnovu stropů	kpl			0,00	0,00	0,00	-2,00	-40 000,00	20 000,00	-2,00	0,00	0,00	0,00	-2,00	Dod. +10%		
		Ve ZL 141 - Chyba v součtovém vzorci - SO 01 - Architektonicko-stavební řešení Načteno OVN a položka																	

Vícepráce	0,00
Méněpráce	-42 633,73
Celkem vícepráce - méněpráce	-42 633,73
DPH	-8 953,08
Vícepráce - méněpráce	21%
	vč. DPH
	-51 586,82

