

Smlouva o vypořádání závazků

uzavřená dle § 1746, odst. 2 zákona č. 89/2012 Sb., občanský zákoník, v platném znění, mezi těmito smluvními stranami:

**Objednatelem : Základní škola Zlín, tř.Svobody 868, příspěvková organizace
třída Svobody 868, Malenovice, 762 02 Zlín, IČO: 710 08 110**

a

Dodavatelem : MN – STAVO, s.r.o., Chmelnická 455, Prštné, 761 01 Zlín, IČO: 25581783

...

I.

Popis skutkového stavu

1. Smluvní strany uzavřely dne 1.6.2018 objednávku , jejímž předmětem bylo – malířské a natěračské práce.
2. Základní škola Zlín tř. Svobody 868, příspěvková organizace je povinným subjektem pro zveřejňování v registru smluv dle smlouvy (objednávky) uvedené v ustanovení odst. 1. tohoto článku a má povinnost uzavřenou smlouvu (objednávku) zveřejnit postupem podle zákona č. 340/2015 Sb., zákon o registru smluv, ve znění pozdějších předpisů.
3. Obě smluvní strany shodně konstatují, že do okamžiku sjednání této smlouvy (objednávky) nedošlo k uveřejnění smlouvy (objednávky) uvedené v odst. 1 tohoto článku v registru smluv, a že jsou si vědomy právních následků s tím spojených.
4. V zájmu úpravy vzájemných práv a povinností vyplývajících z původně sjednané smlouvy, s ohledem na skutečnost, že obě strany jednaly s vědomím závaznosti uzavřené smlouvy a v souladu s jejím obsahem plnily, co si vzájemně ujednaly, a ve snaze napravit stav vzniklý v důsledku neuveřejnění smlouvy v registru smluv, sjednávají smluvní strany tuto novou smlouvu ve znění, jak je dále uvedeno.

II.

Práva a závazky smluvních stran

1. Smluvní strany si tímto ujednáním vzájemně stvrzují, že obsah vzájemných práv a povinností, který touto smlouvou nově sjednávají, je zcela a beze zbytku vyjádřen textem původně sjednané smlouvy¹, která tvoří pro tyto účely přílohu této smlouvy. Lhůty se rovněž řídí původně sjednanou smlouvou a počítají se od uplynutí 31 dnů od data jejího uzavření.
2. Smluvní strany prohlašují, že veškerá vzájemně poskytnutá plnění na základě původně sjednané smlouvy považují za plnění dle této smlouvy a že v souvislosti se vzájemně poskytnutým plněním nebudou vzájemně vznášet vůči druhé smluvní straně nároky z titulu bezdůvodného obohacení.

3. Smluvní strany prohlašují, že veškerá budoucí plnění z této smlouvy, která mají být od okamžiku jejího uveřejnění v registru smluv plněna v souladu s obsahem vzájemných závazků vyjádřeným v příloze této smlouvy, budou splněna podle sjednaných podmínek.
4. Smluvní strana, která je povinným subjektem pro zveřejňování v registru smluv dle smlouvy uvedené v čl. I. odst. 1 této smlouvy, se tímto zavazuje druhé smluvní straně k neprodlenému zveřejnění této smlouvy a její kompletní přílohy v registru smluv v souladu s ustanovením § 5 zákona o registru smluv.

III.

Závěrečná ustanovení

1. Tato smlouva o vypořádání závazků nabývá účinnosti dnem uveřejnění v registru smluv.
2. Tato smlouva o vypořádání závazků je vyhotovena ve dvou stejnopisech, každý s hodnotou originálu, přičemž každá ze smluvních stran obdrží jeden stejnopis.

Zlín-Malenovice, dne : 26.2.2019

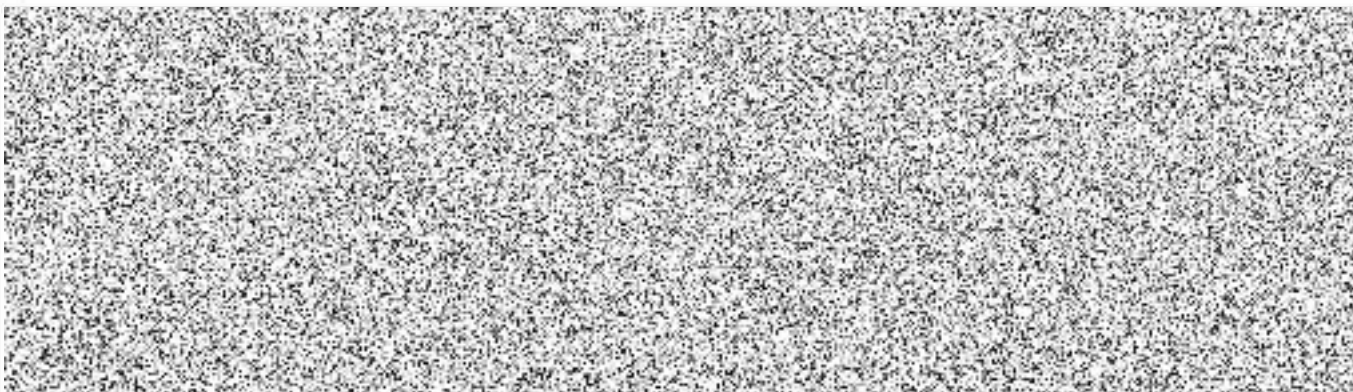

Příloha č. 1 – Objednávka ze dne 1.6.2018

Název společnosti

MN-STAVO
Chmelnická 455
761 36 Zlín
IČO:25581783

OBJEDNÁVKA**ODBĚRATEL:**

Základní škola, tř.Svobody 868,
příspěvková organizace
tř. Svobody 868
763 02 Zlín

Objednávka č. 318049

Objednáváme u Vás :

Maliřské a natěračské práce viz.příloha.

CELKEM BEZ DPH

62 356,-- Kč

DPH 21%

CELKEM K ÚHRADĚ

75 451,-- Kč

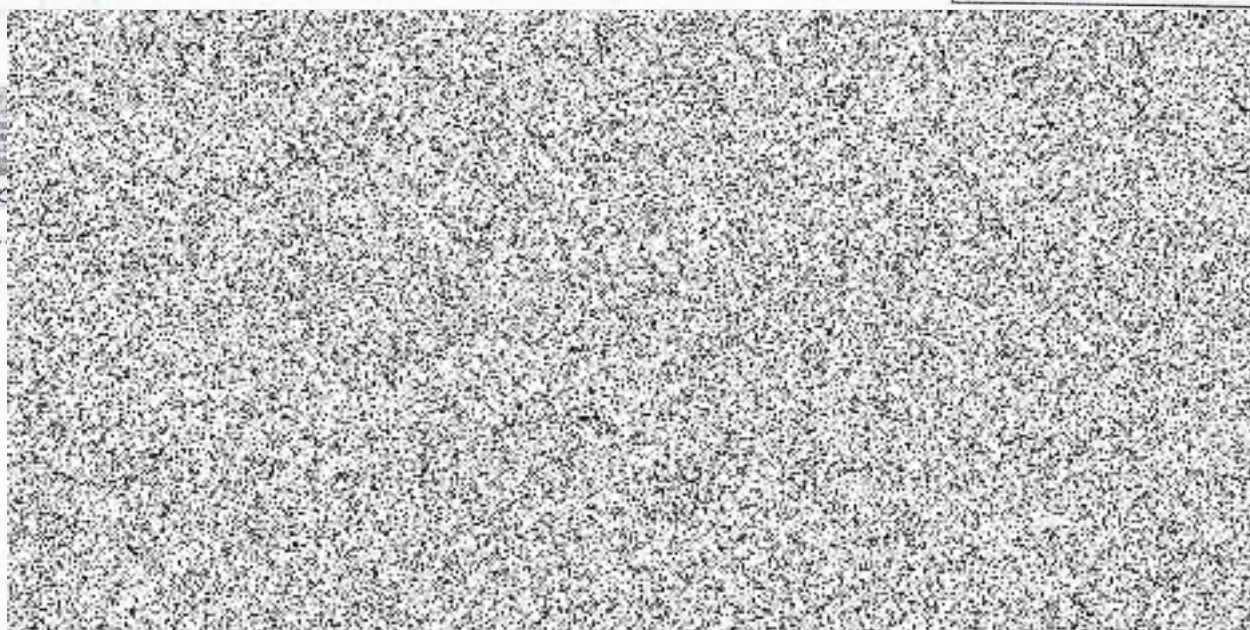

C.	Označení dodávky	MJ	Jednotková cena (Kč)	Množ.	Sazba DPH	Cena bez DPH (Kč)	DPH (Kč)	Cena s DPH (Kč)
1	- Malba bílá dvojnásobná	m2	28,00	217	21	6 076,00	1 275,96	7 351,96
2	- Malba barevná světlý odstín	m2	34,00	205	21	6 970,00	1 463,70	8 433,70
3	- Malba barevná sytý odstín	m2	55,00	296	21	16 280,00	3 418,80	19 698,80
4	- Příplatek ztíženost maleb schodiště - členění	m2	20,00	126	21	2 520,00	529,20	3 049,20
5	- Přeškrabání, sádrování, přebroušení - 5% výměry	m2	70,00	36	21	2 520,00	529,20	3 049,20
6	- Zapravení sádrokartonů vč. materiálu 6 hod	hod	350,00	6	21	2 100,00	441,00	2 541,00
7	- Odmaštění, očištění, rozměření a linkování tabule	ks	800,00	1	21	800,00	168,00	968,00
8	- Nátěr omyvatelný stěn a vestavěných skříní - Dulux	m2	90,00	25	21	2 250,00	472,50	2 722,50
9	- Odmaštění, přebroušení, nátěr zábradlí bílý Metal	mb	48,00	165	21	7 920,00	1 663,20	9 583,20
10	- Příplatek třetí krycí nátěr zábradlí	m2	10,00	165	21	1 650,00	346,50	1 996,50
11	- Odmaštění, 2 x nátěr zárubní bílý Metal	ks	300,00	20	21	6 000,00	1 260,00	7 260,00
12	- Příplatek třetí krycí nátěr zárubní	ks	75,00	20	21	1 500,00	315,00	1 815,00
13	- Nátěr dvojnásobný okénka - družina	ks	300,00	1	21	300,00	63,00	363,00
14	- Zakrývací práce, oblepování, hrubý úklid	ks	2 500,00	1	21	2 500,00	525,00	3 025,00
15	- Doprava, manipulace, likvidace odpadu 5%	%	594,00	5	21	2 970,00	623,70	3 593,70

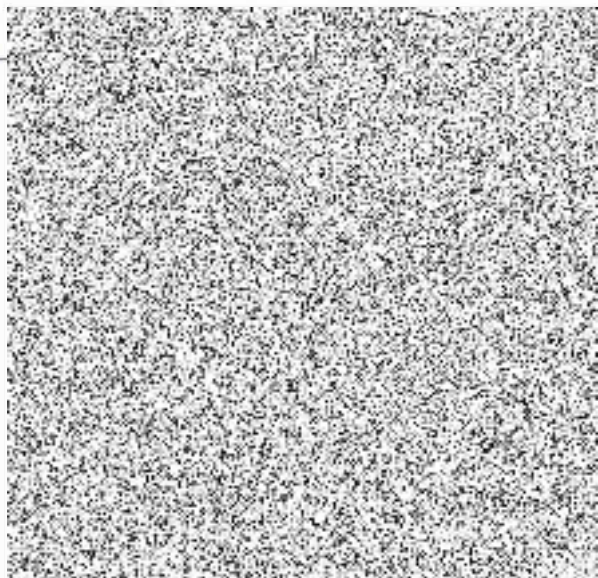

	Cena bez DPH	DPH	Cena s DPH
Celkem Kč	62 356,00	13 094,76	75 450,76
Celkem k úhradě (zaokrouhleno) Kč			75 451,00

Verlag Dashöfer