Příloha č. 1 ke smlouvě o uzavření smlouvy budoucí o zřízení věcného břemene
VBB 16 - 2019

MK třídy	P.p.č.	K.ú.	MJ	Počet MJ	Cena za MJ	Cena celkem
III.	899/8	Skorotice u Ústí nad Labem	případ komunikace	1	3 000,00 Kč	3 000,00 Kč
ostatní vybraný pozemek	899/94	Skorotice u Ústí nad Labem	bm	68	600,00 Kč	40 800,00 Kč
III.	899/323	Skorotice u Ústí nad Labem	bm	1	500,00 Kč	500,00 Kč
III.	899/328	Skorotice u Ústí nad Labem	bm	48	500,00 Kč	24 000,00 Kč
III.	899/328	Skorotice u Ústí nad Labem	případ komunikace	1	3 000,00 Kč	3 000,00 Kč
						0,00 Kč
						0,00 Kč
						0,00 Kč
						0,00 Kč
						0,00 Kč
						0,00 Kč
						0,00 Kč
						0,00 Kč
						0,00 Kč
						0,00 Kč
						0,00 Kč
						0,00 Kč
						0,00 Kč
						0,00 Kč
						0,00 Kč
						0,00 Kč
					Celkem	**71 300,00 Kč**

Vychází-li vypočtená náhrada za zřízení věcného břemene nižší než 500,00 Kč u fyzických osob a 1000,00 Kč u podnikatelských subjektů, činí minimální náhrada u fyzických osob 500,00 Kč a u podnikatelských subjektů 1 000,00 Kč.
Schváleno usnesením RM Ústí nad Labem č. 456/08 dne 21.8.2008 s platností od 1.9.2008.
K této částce bude připočtena DPH.

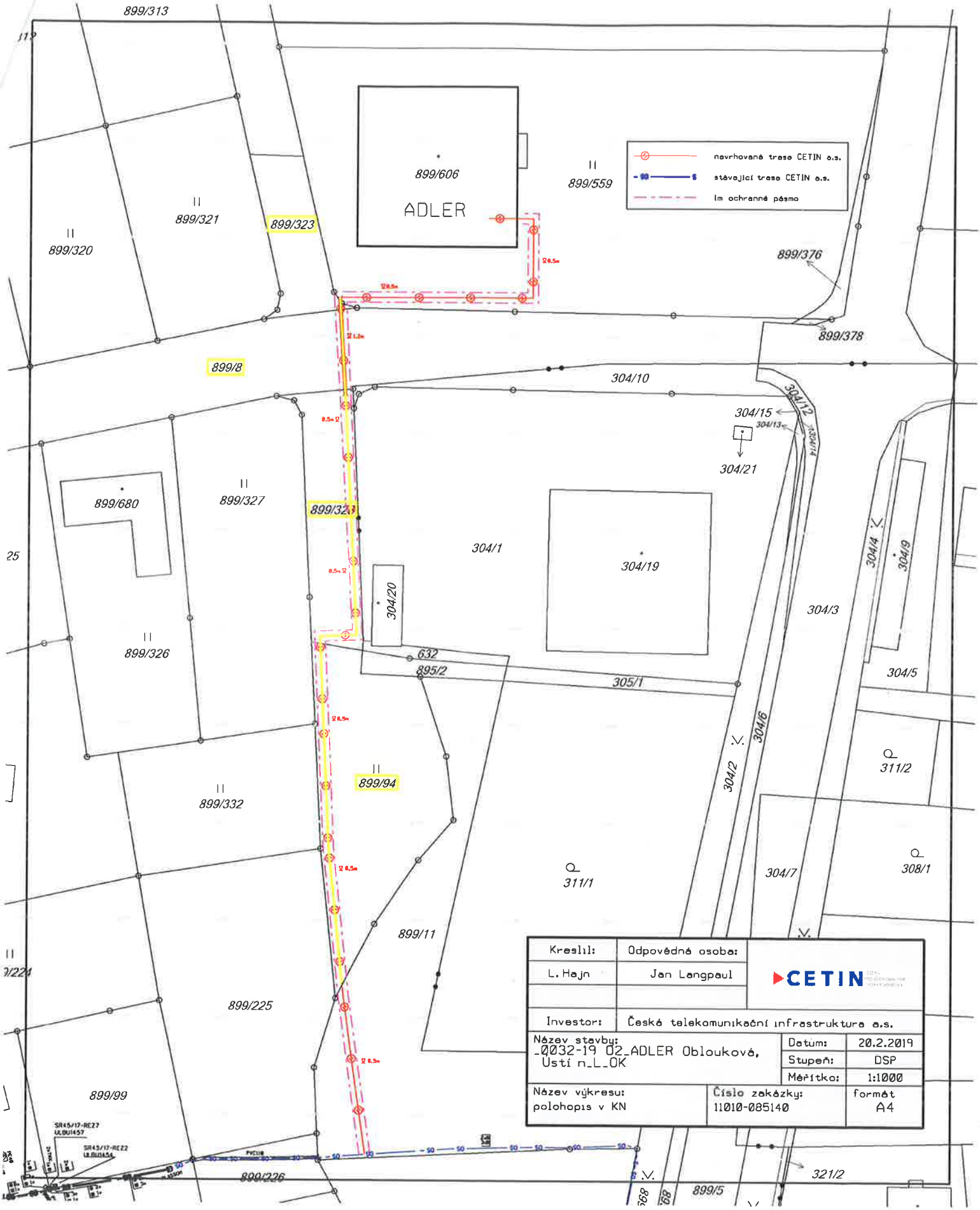
899/313
899/606
ADLER
899/559
navrhovaná trasa CETIN a.s.
stávající trasa CETIN a.s.
1m ochranné pásmo
899/321
899/323
899/320
899/376
899/378
899/8
304/10
304/15
304/13
304/12
304/14
304/21
899/680
899/327
899/323
304/1
304/19
304/20
304/3
304/4
304/9
899/326
632
895/2
305/1
304/5
304/6
304/2
311/2
899/94
899/332
311/1
304/7
308/1
899/11
899/225
899/99
899/226
321/2
899/5
Kreslil:
L. Hajn
Odpovědná osoba:
Jan Langpaul
CETIN
Investor:
Česká telekomunikační infrastruktura a.s.
Název stavby:
_0032-19 02_ADLER Oblouková, Ústí n_L_OK
Datum:
20.2.2019
Stupeň:
DSP
Měřítko:
1:1000
Název výkresu:
polohopis v KN
Číslo zakázky:
11010-085140
formát
A4