

počet listů: 5  
přílohy: 1/2

**Kupní smlouva**  
na  
**Dodání kancelářského, sedacího a lehacího nábytku pro Krajské ředitelství  
policie hl. m. Prahy**

dle § 2079 a násl. zákona č.89/2012 Sb., Občanský zákoník, v platném znění.  
(dále jen „občanský zákoník“) uzavřená na základě rámcové dohody  
**č. MV-40451-41/VZ-2018**

**Smluvní strany**

**1) Kupující:**

**Česká republika – Krajské ředitelství policie hlavního města Prahy**

se sídlem: **Praha 4 (Nusle), Kongresová 2, PSČ 140 21**

IČO:

DIČ:

zastoupená:

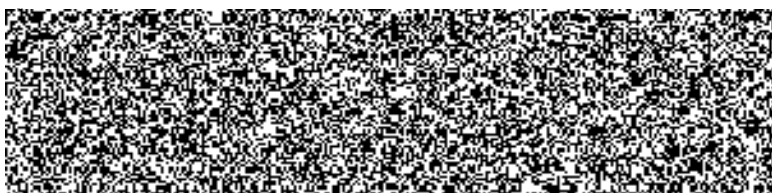

adresa:

Česká republika – Krajské ředitelství policie hlavního  
města Prahy

bankovní spojení:

číslo účtu:

tel:

fax:

email:

**dále jen kupující**

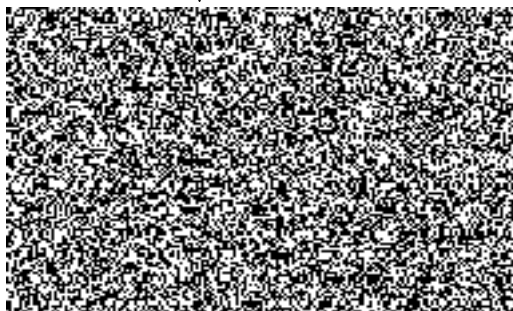

**2) Prodávající:**

**INTERIER TECH s.r.o.**

se sídlem: **Za Drahou 253, Český Brod – Liblice, 282 01**

IČO:

DIČ:

zastoupená:

bankovní spojení:

číslo účtu:

tel:

**e-mail:**

zapsána:

**dále jen prodávající**

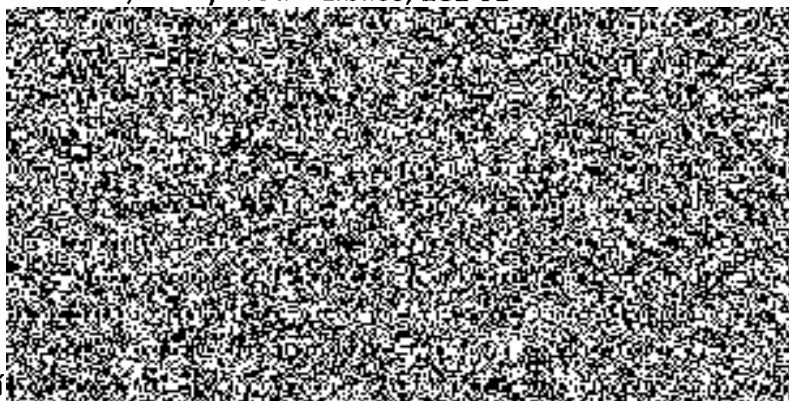

uzavírají,

na základě výsledku veřejné zakázky „**Dodání kancelářské, sedacího a lehacího nábytku pro Krajské ředitelství policie hl. m. Prahy dle RD MV-40451-41/VZ-2018**, evidované pod č.j. KRPA-65811/ČJ-2019-0000VZ-H, vyhlášené jako veřejná zakázka podle ustanovení § 134 zákona č. 134/2016 Sb., o veřejných zakázkách ve znění pozdějších předpisů a podle ustanovení zákona č. 89/2012 Sb., Občanský zákoník, v platném znění (dále jen Občanský zákoník) **tuto kupní smlouvu**



## Článek II.

### Předmět plnění

- 2.1. Předmětem plnění je závazek prodávajícího dodat kupujícímu **kancelářský, sedací a lehací nábytek** specifikovaný v příloze č. 1 – „Cenová a specifikační tabulka“. Dodání předmětu plnění zahrnuje, úplné a bezvadné provedení všech výrobních, dodávkových a montážních prací, a dále řádné předání včetně dopravy do místa plnění.
- 2.2. Předmět bude plněn za obchodních podmínek, které jsou stanoveny rámcovou dohodou č. MV-40451-41/VZ-2018 (dále jen „rámcová dohoda“), občanským zákoníkem a touto kupní smlouvou.
- 2.3. Kupující se zavazuje zboží převzít a zaplatit sjednanou cenu podle článku III a IV.
- 2.4. Kupující si vyhrazuje právo na zvýšení objemu předmětu plnění dle dodatečného přidělení finančních prostředků na základě momentální potřeby. Případně změny budou řešeny dodatkem k této kupní smlouvě.

## Článek III.

### Doba a místo plnění

- 3.1. Nákup a dodávka bude realizována na základě uzavřené kupní smlouvy.
- 3.2. Nákup a dodávka bude realizována na základě uzavřené kupní smlouvy, dodání zboží po podpisu této kupní smlouvy.
- 3.3. O dodávce zboží je prodávající povinen, nejpozději do 48 hodin před uskutečněním dodávky, informovat odpovědného pracovníka kupujícího.
- 3.4. Odpovědný pracovník kupujícího je: 
- 3.5. **Místo plnění: sklady KŘP hl.m. Prahy skříň-Tuchoměřice 252 67, Pazderna 483, okr.Praha západ, stoly-Šermířská bez.čp., Strahov, Praha 6**  
**Kontaktní osoba-sklad:** 

**Článek IV.**  
**Kupní cena, platební podmínky**

4.1. Jednotková cena požadovaného zboží je uvedena v příloze č. 1. této smlouvy.

Celková cena je stanovena ve výši:

Cena bez DPH 8 399 315,00 Kč

DPH 21% 1 763 856,15 Kč

**Cena celkem včetně DPH 10 163 171,15 Kč**

4.2. Smluvní kupní cena bude zahrnovat veškeré režijní náklady prodávajícího spojené s celními poplatky, dopravou předmětu plnění veřejné zakázky do místa plnění, pojištění.

4.3. Smluvní kupní cena je stanovena jako nejvyšší přístupná a bude uhrazena v souladu s platebními podmínkami stanovenými rámcovou smlouvou.

**Článek V.**  
**Všeobecné dodací podmínky**

5.1. Kupující nabývá vlastnictví ke zboží jeho předáním od prodávajícího a potvrzením dokladu o převzetí zboží odpovědnou osobou kupujícího.

5.2. Prodávající se zavazuje dodávat požadované zboží v originálních obalech a nepoškozené.

**Článek VI.**  
**Platební podmínky**

6.1. Prodávající je oprávněn fakturovat kupní cenu až po dodání zboží a potvrzení převzetí zboží kupujícím, Fakturu vystaví do 5-ti kalendářních dnů od dodání zboží.

6.2. Faktura bude zaslána na adresu kupujícího ve dvou vyhotoveních.

6.3. Faktura je splatná 30 dnů od jejího doručení kupujícím.

6.4. Faktura musí obsahovat náležitosti dle § 28. odst. 2 zákona č. 235/2004 Sb., o dani z přidané hodnoty, ve znění pozdějších předpisů a náležitosti dle § 435 zákona č. 89/2012 Sb., Občanského zákoníku, v platném znění.

6.5. Faktura se považuje za proplacenou okamžikem odepsání fakturované částky z účtu kupujícího ve prospěch účtu prodávajícího.

6.6. Kupující je oprávněn fakturu do data splatnosti vrátit, aniž by se dostal do prodlení s její splatností, pokud obsahuje nesprávné cenové údaje rozdílné s ustanovením smlouvy, není ve dvou vyhotoveních, správně označená, nebo neobsahuje některou z dohodnutých náležitostí. Konkrétní důvody je kupující povinen uvést zároveň s vrácením faktury. U opravené nebo nové faktury běží nová lhůta splatnosti.

6.7. Fakturační adresa kupujícího:

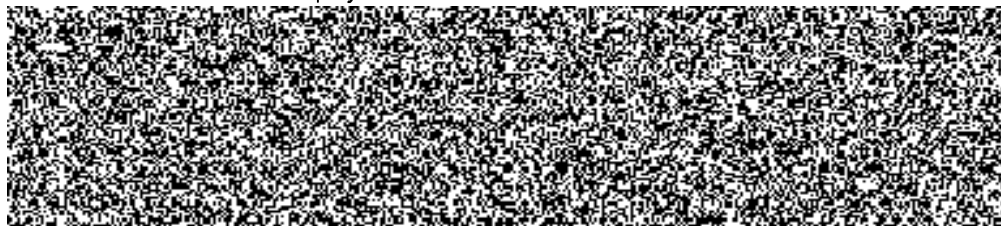

6.8. Zálohu na zboží kupující neposkytuje.

#### **Článek VII.**

##### **Podstatné porušení smlouvy**

7.1. Smluvní strany pokládají za podstatné porušení smlouvy:

- a) nedodání zboží prodávajícím ani do 24 hod. po uplynutí dodací lhůty;
- b) prodlení kupujícího se zaplacením ceny plnění;
- c) nesplnění kvantitativních a kvalitativních požadavků kupujícího prodávajícím.

#### **Článek VIII.**

##### **Záruka**

- 8.1. Prodávající prohlašuje, že zaručuje dohodnuté vlastnosti specifikované v rámcové dohodě č.j. MV-40451-41/VZ-2018 a to po dobu minimálně 60 měsíců.
- 8.2. Prodávající je v záruční lhůtě povinen odstranit závady do 30dnů od oznámení závady kupujícímu.

#### **Článek IX.**

##### **Smluvní pokuta a úrok z prodlení**

- 9.1. Kupující je oprávněn účtovat prodávajícímu smluvní pokutu ve výši 0,05% z celkové ceny dodaného zboží bez DPH za každý den prodlení dle bodu 3.2. této smlouvy. Zaplacením smluvní pokuty není dotčen nárok kupujícího na náhradu škody v částce, převyšující zaplacenou smluvní pokutu.
- 9.2. Prodávající je oprávněn účtovat kupujícímu úrok z prodlení 0,05% z fakturované částky bez DPH za každý den prodlení kupujícího s placením faktury.
- 9.3. Povinnost uhradit smluvní pokutu je 30 kalendářních dnů od obdržení výzvy druhé stran k jejímu zaplacení.

**Článek X.**  
**Závěrečná ustanovení**

- 10.1. Tato smlouva nabývá platnosti dnem elektronického podpisu oběma smluvními stranami a účinnosti zveřejněním v registru smluv. Kupující s zavazuje k jejímu uveřejnění.
- 10.2. Smluvní strany stvrzují elektronickým podpisem, že smlouvu uzavřely na základě své svobodné vůle a souhlasí se všemi podmínkami.
- 10.3. Obsah této kupní smlouvy se řídí rámcovou dohodou, a dále zejména zákonem č.89/2012 Sb., Občanský zákoník, v platném znění.
- 10.4. Tato smlouva je vyhotovená ve dvou stejnopísech, každý s platností originálu, jeden obdrží prodávající a jeden kupující.
- 10.5. Nedílnou součástí této smlouvy je Příloha č. 1. - Cenová a specifikační tabulka.

V Praze dne

V Českém Brodě dne

Za kupujícího:

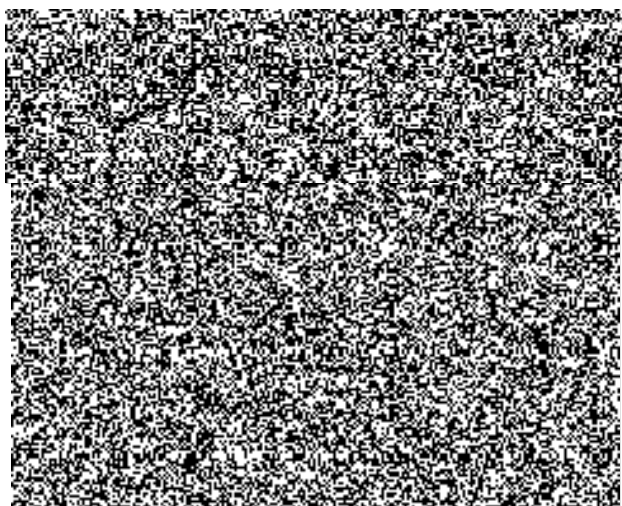

Za prodávajícího:

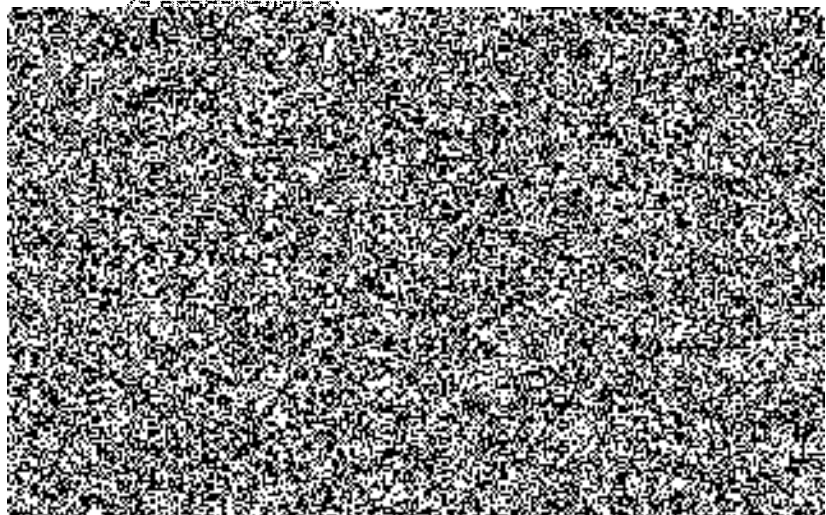

příloha č. 1 k čj. LPPA-65811-5/21-2019-00004-H

(Lůstky)

Cenová tabulka - MV 2019-2020 - třešň -

Pořadové číslo	Název zboží	cena za ks v Kč bez DPH	cena za ks v Kč včetně DPH 21 %	ks	cena celkem v Kč bez DPH	cena celkem v Kč včetně DPH
1	Stůl kancelářský psací rozměr 1400x700x730, tloušťka desky LTD 25 mm	1 765,00	2 135,65	270	476 550,00	576 625,50
2	Stůl kancelářský psací rozměr 1400x800x730, tloušťka desky LTD 25 mm	1 841,00	2 227,61	100	184 100,00	222 761,00
3	Stůl kancelářský psací rozměr 1600x800x730, tloušťka desky LTD 25 mm	1 908,00	2 308,68	10	19 080,00	23 086,80
5	Stůl kancelářský pod PC, vysuv pro klávesnici, 1200x700x730, horní deska LTD 25mm, vysuvna deska 18 mm	1 819,00	2 200,99	230	418 370,00	506 227,70
AT6	Stůl kancelářský manipulační 1600x700x730 ATYP	1 657,00	2 004,97	80	132 560,00	160 397,60
7	Kontejner mobilní-centrální zámek, 430x600x610, LTD 18 mm	3 208,00	3 881,68	470	1 507 760,00	1 824 389,60
11	Stůl jednací přídavný čtvrtkruh s podpěrnou kov.nohou, 700x700x730, LTD 25mm	831,00	1 005,51	20	16 620,00	20 110,20
15	Stůl jednací přídavný oblý ovál s podpěrnou kov.nohou, 1400x400x730, LTD 25mm	847,00	1 024,87	10	8 470,00	10 248,70
17	Stůl konferenční kruhový, průměr 700, centrální noha, výška 650	2 781,00	3 365,01	10	27 810,00	33 650,10
18	Stůl konferenční obdélníkový 1000x600x650, kovové nohy	1 871,00	2 263,91	150	280 650,00	339 586,50
19	Stůl kancelářský rohový levý 1600/1200x800/700x730, LTD 25mm, kombinace LTD+kov	3 116,00	3 770,36	10	31 160,00	37 703,60
20	Stůl kancelářský rohový pravý 1600/1200x800/700x730, LTD 25mm, kombinace LTD+kov	3 116,00	3 770,36	10	31 160,00	37 703,60
21	Stůl pracovní univerzální 800x800x730, kovová konstrukce, LTD25mm (využití jako pracovní, jednací i jídelní)	1 904,00	2 303,84	15	28 560,00	34 557,60
22	Stůl pracovní univerzální 1200x800x730, kovová konstrukce, LTD25mm (využití jako pracovní, jednací i jídelní)	2 105,00	2 547,05	15	31 575,00	38 205,75
23	Stůl pracovní univerzální 1600x800x730, kovová konstrukce, LTD25mm (využití jako pracovní, jednací i jídelní)	2 310,00	2 795,10	2	4 620,00	5 590,20
26	Skříň knihovna prosklená 800x440x1780, 3/5 sklo, 2/5 plně dveře, 1 mezistěna, LTD 18mm	3 694,00	4 469,74	170	627 980,00	759 855,80
27	Skříň registrační šanonová, 800x440x1780, plně dveře, mezistěna, LTD 18mm	2 949,00	3 568,29	80	235 920,00	285 463,20
28	Skříň 1-dveřová šatní 600x440x1780, s výsuv.věšákem, mezistěna, LTD 18mm	2 088,00	2 526,48	50	104 400,00	126 324,00
30	Skříň 2-dveřová šatní 800x600x1780, plně dveře, šatní vložka, mezistěna, LTD 18mm	3 440,00	4 162,40	120	412 800,00	499 488,00
31	Skříň 2-dveřová policová 800x440x1780, 3/5 police, 2/5 plně dveře, LTD 18mm	2 570,00	3 109,70	50	128 500,00	155 485,00
32	Skříň otevřená policová 800x420x1780, 5/5 police, pevná mezistěna, LTD 18mm	1 951,00	2 360,71	10	19 510,00	23 607,10
33	Skříň roletová policová se zámkem s úchl.lištou 800x420x1780, mezistěna, LTD 18mm	6 231,00	7 539,51	120	747 720,00	904 741,20
35	Skříňka rohová nízká s 1 policí, 420x420x720, LTD 18mm	1 382,00	1 672,22	50	69 100,00	83 611,00
36	Skříňka s dvířky nízká s 1 policí, 800x440x720, plně dveře, LTD 18mm	1 797,00	2 174,37	150	269 550,00	326 155,50
37	Skříňka 3-zásuvková nízká s nikou, 800x440x720, LTD 18mm	2 668,00	3 228,28	20	53 360,00	64 565,60
38	Police závěsná kombinace LTD+kov, 760x230x220, LTD 18mm	546,00	660,66	250	136 500,00	165 165,00
AT 38	Podstavec pod monitor LTD, (šxvxhl) 360x50x250, LTD 18mm ATYP	682,00	825,22	5	3 410,00	4 126,10
AT 38 a	Podstavec pod monitor LTD LTD, (šxvxhl) 360x100x250, LTD 18mm ATYP	682,00	825,22	11	7 502,00	9 077,42
39	Nástavec na 2-dveř.skříň 800x440x720, dveře 2 křídle, LTD 18mm, 1 police	1 682,00	2 035,22	50	84 100,00	101 761,00
40	Nástavec na 2-dveř.šatní skříň 800x600x720, dveře 2 křídle, LTD 18mm, 1 police	1 851,00	2 239,71	60	111 060,00	134 382,60
41	Nástavec na 1-dveř.šatní skříň 600x440x720, dveře 1 křídle, LTD 18mm, 1 police	1 482,00	1 793,22	20	29 640,00	35 864,40
43	Věšáková stěna 600x18x1200	544,00	658,24	60	32 640,00	39 494,40
44	Průchodka pro kabeláž průměr 60mm	67,00	81,07	200	13 400,00	16 214,00
AT44	Zámek skříňový k položce č. 36	83,00	100,43	5	415,00	502,15
AT44a	Zámek kontejnerový k položce č. 7	83,00	100,43	5	415,00	502,15
46	Věšák stojanový kovový (černý nebo chrom)+odkládání deštníků	860,00	1 040,60	50	43 000,00	52 030,00
47	Šatní skříň služební s nástavcem	8 389,00	10 150,69	2	16 778,00	20 301,38
66	Podnožka naklápací pro křeslo pro operační centra, látka černá	2 910,00	3 521,10	40	116 400,00	140 844,00

68	Křeslo manažerské čalouněné, opěrák ze síťoviny - nosnost 150 kg, látka černá-rozložené v krabici	4 753,00	5 751,13	50	237 650,00	287 556,50
71	Židle dřevěná čalouněná s kovovou kostrou - 130 kg, kostra chrom, dřevo třešeň, látka modrá	2 720,00	3 291,20	100	272 000,00	329 120,00
72	Židle dřevěná s kovovou kostrou - 130 kg, kostra chrom, dřevo třešeň, látka modrá	2 413,00	2 919,73	80	193 040,00	233 578,40
75	Židle kovová čalouněná konferenční - bez područek - 130 kg, kostra černá, látka černá	1 784,00	2 158,64	250	446 000,00	539 660,00
77	Židle kovová čalouněná konferenční - s područkami - 130 kg, kostra černá, látka černá	2 106,00	2 548,26	60	126 360,00	152 895,60
78	Křeslo dřevěné čalouněné pevné - nosnost 120 kg, kostra třešeň, látka modrá+červená	3 320,00	4 017,20	60	199 200,00	241 032,00
80	Válenda čalouněná s úložným prostorem - nosnost 130 kg, látka šedá	5 774,00	6 986,54	80	461 920,00	558 923,20
<b>CELKEM</b>				<b>3 660</b>	<b>8 399 315,00</b>	<b>10 163 171,15</b>

Cena včetně dopravy do skladů KŘP hl.m.Prahy, skříně-Tuchoměřice 252 67, Pazderna 483, okr.Praha západ, stoly-Šermířská bez.čp., Strahov-Praha 6

Kontaktní osoba-skl.

V Českém Brodě dn

