

DOD 3

VÝKAZ DOSAVADNÍHO A NOVÉHO STAVU ÚDAJŮ KATASTRU NEMOVITOSTÍ

Dosavadní stav				Nový stav										
Označení pozemku parc. číslem	Výměra parcely		Druh pozemku Způsob využití	Označení pozemku parc. číslem	Výměra parcely		Druh pozemku Způsob využití	Nabyvatel	Zpús. určení výměr	Porovnání se stavem evidence právních vztahů				
	ha	m ²			ha	m ²				Díl přechází z pozemku označeného v katastru nemovitostí	dřívější poz. evidenci	Číslo listu vlastnický	Výměra dílu	
3204/114	8	41	omá půda	3204/114	6	16	omá půda		0					
				3204/163	2	25	omá půda	1	2	3204/114	10002	2	25	
3204/115	47	27	omá půda	3204/115	16	74	omá půda		2					
				3204/161	14	71	omá půda	1	2	3204/115	10002	14	71	
				3204/162	15	82	omá půda	1	2	3204/115	10002	15	82	
Celkem	55	68		Celkem	55	68								

Nabyvatelé: 1-ČR- Správce pozemkový fond České republiky



Výkaz údajů o bonitovaných půdně ekologických jednotkách (BPEJ) k parcelám nového stavu

Parcelní číslo podle		Kód BPEJ	Výměra		BPEJ na dílu parcely	Parcelní číslo podle		Kód BPEJ	Výměra		BPEJ na dílu parcely
katastru nemovitostí	zjednodušené evidence		ha	m ²		katastru nemovitostí	zjednodušené evidence		ha	m ²	
3204/114		11901	4	13	díl 3204/114	3204/161		13715	14	71	díl 3204/115
		13715	2	03	díl 3204/114	3204/162		13715	15	82	díl 3204/115
3204/115		11901	9	63	díl 3204/115	3204/163		11901	2	25	díl 3204/114
		13715	7	11	díl 3204/115						

S E Z N A M S O U Ř A D N I C (J T S K)

Číslo bodu	Y	X	poznámka
1740 1357 0003	750816.10	1004061.96	hřeb
1740 1357 0012	750457.72	1004227.88	hřeb
1740 1357 0013	750459.47	1004236.24	hřeb
1740 1357 0015	750666.41	1004259.86	plastový mezník
1740 1357 0016	750664.34	1004267.64	plastový mezník
1740 1357 0017	750859.82	1004289.50	plastový mezník
1740 1357 0018	750886.54	1004270.41	plastový mezník
1740 1648 0006	750861.82	1004297.90	plastový mezník
1740 1648 0033	750837.52	1004063.49	hřeb
1740 1648 0038	750794.38	1004056.52	plastový mezník
1740 1729 0001	750794.08	1004058.46	plastový mezník

Dělit nebo scelovat pozemky lze jen na základě územního rozhodnutí, pokud podmínky pro ně nejsou stanoveny jiným rozhodnutím nebo opatřením.

<h2 style="margin: 0;">GEOMETRICKÝ PLÁN</h2> <p style="margin: 0;">pro rozdělení pozemků</p>	<p>Náležitostmi a přesností odpovídá právním předpisům.</p> <div style="text-align: center;">  </div>	<p>Katastrální úřad souhlasí s očíslováním parcel.</p> <div style="text-align: center;">  </div>
<p>Zhotovil: GEOS, geodetické služby, v.o.s. Nerudova 6 Litoměřice</p>		
<p>Číslo plánu: 1729-302/2001</p>		
<p>Okres: LITOMĚŘICE</p>		
<p>Obec: ROUDNICE NAD LABEM</p>		
<p>Kat. území: ROUDNICE NAD LABEM</p>		
<p>Mapový list: Libochovice 0-2/21,22</p>		
<p>Kód způsobu určení výměr: 2-ze souřadnic v S-JTSK, 1-jiným číselným způsobem, 0-graficky</p>	<p>Geometrický plán ověřil úředně oprávněný zeměměřický inženýr:</p>	<p>Souhlas katastrálního úřadu potvrdil:</p>
<p>Dosavadním vlastníkům pozemků byla poskytnuta možnost seznámit se v terénu s průběhem navrhovaných nových hranic, které byly označeny předepsaným způsobem</p>	<p>Dne 1.10.2001 Číslo 76/2001</p>	<p>Číslo 2001/04</p>
<p>plastovými mezníky</p>	<p>Úředně oprávněný zeměměřický inženýr odpovídá za odbornou úroveň geometrického plánu, za dosažení předepsané přesnosti a za správnost a úplnost náležitostí podle právních předpisů</p>	

DOD 3

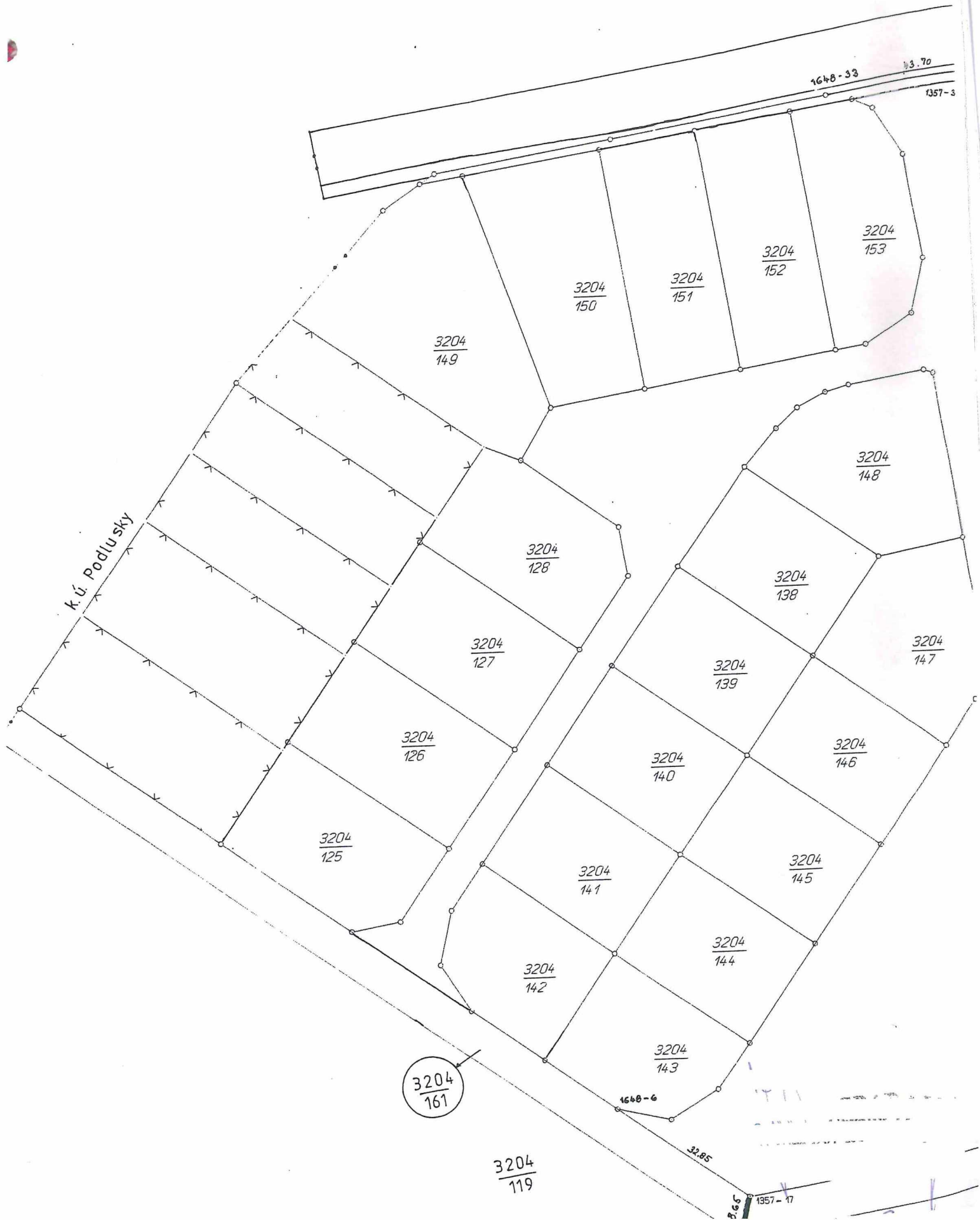

1648-33

13.70

1357-3

$\frac{3204}{153}$

$\frac{3204}{152}$

$\frac{3204}{151}$

$\frac{3204}{150}$

$\frac{3204}{149}$

$\frac{3204}{148}$

$\frac{3204}{128}$

$\frac{3204}{138}$

$\frac{3204}{147}$

$\frac{3204}{139}$

$\frac{3204}{127}$

$\frac{3204}{146}$

$\frac{3204}{140}$

$\frac{3204}{126}$

$\frac{3204}{145}$

$\frac{3204}{141}$

$\frac{3204}{125}$

$\frac{3204}{144}$

$\frac{3204}{142}$

$\frac{3204}{143}$

$\frac{3204}{161}$

1648-6

3285

$\frac{3204}{119}$

1357-17

DOD 3

Pozemkový úřad Č.
územní pracoviště měřice
Valická Dvorní č. 11
412 01 Třonka

2/0-2/21
2/0-2/22

