



EVROPSKÁ UNIE
Evropský fond pro regionální rozvoj
Operační program Životní prostředí

Ministerstvo životního prostředí

DODATEK č. 2
ke Smlouvě o dílo
č.j. HSJI-4206-13/E-2016

uzavřené dne 26. 3. 2018 na akci

„OPŽP – PS Velká Bíteš – zateplení pláště budovy s výměnou garážových vrat“

Článek I.
Smluvní strany

Česká republika – Hasičský záchranný sbor Kraje Vysočina

se sídlem: Jihlava, Ke Skalce 4960/32, PSČ 586 04
zastoupený: plk. Mgr. Jiřím Němcem, ředitelem HZS Kraje Vysočina
IČO: 708 85 184
bankovní spojení :
číslo účtu:
kontaktní osoba:
telefon:
E-mail:

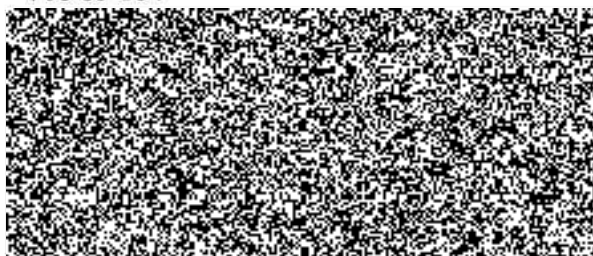

(dále jen „objednatel“)

a

VESTAV group s.r.o.

se sídlem: Víta Nejedlého 601, 682 01 Vyškov
zastoupený: Janem Večeře, jednatelem
zápis v OR: Krajský soud v Brně, oddíl C, vložka 51087
IČO: 276 75 912
DIČ: CZ27675912



bankovní spojení:
číslo účtu:
telefon:
E-mail:
(dále jen „zhotovitel“)



Článek II. Předmět dodatku

Předmětem tohoto dodatku č. 2 ke Smlouvě o dílo ze dne 26. 3. 2018 je změna předmětu díla a ceny díla v důsledku nutnosti provedení dodatečných stavebních prací, jejichž potřeba vznikla v průběhu realizace díla a které jsou nezbytné pro dokončení akce. V zájmu dodržení technologických postupů při realizaci těchto víceprací a s ohledem na klimatické podmínky bude v rámci dodatku rovněž změněn i termín dokončení akce. V souvislosti s realizací víceprací budou v rámci uzavřeného dodatku zohledněny práce, které nebudou v důsledku změny předmětu díla provedeny (tzv. méněpráce).

Smluvní strany se proto dohodly v souladu s Čl. VIII., odst. (4). Smlouvy o dílo na uzavření tohoto dodatku, kterým se mění níže uvedená ustanovení Smlouvy o dílo takto:

1) Článek II. Předmět smlouvy

Předmět smlouvy se mění v rozsahu víceprací a méněprací uvedených ve Změnovém položkovém rozpočtu, který je nedílnou součástí tohoto dodatku.

2) Článek IV. Cena díla a platební podmínky, odst. (1) se mění a nově zní takto:

(1) Smluvní strany se dohodly, že za dílo řádně zhotovené a předané podle této smlouvy objednatel zaplatí zhotoviteli tuto cenu:

Cena celkem bez DPH:	2 829 980,90 Kč
DPH (21%) *):	594 296,00 Kč
Cena celkem s DPH:	3 424 276,90 Kč

Slovy: Třímilionyčtyřístadvacetčtyřitisícdvěstěsedmdesátšest 90/100 korun českých

*) sazba DPH bude v případě její změny upravena dle platných právních předpisů

Rekapitulace ceny:

Cena díla před uzavřením dodatku č. 1:	
Cena díla bez DPH:	2 652 003,27 Kč
Cena díla celkem s DPH:	3 208 923,96 Kč
Cena víceprací – méněprací dle dodatku č. 1	
Cena víceprací bez DPH:	816 239,60 Kč
Cena méněprací bez DPH:	638 261,97 Kč
Cena více-méněprací s DPH:	215 352,94 Kč



Článek III. Závěrečná ustanovení

1. Ostatní ustanovení smlouvy o dílo se nemění. Obě strany potvrzují svým podpisem, že se seznámily s celým obsahem tohoto dodatku a souhlasí s ním.
2. Tento dodatek nabývá platnosti dnem podpisu a účinnosti dnem uveřejnění v informačním systému veřejné správy – Registru smluv. Zhotovitel výslovně souhlasí se zveřejněním celého textu tohoto dodatku v informačním systému veřejné správy – Registru smluv. Smluvní strany se dohodly, že zákonnou povinnost dle § 5 odst. 2 zákona o registru smluv splní HZS Kraje Vysočina a splnění této povinnosti doloží průkazným způsobem zhotoviteli. Smluvní strany současně berou na vědomí, že v případě nesplnění této zákonné povinnosti je dodatek do tří měsíců od jeho podpisu zrušen od samého počátku.
3. Smluvní strany souhlasí s tím, aby tento dodatek byl uveden v evidenci smluv, vedené Hasičským záchranným sborem Kraje Vysočina. Smluvní strany výslovně souhlasí, že jejich osobní údaje uvedené v tomto dodatku budou zpracovány pro účely vedení evidence smluv. Dále prohlašují, že skutečnosti, uvedené v dodatku, nepovažují za obchodní tajemství ve smyslu § 504 zákona č. 89/2012 Sb., občanského zákoníku, ve znění pozdějších předpisů, a udělují svolení k jejich užití a zveřejnění bez stanovení jakýchkoli dalších podmínek.
4. Dodatek č. 2 je vyhotoven ve třech stejnopisech, z nichž jeden obdrží zhotovitel a dva stejnopisy obdrží objednatel.

Příloha: změnový položkový rozpočet

V Jihlavě dne 27-02-2019

Ve Vyškově dne 25.2.2019

za objednatele

za zhotovitele:

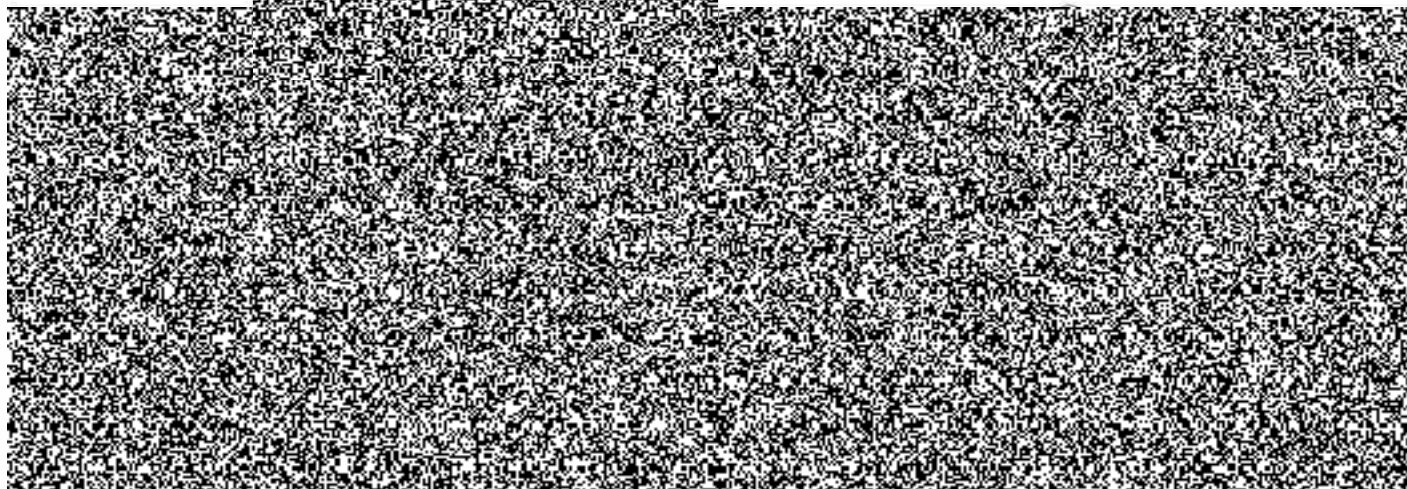

Změnový položkový rozpočet – méněpráce:

Soupis stavebních prací, dodávek a služeb

Stavba : 16094
Stanice Velká Bíteš

Zadavatel : Hasičský záchranný sbor kraje Vysočina
Ke Skalce 4960/32
58601 Jihlava

IČO : 70885184
DIČ : CZ70885184

Projektant :



Rekapitulace stavebních objektů a provozních souborů

Číslo a název objektu / provozního souboru	JKSO	Počet	Cena
Stavební objekt		1,00	
03 Dodatek č.2 Změna krytiny střechy		1,00	-638 261,97
Celkem za stavbu			-638 261,97

Rekapitulace DPH		Cena
Základ pro DPH	15 %	0,00
DPH	15 %	0,00
Základ pro DPH	21 %	-638 261,97
DPH	21 %	-134 035,01
Celkem za stavbu s DPH		-772 296,98

Rekapitulace dílů

Číslo	Název	Celkem
764	Konstrukce kempířské	-638 261,97
Cena celkem		-638 261,97

Stavba :	16094	Stanice Velká Bíteš	
Objekt :	03	Dodatek č.2 Změna krytiny střechy	JKSO : 800.122

Rekapitulace stavebního objektu

Zákl. údaje **03**
Dodatek č.2 Změna krytiny střechy

Třídění stavebních objektů:

Rozsah:

Rekapitulace soupisů náležitých k objektu

Soupis		Cena (Kč)
01	Dodatek č.2 Změna krytiny střechy	-638 261,97
	Celkem objekt 03	-638 261,97

		Rekapitulace DPH
Základ pro DPH	15 %	0,00
DPH	15 %	0,00
Základ pro DPH	21 %	-638 261,97
DPH	21 %	-134 035,01
Celkem za objekt s DPH		-772 296,98

Rekapitulace soupisu 01 Dodatek č.2 Změna krytiny střechy

Stavební díl		Cena (Kč)
764	Konstrukce klempířské	-638 261,97
	Celkem soupis 01	-638 261,97

Položkový soupis prací a dodávek

S:	16094	Stanice Velká Bíteš
O:	03	Dodatek č.2 Změna krytiny střechy
R:	01	Dodatek č.2 Změna krytiny střechy

P.č.	Číslo položky	Název položky	MJ	množství	cena / MJ	celkem	hmotnost / MJ	hmotnost celk. (t)	dem. hmotnost / MJ	dem. hmotnost celk. (t)	Ceník	Cen. soustava
		Ceník, kapitola										
		Poznámka uchazeče										
Díl:	764	Konstrukce klempířské				-638 261,97		5,04		0,00		
		764 90 Klempířské prvky z plechu s povrchovou úpravou										
		764 90-2 střech z ocelových lakovaných rovinných plechů, včetně spojovacích prostředků										
1	764904010RT2	...hladký plech, tl. 0,6 mm, povrchová úprava polyester, -, sklon do 30° včetně spojovacích prostředků, střecha : 21,525*18,375 18,345*11,875 12,25*12,35 6,48*2,6	m2	780,86625	-800,00	-68 513,75	0,01	4,13	0,00	0,00	800-764	RTS
		764 90 Klempířské prvky z plechu s povrchovou úpravou										
		764 90-2 střech z ocelových lakovaných rovinných plechů, včetně spojovacích prostředků										
2	764904011RT2	...hladký plech, tl. 0,6 mm, povrchová úprava polyester, -, sklon nad 30° včetně spojovacích prostředků, boční stěny atk : 2*5,5+2*11,8+2*6 oplechování atk : 0,75*146,4	m2	156,00000	-800,00	-63 600,00	0,01	0,83	0,00	0,00	800-764	RTS
		764 90 Klempířské prvky z plechu s povrchovou úpravou										
		764 90-0 doplňky										
3	764909401R00	...hydroizolační dilatační fólie střecha : 21,525*18,375 18,345*11,875 12,25*12,35 6,48*2,6 boční stěny atk : 2*5,5+2*11,8+2*6 oplechování atk : 0,75*146,4	m2	936,85625	-75,00	-70 264,22	0,00	0,08	0,00	0,00	800-764	RTS
		996 76-4 Přesun hmot pro konstrukce klempířské										
		50 m vodorovně										
4	998764202R00	...v objektech výšky do 12 m	%	-5 884,00000	1,00	-5 884,00	0,00	0,00	0,00	0,00	800-764	RTS

Změnový položkový rozpočet – vícepráce:

SOUHRNNÝ LIST STAVBY

Kód: 16094

Stavba: Stanice Velká Bítež

JKSO:

Místo:

Objednatel:

Zhotovitel:

Projektant:

Zpracovatel:

Poznámka:

CC-CZ:

Datum: 29. 10. 2018

IČ:

DIČ:

IČ:

DIČ:

IČ:

DIČ:

IČ:

DIČ:

Náklady z rozpočtů	816 239,60
Ostatní náklady ze souhrnného listu	0,00
Cena bez DPH	816 239,60
DPH základní 21,00% ze	816 239,60
DPH snížená 15,00% ze	0,00
	171 410,32
	0,00
Cena s DPH	987 649,92

Projektant

Datum a podpis: Razítko

Zpracovatel

Datum a podpis: Razítko

Objednavatel

Datum a podpis: Razítko

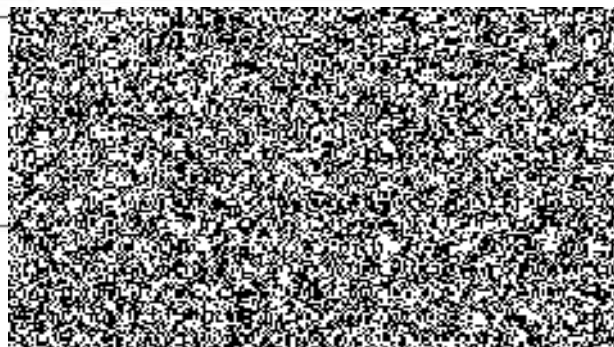

REKAPITULACE OBJEKTŮ STAVBY

Kód: 16094

Stavba: Stanice Velká Bíteš

Místo:

Datum: 29. 10. 2018

Objednatel:

Projektant:

Zhotovitel:

Zpracovatel:

Kód	Objekt	Cena bez DPH [CZK]	Cena s DPH [CZK]
1)	Náklady z rozpočtů	816 239,60	987 649,92
03	Nově navržená skladba střechy s krytinou PVC - vícepráce	816 239,60	987 649,92
2)	Ostatní náklady ze souhrnného listu	0,00	0,00
Celkové náklady za stavbu 1) + 2)		816 239,60	987 649,92

KRYCÍ LIST ROZPOČTU

Stavba: Stanice Velká Bíteš

Objekt: 03 - Nově navržená skladba střechy s krytinou PVC - vícepráce

JKSO:

CC-CZ:

Místo:

Datum: 29. 10. 2018

Objednatel:

IČ:

DIČ:

Zhotovitel:

IČ:

DIČ:

Projektant:

IČ:

DIČ:

Zpracovatel:

IČ:

DIČ:

Poznámka:

Náklady z rozpočtu				816 239,60
Ostatní náklady				0,00
Cena bez DPH				816 239,60
DPH základní	21,00%	ze	816 239,60	171 410,32
snížená	15,00%	ze	0,00	0,00
Cena s DPH		v CZK		987 649,92

Projektant

Datum a podpis: Razítko

Zpracovatel

Datum a podpis: Razítko

Objednavatel

Datum a podpis: Razítko

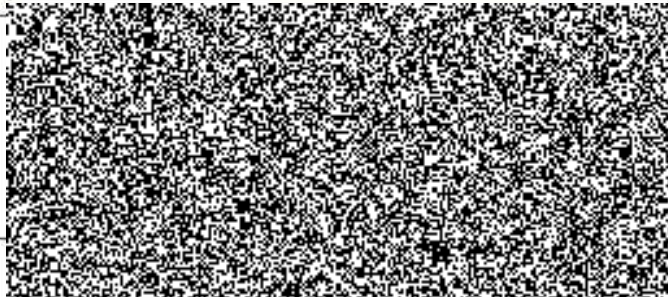

REKAPITULACE ROZPOČTU

Stavba: Stanice Velká Bíteš

Objekt: 03 - Nově navržená skladba střechy s krytinou PVC - vícepráce

Místo: Datum: 29. 10. 2018

Objednatel: Projektant:

Zhotovitel: Zpracovatel:

Kód - Popis	Cena celkem [CZK]
1) Náklady z rozpočtu	816 239,60
HSV - Práce a dodávky HSV	7 636,00
9 - Ostatní konstrukce a práce, bourání	7 636,00
94 - Loženi a stavební výtahy	7 636,00
PSV - Práce a dodávky PSV	808 603,60
762 - Konstrukce tesařské	25 714,48
764 - Konstrukce klompiřské	782 889,12
2) Ostatní náklady	0,00
Celkové náklady za stavbu 1) + 2)	816 239,60

ROZPOČET

Stavba: Stanice Velká Bíteš

Objekt: 03 - Nově navržená skladba střechy s krytinou PVC - vícepráce

Místo: Datum: 29. 10. 2018

Objednatel: Projektant:
Zhotovitel: Zpracovatel:

PČ	Typ	Kód	Popis	MJ	Množství	J.cena [CZK]	Cena celkem [CZK]
----	-----	-----	-------	----	----------	--------------	-------------------

Náklady z rozpočtu

816 239,60

HSV - Práce a dodávky HSV

7 636,00

9 - Ostatní konstrukce a práce, bourání

7 636,00

94 - Ložení a stavobní výtahy

7 636,00

37	K	941121112	Montáž lešení řadového trubkového těžkého s podlahami zatížení do 300 kg/m ² š do 1,5 m v do 20 m	m ²	40,000	105,00	4 200,00
36	K	941121212	Příplatek k lešení řadovému trubkovému těžkému s podlahami š 1,5 m v 20 m za první a ZKD den použití	m ²	600,000	1,50	900,00
38	K	941121812	Demontáž lešení řadového trubkového těžkého s podlahami zatížení do 300 kg/m ² š do 1,5 m v do 20 m	m ²	40,000	63,40	2 536,00

PSV - Práce a dodávky PSV

808 603,60

762 - Konstrukce tesařské

25 714,48

1	K	762431016	Obložení stěn z desek OSB tl 22 mm na sraz přibíjených	m ²	48,000	332,00	15 936,00
2	M	60721527	deska dřevotřísková typ S třída E1 jakost I tl 25mm	m ²	48,000	160,00	7 680,00
9	K	998762102	Přesun hmot tonážní pro kce tesařské v objektech v do 12 m	t	1,543	1 360,00	2 098,48

764 - Konstrukce klompiřské

782 889,12

30	K	712331101	Provedení povlakové krytiny střech do 10° podkladní vrstvy pásy na sucho AIP nebo HIAIP	m ²	936,856	11,40	10 680,16
31	M	62822051	izolace pojistná	m ²	1 030,542	96,20	99 138,14
22	K	712363352	Povlakové krytiny střech do 10° z tvarovaných poplastovaných lišt délky 2 m koutová lišta vnitřní rš 100 mm	m	146,400	99,80	14 610,72
23	K	712363353	Povlakové krytiny střech do 10° z tvarovaných poplastovaných lišt délky 2 m koutová lišta vnější rš 100 mm	m	146,400	99,80	14 610,72
20	K	712363401	Provedení povlak krytiny mechanicky kotvenou do betonu Tl tl do 100 mm vnitřní pole, budova v do 18m	m ²	900,256	95,10	85 614,35
19	M	28322013.FTR	fólie hydroizolační střešní	m ²	990,281	270,00	267 375,87
21	M	28323531	hmoždinka zarážecí plastová	kus	4 680,000	5,31	24 850,80
7	K	712363364	Povlakové krytiny střech do 10° z tvarovaných poplastovaných lišt délky 2 m tmelící lišta L profil rš 250 mm	m	42,000	181,00	7 602,00
13	K	712391172	Provedení povlakové krytiny střech do 10° ochranné textilní vrstvy	m ²	936,856	44,70	41 877,46
14	M	69311068	geotextilie netkaná PP 300g/m ²	m ²	1 030,542	22,70	23 393,30
27	K	764011613	Podkladní plech z Pz s upraveným povrchem rš 250 mm	m	42,000	248,00	10 416,00
11	K	764201167	Montáž oplechování úžlabí rš do 700 mm	m	17,000	173,00	2 941,00
12	M	13756520	plech ocelový hladký jakost 11321.21 tl 0,6mm tabule	t	0,066	31 400,00	2 072,40
15	K	1	D+M odvětrávací hlavice (Lomanco) DI1150	ks	6,000	7 680,00	46 080,00
28	K	764214605	Oplechování horních ploch a atik bez rohů z Pz s povrch úpravou mechanicky kotvené rš 400 mm	m	146,400	687,00	100 576,80

PČ	Typ	Kód	Popis	MJ	Množství	J.cena [CZK]	Cena celkem [CZK]
29	K	764311603	Lemování rovných zdí střech s krytinou prejzovou nebo vlnitou z Pz s povrchovou úpravou r _Z 250 mm	m	27,000	287,00	7 749,00
16	K	765135031	Montáž držáku hromosvodu	kus	120,000	31,40	3 768,00
17	M	59660654.TDH	Držák hromosv. hf. š. 2 lcm pozink	kus	120,000	50,40	6 048,00
10	K	998764102	Přesun hmot tonážní pro konstrukce klempířské v objektech v do 12 m	t	7,932	1 700,00	13 484,40