

VÝKAZ DOSAVADNÍHO A NOVÉHO STAVU ÚDAJŮ KATASTRU NEMOVITOSTÍ															
Dosavadní stav				Nový stav											
Označení pozemku parc. číslem	Výměra parcely		Druh pozemku Způsob využití	Označení pozemku parc. číslem	Výměra parcely		Druh pozemku Způsob využití	Typ stavby Způsob využití	Způsob určení výměr	Porovnání se stavem evidence právních vztahů					
	ha	m ²			ha	m ²				Díl přechází z pozemku označeného v katastru nemovitostí	dřívější poz. evidenci	Číslo listu vlastnictví	Výměra dílu ha m ²		Označení dílu
1153/52										1153/52		1388			
1196/2										1196/2		475			
1202/2										1202/2		55			
1202/3										1202/3		55			
1214/2										1214/2		484			
1698/1										1698/1		742			
1708/2										1708/2		2873			
1711/3										1711/3		1214			
1723/2										1723/2		779			
1727/1										1727/1		228			
1736										1736		1081			
1741/2										1741/2		895			
1745/2										1745/2		245			
1748/2										1748/2		142			
1758										1758		615			
1759/2										1759/2		71			
1764/2										1764/2		3571			
1765/2										1765/2		114			
1806/1										1806/1		60000			
1806/2										1806/2		1388			
1806/6										1806/6		475			
1806/8										1806/8		1388			
1806/10										1806/10		1388			
1806/14										1806/14		1388			
1806/15										1806/15		1388			
1806/16										1806/16		1388			
1806/18										1806/18		1388			
1806/20										1806/20		1388			
1806/21										1806/21		1388			
1806/22										1806/22		1388			
1806/23										1806/23		1388			
1806/24										1806/24		1388			
1806/27										1806/27		1388			
1806/29										1806/29		1388			
1806/31										1806/31		1388			
1806/32										1806/32		1388			
1806/35										1806/35		1388			
1807										1807		1388			

Oprávněný: dle listiny
Druh věcného břemene: dle listiny

PEŤLOHA č. 1 (MOPPH8KCC)

Ověřuje se, že tato kopie souhlasí s geometrickým plánem
19.3.2014 K 14/2014



GEOMETRICKÝ PLÁN pro vymezení rozsahu věcného břemene	Geometrický plán ověřil úředně oprávněný zeměměřičský inženýr:		Stejnopis ověřil úředně oprávněný zeměměřičský inženýr:	
	Jméno, příjmení:		Jméno, příjmení:	
	Číslo položky seznamu úředně oprávněných zeměměřičských inženýrů:	70/1995	Číslo položky seznamu úředně oprávněných zeměměřičských inženýrů:	
	Dne: 5. března 2014	Číslo: 35/2014	Dne:	Číslo:
Náležitosti a přesnosti odpovídá právním předpisům.		Tento stejnopis odpovídá geometrickému plánu v elektronické podobě uloženému v dokumentaci katastrálního úřadu.		
Vyhotovitel: "MIKROAREA s.r.o." OPAVA, Nákladní 30 IČ 25398865	Katastrální úřad souhlasí s očíslováním parcel.		Ověření s [redacted] době.	
Číslo plánu: 3226-11/2014				
Okres: Opava				
Obec: Opava				
Kat. území: Kylešovice				
Mapový list: DKM				
Dosavadním vlastníkům pozemků byla poskytnuta možnost seznámit se v terénu s průběhem navrhovaných nových hranic, které byly označeny předepsaným způsobem.				

Seznam souřadnic (S-JTSK)
Číslo bodu Souřadnice pro zápis do KN
Y X Kód kv. Poznámka

Table with 5 columns: Číslo bodu, Y, X, Kód kv., Poznámka. Contains coordinate data for points 1 through 86.

Seznam souřadnic (S-JTSK)
Číslo bodu Souřadnice pro zápis do KN
Y X Kód kv. Poznámka

Table with 5 columns: Číslo bodu, Y, X, Kód kv., Poznámka. Contains coordinate data for points 87 through 286, including 'průsečík' (intersection) notes.

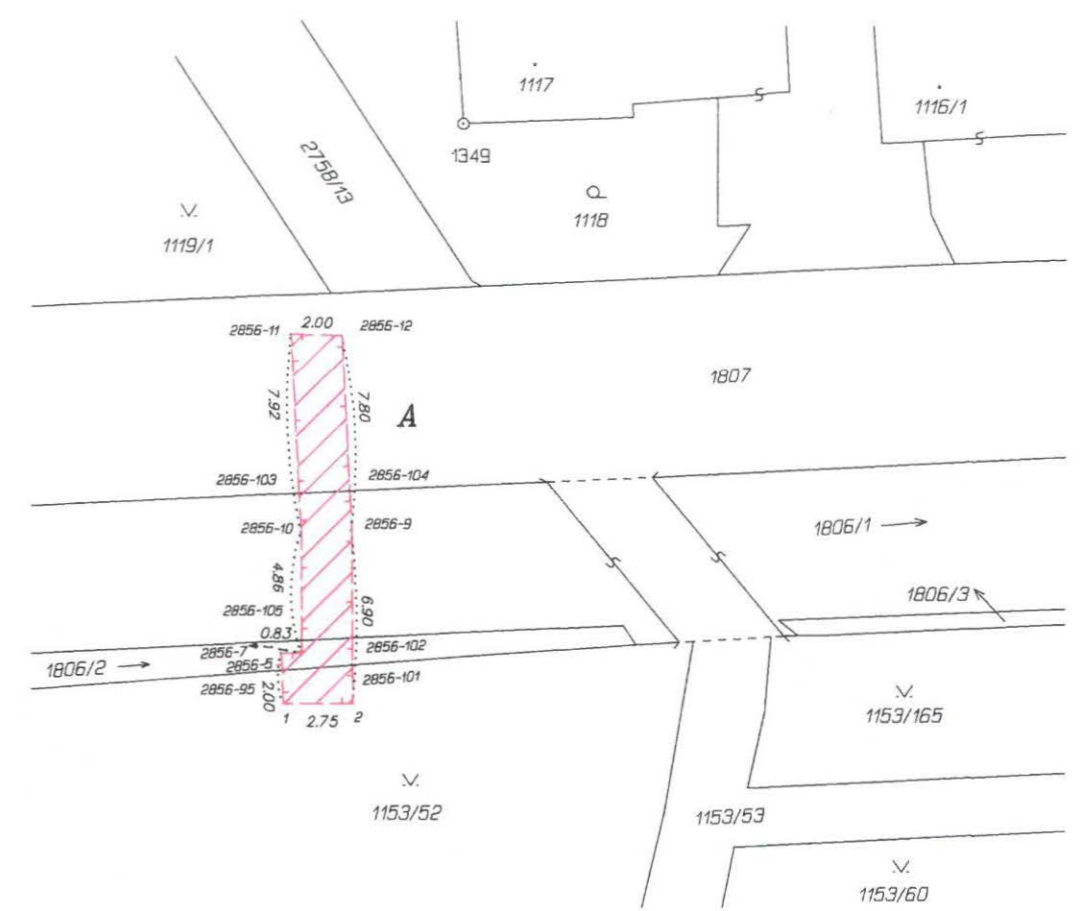

Seznam souřadnic (S-JTSK)
Číslo bodu Souřadnice pro zápis do KN
Y X Kód kv. Poznámka

Table with 5 columns: Číslo bodu, Y, X, Kód kv., Poznámka. Contains coordinate data for points 2856-119 through 2856-173, including 'průsečík' (intersection) notes.



B

C

D

F

G

H

I

K

L

Q
1088

1623

1085

1083

1081

1079

1078/2

1078/1

1807

2705-191
2705-192

2705-203
2705-202

2705-217
2705-218

1806/5

1806/6

1806/7

1806/8

1806/9

1806/10

1806/11

Q
1196/2

1347

1196/4

1202/1

Q
1202/2

1202/3

1153/175

1153/174

1214/2

1196/5

1796

1797

Q
1798

1802

1588

1854

1855/3

1589

Q
1855/2

1856/3

Q
1856/2

1857/3

Q
1857/2

1858/4

Q
1858/2

2855-120
2855-121

2855-124
2855-125

2855-126
2855-129

2855-132
2855-133

2855-136
2855-140

2855-141
2855-142

1008-125
1806/13

1008-126
1806/15

1806/16

1806/17

1806/18

1806/19

1806/20

1806/21

1755/3

Q
1755/2

1764/3

Q
1764/2

1759/3

Q
1759/2

1756/2

1757

Q
1758

Q
1753/2

Q
1748/2

1748/3

1745/2

1745/3

