





## Smlouva o poskytnutí služeb spojených se zajištěním odvozu a odstraněním směsného komunálního odpadu, plastů a skla z objektů Krajského ředitelství policie Královéhradeckého kraje

uzavřená v souladu s § 1746 odst. 2 z.č. 89/2012 Sb., občanský zákoník

(dále jen „OZ“)

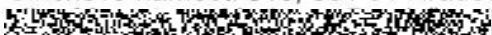
Níže uvedeného dne, měsíce a roku byla uzavřena mezi smluvními stranami smlouva o zajištění úklidových prací v objektech Krajského ředitelství policie Královéhradeckého kraje tohoto znění:

### Článek I. Smluvní strany

**1.1 Objednatel:** Česká republika – Krajské ředitelství policie Královéhradeckého kraje  
 Sídlo: Ulrichovo náměstí 810, 501 01 Hradec Králové  
 Zastoupený:  náměstkem ředitele krajského ředitelství pro ekonomiku  
 IČO: 75151545  
 DIČ: CZ75151545  
 Bankovní spojení:   
 číslo účtu:   
 Telefon:   
 e-mail:   
 Datová schránka: urnai6d

**Kontaktní osoba pro technickou realizaci zakázky:** 

Telefon: 

(dále jen „objednatel“)

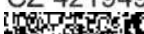
**1.2 Poskytovatel:** Marius Pedersen a.s.  
 Sídlo/místo podnikání: Průběžná 1940/3, 500 09 Hradec Králové  
 Kontaktní adresa: Rychnověk 97, 552 25 Rychnověk  
 IČ: 42194920  
 DIČ: CZ 42194920  
 Jejímž jménem jedná:  oblastní manažer jednající na základě plné moci ze dne 30. 8. 2011

Bankovní spojení:   
 Číslo účtu:   
 Kontaktní osoba:   
 Telefon:   
 Fax:   
 E-mail:   
 Datová schránka: dífmciwx

(dále jen „poskytovatel“)

Zapsán v obchodním rejstříku, vedeném u Krajského soudu v Hradci Králové, oddíl B, vložka 389

(dále jen „poskytovatel“)

### u z a v í r a j í

následující smlouvu o poskytování služeb spojených se zajištěním odvozu a odstraněním směsného komunálního odpadu, plastů a skla z objektů Krajského ředitelství policie Královéhradeckého kraje

## Článek II.

### Předmět smlouvy, místo plnění, doba plnění

1. Poskytovatel se zavazuje zabezpečit pro objednatele služby, kterými jsou: řádné a včasné zajištění odvozu a odstranění směsného komunálního odpadu (katalogové číslo 20 03 01), plastů (katalogové číslo 15 01 02) a skla (katalogové číslo 15 01 07) z objektů Krajského ředitelství policie Královéhradeckého kraje, při dodržení podmínek stanovených zákonem č. 185/2001 Sb., o odpadech, v platném znění, vyhlášek Ministerstva životního prostředí č. 381/2001 Sb., kterou se stanoví katalog odpadů a další seznamy odpadů a vyhlášky č. 383/2001 Sb., o podrobnostech nakládání s odpady a dodržení podmínek ve smlouvě uvedených (dále jen „svoz“). Počet a velikost odpadových nádob umístěných u jednotlivých objektů a četnost vývozů je podrobně uveden v příloze č. 1 k této smlouvě „**Technická specifikace předmětu plnění, včetně stanovení nabídkové ceny**“.
2. Objednatel se zavazuje zaplatit poskytovateli za plnění výše uvedeného závazku podle platebních podmínek uvedených v článku V.
3. **Místo plnění**  
Místem plnění této veřejné zakázky jsou objekty Krajského ředitelství policie Královéhradeckého kraje:
  - Krajské ředitelství policie Královéhradeckého kraje, 501 01 Hradec Králové
  - Územní odbor Hradec Králové
  - Územní odbor Jičín
  - Územní odbor Náchod
  - Územní odbor Rychnov nad Kněžnou
  - Územní odbor Trutnov

Seznam a přesné adresy svozových míst v rámci výše uvedených územních odborů jsou podrobně uvedeny v příloze č. 1 návrhu smlouvy „**Technická specifikace předmětu plnění, včetně stanovení nabídkové ceny**“.
4. **Doba plnění**  
Smlouva na poskytnutí služeb spojených s odvozem a odstraněním směsného komunálního odpadu, plastů a skla z objektů KŘP-H se uzavírá na dobu DVOU let s platností od data podpisu smlouvy oběma smluvními stranami a účinnosti dnem uveřejnění v registru smluv..

## Článek III.

### Práva a povinnosti poskytovatele

1. Poskytovatel zabezpečí odvoz odpadu, odstranění odpadu, pronájem odpadových nádob, včetně zajištění opravy nebo výměny nefunkčních nádob, odstranění znečištění komunikace, k němuž došlo při vyprazdňování nádob, přistavení odpadních nádob po vyprázdnění na určené místo. Poskytovatel zabezpečí provádění služeb podle dohodnutého harmonogramu, příp. operativně na základě telefonické výzvy správce objektu objednatele.
2. Poskytovatel zajistí případnou opravu nebo výměnu nefunkčních nádob a to nejpozději do 3 pracovních dnů ode dne nahlášení závady telefonicky, nebo na základě písemného požadavku objednatele.
3. Poskytovatel je oprávněn poskytnutím služby pověřit i třetí osobu, a to pouze na základě písemného souhlasu objednatele. Poskytovatel rovněž povede průběžnou evidenci odpadu ve smyslu zákona č. 185/2001 sb. ve znění pozdějších předpisů. Evidence bude

členěna dle jednotlivých stanovišť odpadových nádob. Tuto evidenci předloží objednateli nejpozději vždy do 30. ledna následujícího roku.

#### **Článek IV. Práva a povinnosti objednatele**

Objednatel si vyhrazuje právo na změny míst, počtu odpadních nádob včetně jejich velikosti za podmínek stanovených touto smlouvou. Objednatel se zavazuje k řádnému ukládání odpadu do pronajatých nádob a včasnému přistavení nádob ke svozu.

#### **Článek V. Cena za poskytnuté služby a platební podmínky**

1. Smluvní strany se dohodly, že za poskytnuté služby podle této smlouvy objednatel uhradí poskytovateli celkem za období plnění dle čl. II odst. 4 celkovou cenu ve výši:

Celková cena za <b>svoz směsného odpadu</b> bez DPH:	954 514,00 Kč
Celková cena za <b>svoz směsného odpadu</b> včetně DPH:	1 154 961,94 Kč
Celková cena za <b>svoz plastu</b> bez DPH:	352 474,00 Kč
Celková cena za <b>svoz plastu</b> včetně DPH:	426 493,54 Kč
Celková cena za <b>svoz skla</b> bez DPH:	25 497,00 Kč
Celková cena za <b>svoz skla</b> včetně DPH:	30 851,37 Kč
<b>Celková cena bez DPH za celý předmět plnění celkem:</b>	<b>1 332 485,00 Kč</b>
<b>Vyčíslení 21% DPH:</b>	<b>279 821,85 Kč</b>
<b>Celková cena včetně DPH za celý předmět plnění celkem:</b>	<b>1 612 306,85 Kč</b>

Tato cena je podrobně rozepsána v příloze č. 1 „**Technická specifikace předmětu plnění, včetně stanovení nabídkové ceny**“.

2. Tato cena je nejvýše přípustná, cenu lze upravit pouze v případě změny právních předpisů majících vliv na případnou změnu ceny (např. daňové a účetní předpisy, změny výše základního poplatku za odstranění odpadu na skládce stanovené zákonem). Cenové podmínky stanovené v této smlouvě platí také v případě navýšení nebo snížení počtu odpadových nádob v průběhu plnění.
3. Platba za plnění předmětu smlouvy bude realizována bezhotovostním převodem na účet poskytovatele na základě faktury, kterou vystaví poskytovatel pro jednotlivá fakturační místa jednou za čtvrtletí. Faktury musí splňovat veškeré požadavky stanovené právními předpisy, zejména náležitosti daňového dokladu stanovené v § 28 zákona č. 235/2004 Sb., o dani z přidané hodnoty, v platném znění a podle § 13 zákona č. 513/1991 Sb., obchodní zákoník. Každá faktura bude vyhotovena ve dvou výtiscích.
4. Faktura je splatná do 21 kalendářních dnů ode dne jejího prokazatelného doručení objednateli na níže uvedené adresy:

**Fakturační adresy po jednotlivých místech plnění (územních celcích objednatele), včetně kontaktních osob:**

- Krajské ředitelství policie Královéhradeckého kraje, Ulrichovo náměstí 810, 501 01 Hradec Králové, Kontaktní osoba: [REDACTED]
  - Územní odbor Hradec Králové, Mrštíkova 541, 500 09 Hradec Králové, kontaktní osoba: [REDACTED]
  - Územní odbor Jičín, Balbínova 23, 506 01 Jičín, [REDACTED]
  - Územní odbor Náchod, Husovo náměstí 698, 547 01 Náchod, kontaktní osoba: [REDACTED]
  - Územní odbor Rychnov nad Kněžnou, Zborovská 1360, 516 01 Rychnov nad Kněžnou, kontaktní osoba: [REDACTED]
  - Územní odbor Trutnov, Roty Nazdar 496, 541 01 Trutnov, kontaktní osoba: [REDACTED]
5. Faktura se považuje za proplacenou okamžikem odepsání příslušné částky z bankovního účtu objednatele uvedeného ve smlouvě ve prospěch bankovního účtu poskytovatele uvedeného ve smlouvě.
  6. Objednatel je oprávněn do lhůty splatnosti vrátit bez zaplacení poskytovateli fakturu, která neobsahuje náležitosti stanovené smlouvou nebo fakturu, která obsahuje nesprávné cenové údaje nebo není doručena v požadovaném množství výtisků a to s uvedením důvodu vrácení. V případě vrácení faktury je poskytovatel povinen fakturu opravit nebo vyhotovit fakturu novou. Faktura se považuje za vrácenou ve lhůtě splatnosti, je-li v této lhůtě odeslána. Oprávněným vrácením faktury přestává běžet lhůta splatnosti.
  7. Objednatel neposkytuje zálohové platby.
  8. Každá změna ceny podléhá oboustrannému odsouhlasení formou dodatku k této smlouvě.

#### **Článek VI.**

#### **Smluvní pokuty a odstoupení od smlouvy**

1. V případě porušení kteréhokoliv ustanovení této smlouvy, je druhá strana povinna zaslat písemné upozornění se stanovením přiměřené lhůty k nápravě.
2. V případě nedodržení termínu svozu dle této smlouvy je objednatel oprávněn požadovat po poskytovateli smluvní pokutu ve výši 0,05 % z celkové ceny předmětu plnění.
3. V případě prodlení platby za provedené služby ze strany objednatele, je poskytovatel oprávněn účtovat objednateli úrok z prodlení ve výši 0,05 % z dlužné částky za každý den prodlení.
4. Smluvní strana, která poruší kterékoliv ustanovení této smlouvy nebo obecně závazných právních předpisů, příp. závazků z nich plynoucích, a tímto jednáním způsobí druhé smluvní straně škodu, je povinna tuto škodu uhradit v plném rozsahu.
5. V případě porušení povinnosti mlčenlivosti poskytovatelem dle ustanovení článku VII. je poskytovatel povinen uhradit objednateli smluvní pokutu ve výši 1 000,- Kč za každé jednotlivé porušení.
6. Smluvní strana je povinna požadovanou částku poukázat druhé straně do 14 dnů ode dne písemného uplatnění smluvní pokuty. Platební povinnost je splněna dnem připsání požadované částky ve prospěch účtu druhé strany.
7. Smluvní strany jsou oprávněny k okamžitému vypovězení této smlouvy v případě podstatného porušení závazků stanovených smlouvou.

8. Smlouvu lze zrušit pouze písemnou dohodou obou smluvních stran, nebo vypovědět bez udání důvodů s tříměsíční výpovědní lhůtou, která počíná běžet vždy první den následujícího měsíce po doručení výpovědi.
9. Objednatel je oprávněn odstoupit od smlouvy v následujících případech: poskytovatel vstoupí do likvidace, vůči majetku poskytovatele bylo zahájeno insolvenční, exekuční řízení, nebo výkon rozhodnutí.

#### **Článek VII.**

##### **Povinnosti mlčenlivosti**

1. Objednatel i poskytovatel prohlašují, že všechny informace, které se při plnění předmětu smlouvy nebo v souvislosti s ním dozví, jsou důvěrné povahy.
2. Poskytovatel je povinen zavázat povinností mlčenlivosti podle odstavce 1, všechny osoby, které se budou podílet na poskytování služeb objednateli dle této smlouvy.
3. Povinnost zachovávat mlčenlivost znamená zejména povinnost zdržet se jakéhokoliv jednání, kterým by důvěrné informace byly sděleny nebo zpřístupněny třetí osobě nebo by byly využity v rozporu s jejich účelem pro vlastní potřeby nebo pro potřeby třetí osoby, případně by bylo umožněno třetí osobě jakékoliv využití těchto důvěrných informací.
4. Smluvní strany jsou oprávněny předat důvěrné informace třetí osobě v případě, kdy jim tato povinnost vyplývá ze zákona nebo jiného právního předpisu nebo z pravomocného rozhodnutí soudu. Poskytovatel má povinnost zachovat mlčenlivost i po ukončení smluvního vztahu.
5. Veškerá komunikace mezi smluvními stranami bude probíhat prostřednictvím kontaktních osob, popř. jimi pověřených pracovníků.

#### **Článek VIII.**

##### **Další ujednání**

1. Poskytovatel je povinen dokumenty související s poskytováním služeb dle této smlouvy uchovávat nejméně po dobu 10 (deseti) let od konce účetního období, ve kterém došlo k zaplacení poslední části ceny poskytnutých služeb popř. k posledním zdanitelnému plnění dle této smlouvy, a to zejména pro účely kontroly oprávněnými kontrolními orgány.
2. Poskytovatel souhlasí se zveřejněním své identifikace a všech dalších údajů uvedených v této smlouvě včetně ceny poskytovaných služeb.

#### **Článek IX.**

##### **Závěrečná ustanovení**

1. Tato smlouva se uzavírá na dobu dvou let s platností od data podpisu smlouvy oběma smluvními stranami a účinností od data uveřejnění v registru smluv **v souladu se zákonem č. 340/2015 Sb. o registru smluv.**
2. Práva a povinnosti smluvních stran, které nejsou přímo upraveny touto smlouvou, se řídí příslušnými ustanoveními NOZ.
3. Smluvní strany se zavazují, že veškeré spory vzniklé v souvislosti s realizací smlouvy budou řešeny smírnou cestou – dohodou. Nedojde-li k dohodě, budou spory řešeny před příslušnými obecnými soudy.
4. Tato smlouva může být změněna pouze dohodou smluvních stran v písemné formě. Tato smlouva je vyhotovena ve dvou stejnopisech, z nichž jeden obdrží objednatel a jeden poskytovatel.



5. Každá ze smluvních stran prohlašuje, že tuto smlouvu uzavírá svobodně a vážně, že považuje obsah této smlouvy za určitý a srozumitelný a že jsou jí známy veškeré skutečnosti, jež jsou pro uzavření této smlouvy rozhodující, na důkaz čeho připojují smluvní strany k této smlouvě své podpisy.

Příloha č. 1: „Technická specifikace předmětu plnění, včetně stanovení nabídkové ceny“.

V Hradci Králové dne 11. února 2019

V Hradci Králové dne 18. 2. 2019

Za objednatele:



Náměstek ředitele krajského  
ředitelství pro ekonomiku



Za poskytovatele:



manažer/jednající na základě  
ci ze dne 30. 8. 2011

**Marius Pedersen a.s.**  
Průběžná 1940/3  
500 09 Hradec Králové  
DIČ: CZ42194920  
-25-

Adresa umístění nádob na odpad		20 03 01 - Směsný kom. odpad			Cena v Kč**		15 01 02 - Plasty		Cena v Kč**		15 01 07 - Sklo		Cena v Kč**			
		počet a objem nádob	počet svozů za trvání smlouvy*	svoz pouze v období	bez DPH	s DPH	počet a objem nádob	počet svozů za trvání smlouvy*	bez DPH	s DPH	počet a objem nádob	počet svozů za trvání smlouvy*	bez DPH	s DPH		
<b>Krajské ředitelství policie Královéhradeckého kraje</b>																
Ulřichovo nám. 810	2100841	Hradec Králové	4x 1 100 l	104		101 413,00	122 709,73	2 1 100 l	104	45 421,00	54 959,41			0,00	HRS	
Mánesova 855	2100841	Hradec Králové	1x 1 100 l	52		13 636,00	16 499,56	1x 240 l	52	3 183,00	3 851,43			0,00	HRS	
Nerudova 790	2100843	Hradec Králové	1x 240 l	104		7 119,00	8 613,99	1x 240 l	52	3 183,00	3 851,43			0,00	HRS	
Riční 1080	2100845	Hradec Králové	1x 1 100 l	104		25 814,00	31 234,94	1x 240 l	52	3 183,00	3 851,43			0,00	HRS	
Na Dubech 64	2100849	Hradec Králové	1x 240 l	104		7 119,00	8 613,99	1x 240 l	52	3 183,00	3 851,43			0,00	HRS	
Pouchovská 935	2100856	Hradec Králové						1x 1100 l	52	12 342,00	14 933,82			0,00	HRS	
Kudrnova 115	2100860	Hradec Králové	1x 240 l	104		7 119,00	8 613,99	1x 240 l	52	3 183,00	3 851,43			0,00	HRS	
Kladská, hala Holečkova	2100863	Hradec Králové	2x 240 l	104		14 237,00	17 226,77	1x 240 l	52	3 183,00	3 851,43			0,00	HRS	
Kladská 856	2100866	Hradec Králové	1x 1 100 l	52		13 636,00	16 499,56	1x 1 100 l	24	6 952,00	8 411,92			0,00	HRS	
Účelové zařízení	2100911	Kounov	1x 1 100 l	104		37 128,00	44 924,88	1x 1 100 l	52	17 120,00	20 715,20	1x 1 100 l	24	10 328,00	12 496,88	MP
			popel	4x 110 l	64	1.10.-15.5.	15 856,00	19 185,76				0,00			0,00	MP
Dlouhá 95	2103519	Hradec Králové	1x 1 100 l	104		25 814,00	31 234,94	1x 240 l	104	6 309,00	7 633,89	2x 110 l	52	5 773,00	6 985,33	HRS
Kladská 9 IVECO	2104363	Hradec Králové	1x 240 l	104		7 119,00	8 613,99	1x 240 l	52	3 183,00	3 851,43			0,00	HRS	
Jana Čermáka 416	2104543	Hradec Králové	2x 240 l	104		14 237,00	17 226,77	1x 240 l	52	3 183,00	3 851,43			0,00	HRS	
Truhlářská 81	2106811	Hradec Králové	1x 240 l	104		7 118,00	8 612,78	1x 240 l	52	3 183,00	3 851,43			0,00	HRS	
Dálniční oddělení č.p. 49	2107353	Pravý	1x 240 l	104		8 842,00	10 698,82	1x 240 l	52	4 791,00	5 797,11			0,00	SOP	
Chata za lesem	2100934	Horní Malá Úpa	3x 240 l	104		26 828,00	32 461,88	1x 240 l	104	8 303,00	10 046,63			0,00	TT	
<b>Územní odbor Hradec králové</b>																
Mrštíkova 541	2100859	Hradec Králové	1x EURO	104		65 583,00	79 355,43	1x 1 100 l	104	22 711,00	27 480,31			0,00	HRS	
Na Hlásce 2062/8 kynolog.	2105001	Hradec Králové						1x 240 l	24	1 667,00	2 017,07			0,00	HRS	
Pražská 82	V1707270	Chlumec nad Cidlinou	1x 110 l	104		4 633,00	5 605,93	1x 240 l	24	1 963,00	2 375,23			0,00	HRS/FCC-plasty	
Školská 333		Nechanice	popel	1x 110 l	60	1.10.-30.4.	3 978,00	4 813,38			0,00			0,00	FCC	
Pospíšilova 1103	2103540	Hradec Králové	1x 240 l	104		7 119,00	8 613,99	1x 240 l	104	6 309,00	7 633,89			0,00	HRS	
Al. Jiráskova 545	2104630	Nový Bydžov	2x 110 l	104		12 452,00	15 066,92				0,00			0,00	FCC	
Gočárovova třída 1653	2104795	Hradec Králové	1x 1 100 l	104		25 813,00	31 233,73	1x 1 100 l	52	12 342,00	14 933,82			0,00	HRS	
Palackého 17	1507634	Smiřice	1x 110 l	104		5 348,00	6 471,08	1x 240 l	52	4 820,00	5 832,20			0,00	MP	
Zižkova 850	1507670	Třebechovice pod Orebem	1x 110 l	104		5 348,00	6 471,08	1x 240 l	24	2 302,00	2 785,42			0,00	MP	
<b>Územní odbor Jičín</b>																
Balbinova 24	2100869	Jičín	2x 1 100 l	104		77 500,00	93 775,00	1x 1 100 l	104	40 273,00	48 730,33			0,00	SKS	
			1x 1 100 l	52		26 631,00	32 223,51				0,00			0,00	SKS	
Nám. Jiřího z Poděbrad 158		Hořice	1x 110 l	104		5 348,00	6 471,08	1x 240 l	24	2 302,00	2 785,42			0,00	MP	
Tomáše Svobody 106		Kopidlno	1x 110 l	104		5 182,00	6 270,22	1x 240 l	24	3 260,00	3 944,60			0,00	SKS	
Mladoboleslavská 329		Sobotka	1x 110 l	52		3 409,00	4 124,89	1x 240 l	24	3 260,00	3 944,60			0,00	SKS	
Dukelské nám. 37		Nová Paka	1x 110 l	104		5 308,00	6 422,68	1x 240 l	24	3 260,00	3 944,60			0,00	SKS	
<b>Územní odbor Náchod</b>																
Husovo náměstí 698		Náchod	1x 1 100 l	104		28 496,00	34 480,16	1x 1 100 l	24	9 840,00	11 906,40			0,00	MP	
Bohuslavice sklady		Bohuslavice nad Metují	2x 110 l	104		11 320,00	13 697,20				0,00			0,00	MP	
Masarykova 248		Broumov	2x 110 l	104		11 320,00	13 697,20	1x 240 l	24	2 302,00	2 785,42	1x 110 l	24	3 132,00	3 789,72	MP
Patrného 270		Jaroměř	1x 240 l	104		9 656,00	11 683,76	1x 240 l	24	2 302,00	2 785,42			0,00	MP	
Komenského 146		Nové Město nad Metují	1x 110 l	104		5 660,00	6 848,60	1x 240 l	24	2 302,00	2 785,42			0,00	MP	
Pihovská 1176		Náchod	1x 1 100 l	52		15 496,00	18 750,16	1x 240 l	24	2 302,00	2 785,42			0,00	MP	
Prokopa Velikého 639		Náchod	1x 1 100 l	52		15 496,00	18 750,16				0,00			0,00	MP	
U Cihelny 1839		Náchod	2x 110 l	104		11 320,00	13 697,20	1x 240 l	24	2 302,00	2 785,42			0,00	MP	
U Opatrovny 87		Police nad Metují	1x 110 l	104		5 660,00	6 848,60	1x 240 l	24	2 302,00	2 785,42			0,00	MP	
17. listopadu 542		Červený Kostelec	1x 110 l	52		2 720,00	3 291,20	1x 240 l	24	2 302,00	2 785,42			0,00	TT	
Pivovarská 54		Česká Skalice	2x 110 l	104		11 320,00	13 697,20	1x 240 l	24	2 302,00	2 785,42			0,00	MP	
Jiráskova 169		Hronov	2x 110 l	104		11 320,00	13 697,20	1x 240 l	24	2 302,00	2 785,42			0,00	MP	
Zámecká 22		Teplice nad Metují	1x 110 l	104		5 660,00	6 848,60	1x 240 l	24	2 302,00	2 785,42			0,00	MP	



Územní odbor Rychnov nad Kněžnou

Palackého 1360		Rychnov nad Kněžnou	1x	1100 l	104		28 496,00	34 480,16	1x	1 100 l	52	16 860,00	20 400,60				0,00	MP	
			1x	1100 l	24		8 996,00	10 885,16					0,00				0,00	MP	
			1x	110 l	104		5 660,00	6 848,60					0,00	1x	110 l	24	3 132,00	3 789,72	MP
Rudé armády 3		Kostelec nad Orlicí	2x	110 l	104		11 320,00	13 697,20	1x	240 l	24	2 302,00	2 785,42				0,00	MP/EKOLA-plasty	
Tyršova 600		Opočno	1x	110 l	104		5 660,00	6 848,60	1x	240 l	24	2 302,00	2 785,42				0,00	MP	
		popel	3x	110 l	60	1.10.-30.4.	10 116,00	12 240,36					0,00				0,00	MP	
Deštné v O. h. 131		Deštné v O.H.	1x	110 l	60	1.10.-30.4.	3 372,00	4 080,12					0,00				0,00	MP	
Šubertovo nám. 516		Dobruška	1x	240 l	52		5 288,00	6 398,48	1x	240 l	24	2 302,00	2 785,42				0,00	MP	
Nám. TGM 4	2107060	OOP Rokytnice	1x	110 l	52		2 720,00	3 291,20	1x	240 l	24	2 316,00	2 802,36				0,00	EKOLA	
Mírové náměstí 232		Týniště nad Orlicí	1x	110 l	104		5 997,00	7 256,37	1x	240 l	24	2 316,00	2 802,36				0,00	ODEKO	

Územní odbor Trutnov

Roty Nazdar 495, 496, 497		Trutnov	3x	1 100 l	52		44 297,00	53 599,37	2x	1 100 l	24	18 776,00	22 718,96	1x	110 l	24	3 132,00	3 789,72	TT
Horská 520		Hostinné	2x	110 l	52		5 345,00	6 467,45	1x	240 l	24	2 391,00	2 893,11				0,00	TT	
Lázeňská 215		Svoboda nad Úpou	2x	110 l	52		5 345,00	6 467,45	1x	240 l	24	2 391,00	2 893,11				0,00	TT	
Slavičí 610, 611		Trutnov	1x	1 100 l	52		14 765,00	17 865,65	1x	240 l	24	2 391,00	2 893,11				0,00	TT	
Zámecká 2		Vrchlabí	1x	240 l	104		8 784,00	10 628,64	1x	240 l	24	2 391,00	2 893,11				0,00	TT	
J. A. Komenského 71		Žacléř	2x	110 l	52		5 345,00	6 467,45	1x	240 l	24	2 391,00	2 893,11				0,00	TT	
Regnerova 265		Úpice	1x	110 l	104		5 345,00	6 467,45	1x	240 l	24	2 391,00	2 893,11				0,00	TT	
Bedřichov 53		Špindlerův Mlýn	1x	110 l	104		5 106,00	6 178,26	1x	240 l	24	2 391,00	2 893,11				0,00	TT	
Velká Úpa 164		Pec pod Sněžkou	2x	110 l	52		5 345,00	6 467,45	1x	240 l	24	2 391,00	2 893,11				0,00	TT	
Horská 78		Trutnov	1x	1 100 l	104		26 297,00	31 819,37	1x	1 100 l	52	16 567,00	20 046,07				0,00	TT	
Legionářská 1234		Dvůr Králové	1x	240 l	104		8 784,00	10 628,64	1x	240 l	24	2 391,00	2 893,11				0,00	TT	

954 514,00 1 154 961,94

352 474,00 426 493,54

25 497,00 30 851,37

Cena celkem (trvání smlouvy):

\* vysvětlivka

počet svozů 104 tj. 1x za 7 dnů

počet svozů 52 tj. 1x za 14 dnů

počet svozů 60/64 - tj. 1x týdně v uvedeném období

počet svozů 24 tj. 1x měsíčně

\*\* Cena v Kč (bez DPH, s DPH) - je uvedena včetně pronájmu nádob

\*\*\* Zhotovitel konkrétního stanoviště

MP - Marius Pedersen a.s.

FCC - FCC Česká republika s.r.o.

HRS - Hradecké služby a.s.

SOP - SOP a.s.

SKS - Severočeské komunální služby s.r.o.

EKOLA - EKOLA České Libchavy s.r.o.

TT - Transport Trutnov s.r.o.

ODEKO - ODEKO s.r.o.

Zadavatel si po dobu trvání smlouvy vyhrazuje právo na změnu - navýšení/snížení:

1. počtu svozových míst
2. počtu nádob určených na svoz odpadu, včetně změny jejich objemu
3. počtu svozů

Datum: 5. února 2019

Razítko:

Podpis osoby oprávněné jednat jménem či za uchazeče:

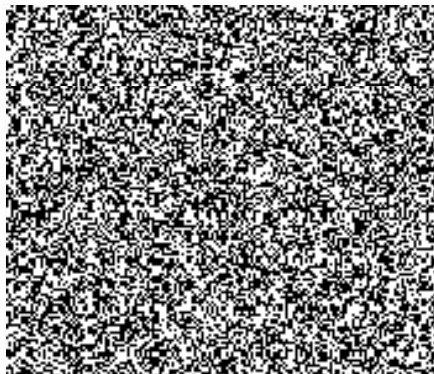

Stavba: 02/2 194920  
 500 03 - Hradecké služby  
 D.Č.: 02/2 194920  
 -25-