

## VÝKAZ DOSAVADNÍHO A NOVÉHO STAVU ÚDAJŮ KATASTRU NEMOVITOSTÍ

Dosavadní stav				Nový stav										
Označení pozemku parc. číslem	Výměra parcely		Druh pozemku Způsob využití	Označení pozemku parc. číslem	Výměra parcely		Druh pozemku Způsob využití	Typ stavby Způsob využití	Způsob určení výměr	Porovnávané stavení evidence právních vztahů				
	ha	m²			ha	m²				Díl přechází z pozemku označeného v katastru nemovitostí	Číslo listu vlastnictví	Výměra dílu		Označení dílu
						ha	m²							
134	1	30,45	ostatní plocha silnice	134/1	1	30,29	ostatní plocha silnice		0	134	18	1	30	29
				134/2	1	16	ostatní plocha jiná plocha		0	134	18			16
	1	30,45			1	30,45								

### Seznam souřadnic (S-JTSK) Souřadnice pro zápis do KN

Č. bodu	Y	X	kód kv.	Poznámka
140-43	554058.52	1097564.24	3	kolík
24	554058.80	1097561.84	8	hrana
25	554056.21	1097562.15	3	hrana
26	554057.01	1097554.83	3	hrana
27	554059.42	1097556.47	8	hrana
28	554059.31	1097557.46	8	hrana
29	554065.24	1097502.99	8	hrana

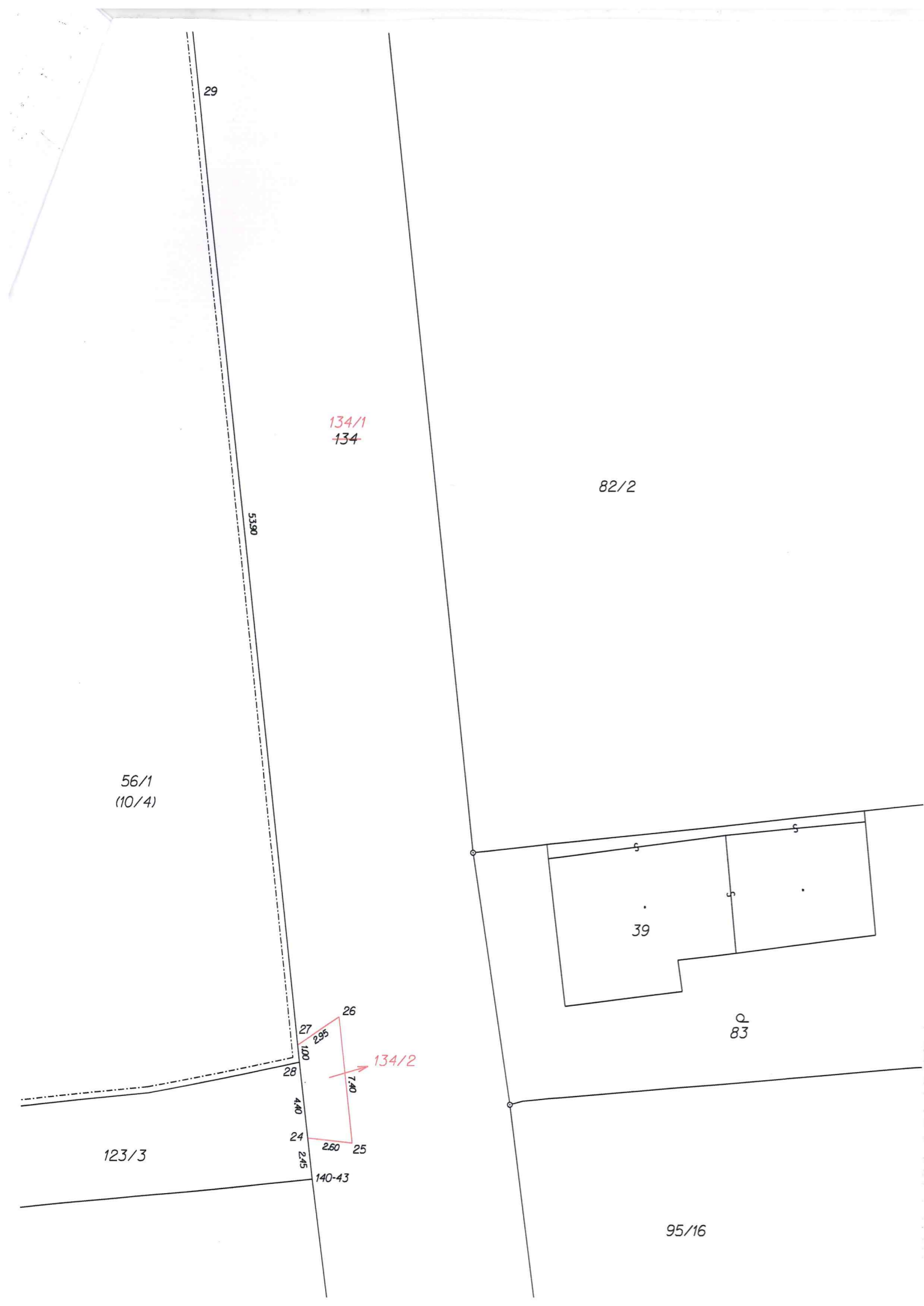

GEOMETRICKÝ PLÁN pro rozdělení pozemku	Geometrický plán ověřil úředně oprávněný zeměměřický inženýr:	Stejnopis ověřil úředně oprávněný zeměměřický inženýr:
	Jméno, příjmení: <i>Ing. Zuzana Tomečková</i>	Jméno, příjmení: <i>Ing. Zuzana Tomečková</i>
	Číslo položky seznamu úředně oprávněných zeměměřických inženýrů: <i>2628/2013</i>	Číslo položky seznamu úředně oprávněných zeměměřických inženýrů: <i>2628/2013</i>
	Dne: <i>16.1.2018</i> Číslo: <i>10/2018</i>	Dne: <i>30.1.2018</i> Číslo: <i>509/2018</i>
	Náležitosti a přesnosti odpovídá právním předpisům.	Tento stejnopis odpovídá geometrickému plánu v elektronické podobě uloženému v dokumentaci katastrálního úřadu.
Vyhotovitel: <i>Ing. Roman Měsl Čechova 13, Přerov 750 02 IČ: 75377349, tel: 604772346 geodet.olomouc@centrum.cz</i>	Katastrální úřad souhlasí s číslováním parcel.	Ověření stejnopisu geometrického plánu v listinné podobě.
Číslo plánu: <i>164-48b/2017</i>	KÚ pro Olomoucký kraj KP Olomouc Ing. Jitka Kylarová PGP-136/2018-805 2018.01.29 08:34:27 CET	
Okres: <i>Olomouc</i>		
Obec: <i>Uničov</i>		
Kat. území: <i>Nová Dědina u Uničova</i>		
Mapový list: <i>Zábřeh 1-8/34</i>		
Dosavadním vlastníkům pozemků byla poskytnuta možnost seznámit se v terénu s průběhem navrhovaných nových hranic, které byly označeny předepsaným způsobem: <i>hranou cyklostezky</i>		

# VÝKAZ DOSAVADNÍHO A NOVÉHO STAVU ÚDAJŮ KATASTRU NEMOVITOSTÍ



Dosavadní stav				Nový stav										
Výměra parcely m <sup>2</sup>	Druh pozemku	Způsob využití	Označení pozemku parc. číslem	Výměra parcely		Druh pozemku	Typ stavby	Způsob využití	Způsob využití	Způsob určení výměry	Porovnání se stavem evidence právních vztahů			
				ha	m <sup>2</sup>						Díl přechází z pozemku označeného v katastru nemovitosti	Číslo listu vlastnictví	Výměra dílu	
52	91	ostatní plocha silnice	128/3	46	55	ostatní plocha silnice				0	128	18	46	55
			128/4	6	36	ostatní plocha jiná plocha				0	128	18	6	36
52	91			52	91									

## Seznam souřadnic (S-JTSK) Souřadnice pro zápis do KN

Č. bodu	Y	X	kód kv.	Poznámka
(764515) 510-850	553835.29	1096945.70	8	kolik
(764515) 510-874	553831.57	1096945.96	8	kolik
89-5	554039.93	1097321.79	8	beton
1	553832.93	1096945.87	8	hrana
2	553835.89	1096956.74	3	hrana
3	553838.19	1096964.58	3	hrana
4	553839.79	1096969.43	3	hrana
5	553843.31	1096978.44	3	hrana
6	553847.33	1096986.95	3	hrana
7	553851.95	1096995.66	3	hrana
8	553862.16	1097013.50	3	hrana
9	553872.50	1097031.52	3	hrana
10	553920.78	1097115.99	3	hrana
11	553917.30	1097118.02	3	hrana
12	553920.76	1097124.09	3	hrana
13	553924.30	1097122.21	3	hrana
14	553950.41	1097167.79	3	hrana
15	553963.93	1097191.43	3	hrana
16	553974.24	1097209.31	3	hrana
17	553984.19	1097226.54	3	hrana
18	553998.96	1097252.33	3	hrana
19	554035.29	1097315.72	3	hrana
20	554033.72	1097316.60	3	hrana
21	554031.48	1097315.66	3	hrana
22	554036.27	1097323.91	3	hrana

<b>GEOMETRICKÝ PLÁN pro</b> rozdělení pozemku	Geometrický plán ověřil/úředně oprávněný zeměměřický inženýr:		Stejnopis ověřil/úředně oprávněný zeměměřický inženýr:	
	Jméno, příjmení: <i>Ing. Zuzana Tomečková</i>		Jméno, příjmení: <i>Ing. Zuzana Tomečková</i>	
	Číslo položky seznamu úředně oprávněných zeměměřických inženýrů: <i>2628/2013</i>		Číslo položky seznamu úředně oprávněných zeměměřických inženýrů: <i>2628/2013</i>	
	Dne: <i>8.2.2018</i> Číslo: <i>11/2018</i>		Dne: <i>19.2.2018</i> Číslo: <i>515/2018</i>	
Náležitosti a přesnosti odpovídá právním předpisům.		Tento stejnopis odpovídá geometrickému plánu v elektronické podobě uloženému v dokumentaci katastrálního úřadu.		
Vyhovitel: <i>Ing. Roman Měsl</i> <i>Čechova 13, Přerov 750 02</i> <i>IČ: 75377349, tel: 604772346</i> <i>geodel.olomouc@centrum.cz</i>		Katastrální úřad souhlasí s očíslováním parcel.		
Číslo plánu: <i>165-12/2018</i> Okres: <i>Olomouc</i> Obec: <i>Uničov</i> Kat. území: <i>Nová Dědina u Uničova</i> Mapový list: <i>Zábřeh 1:8/14,32</i>		Ověření stejnopisu geometrického plánu v listinné podobě.		
Dosavadním vlastníkům pozemků byla poskytnuta možnost seznámit se v terénu s průběhem navrhovaných nových hranic, které byly označeny předepsaným způsobem: <i>hranou</i>				

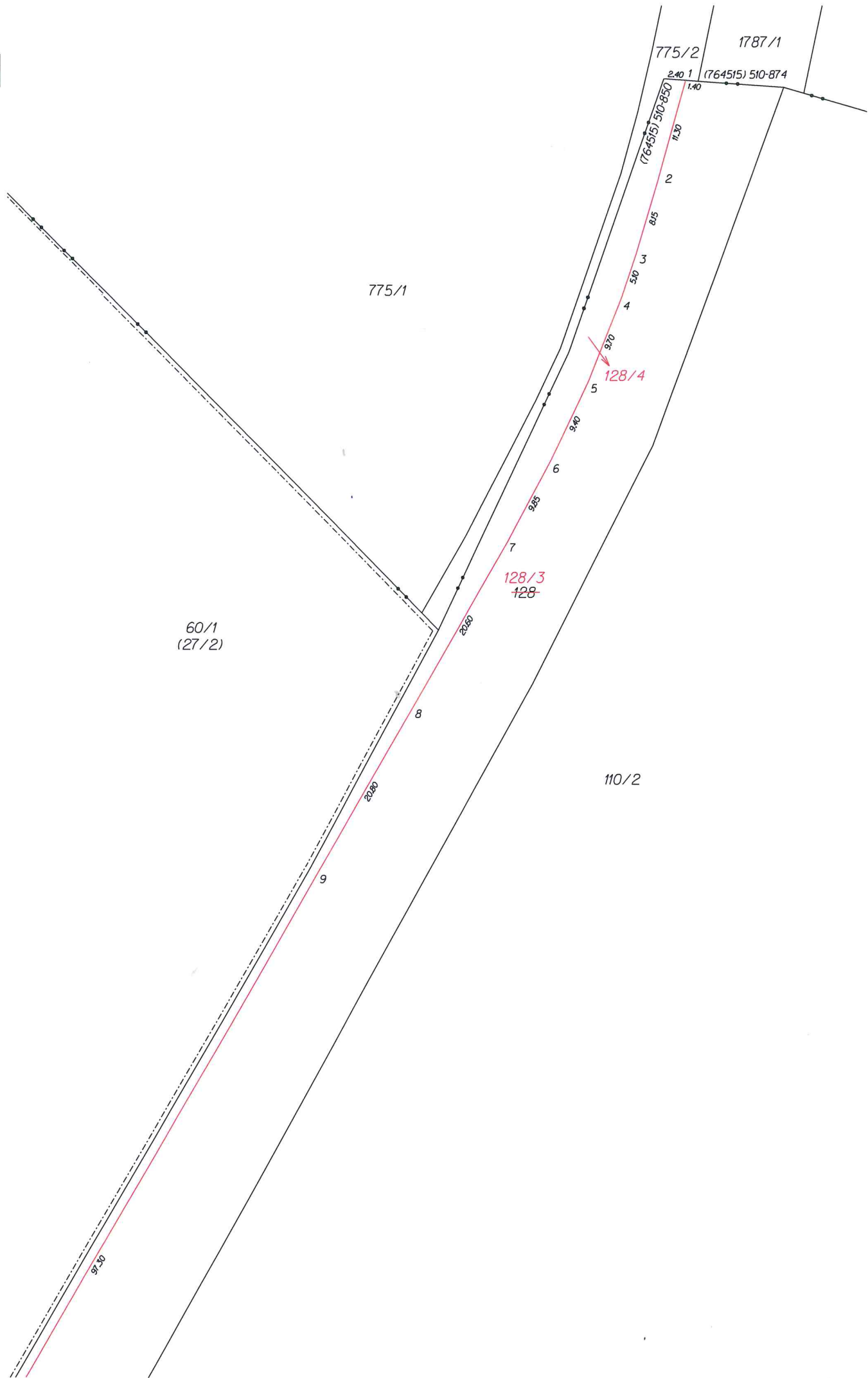

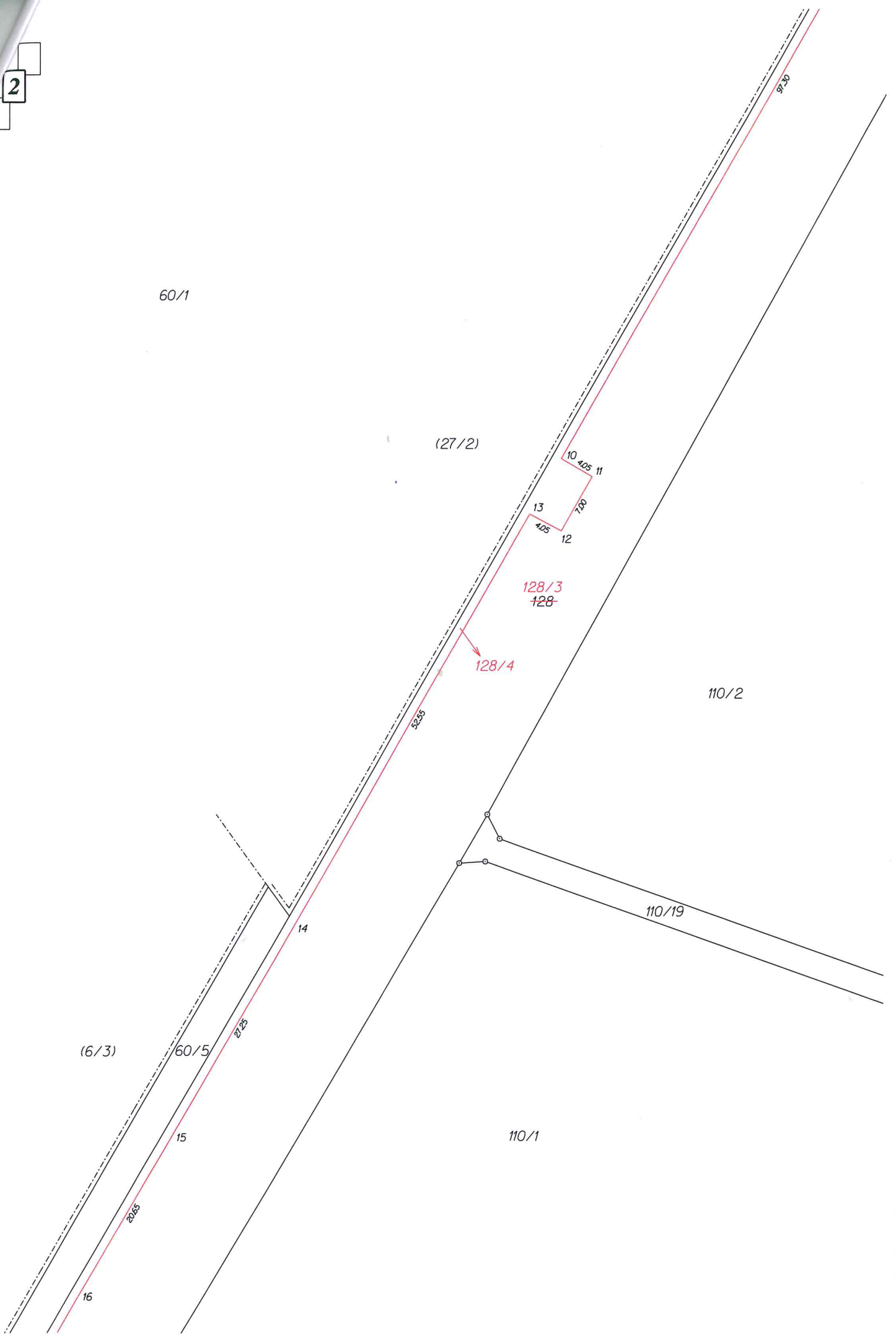



3

60/1  
(6/3)

60/2

110/1

127

132/1 →

57/1

19 2.85 21  
1.80 20  
89.5 9.35  
4.25 22

128/3  
128

128/4

7.305

60/5

18

23.75

17

89.90

16

20.65

