



EVROPSKÁ UNIE
Evropský fond pro regionální rozvoj
Integrovaný regionální operační program



MINISTERSTVO
PRO MÍSTNÍ
ROZVOJ ČR

Datum, podpis oprávněné osoby: 31.01.2018

Datum, potvrzení převzetí podatelny objednatele:

Jana Krýsová
prokurista



103ppr
la

Krycí list ZBV

Název a evidenční číslo Stavby: "II/329 Plaňany, obchvat"

Číslo SO/PS /

Číslo ZBV:

Název stavebního objektu/provozního souboru (SO/PS):

/ číslo Změny SO/PS:

5**Chodníky, II. etapa****101.1 / 1**

Objednatel č. 1: Středočeský kraj
 Zborovská 11, 150 21 Praha 5
 IČ: 70891095

Objednatel č. 2: Městys Plaňany
 Tyršova 72, 281 04 Plaňany
 IČ: 00235636

Zhotovitel: BÖGL a KRÝSL, k.s.
 Renoirova 1051/2a, 152 00 Praha 5
 IČ: 26374919

Rekapitulace ZBV č. 5 dle Skupin 1, 2, 3, 4, 5

část ZBV č.	Cena navrhovaných Změn záporných	Cena navrhovaných Změn kladných	Cena navrhovaných Změn záporných a Změn kladných celkem
5.1	0,00	0,00	0,00

část ZBV č.	Cena navrhovaných Změn záporných	Cena navrhovaných Změn kladných	Cena navrhovaných Změn záporných a Změn kladných celkem
5.2	0,00	0,00	0,00

část ZBV č.	Cena navrhovaných Změn záporných	Cena navrhovaných Změn kladných	Cena navrhovaných Změn záporných a Změn kladných celkem
5.3	0,00	14 467,12	14 467,12

část ZBV č.	Cena navrhovaných Změn záporných	Cena navrhovaných Změn kladných	Cena navrhovaných Změn záporných a Změn kladných celkem
5.4	0,00	0,00	0,00

část ZBV č.	Cena navrhovaných Změn záporných	Cena navrhovaných Změn kladných	Cena navrhovaných Změn záporných a Změn kladných celkem
5.5	0,00	0,00	0,00

Suma ZBV č.	Cena navrhovaných Změn záporných	Cena navrhovaných Změn kladných	Cena navrhovaných Změn záporných a Změn kladných celkem
5	0,00	14 467,12	14 467,12

Části ZBV se číslují číslem ZBV, za kterým je tečka a index udávající číslo Skupiny.
 Stejný systém číslování se používá pro jednotlivé Evidenční nebo Změnové listy
 a pro Rozpis ocenění změn položek.

ZBV - krycí list

Číslo paré:

Změnový list

Název a evidenční číslo Stavby: "II/329 Plaňany, obchvat"		Číslo SO/PS / / číslo Změny SO/PS: SO 101.1 / 1.3	Číslo ZBV: 5
Název stavebního objektu/provozního souboru (SO/PS): Chodníky, II. etapa			
Strany smlouvy o dílo č. S-0808/DOP/2017 resp. 25-XXIII/2017 na realizaci uvedené Stavby uzavřené dne 23.05.2017 (dále jen Smlouva): Objednatel č.1: Středočeský kraj, Zborovská 11, 150 21 Praha 5 Objednatel č.2: Městys Plaňany, Tyršova 72, 281 04 Plaňany Zhotovitel: BÖGL a KRÝSL, k.s., Renoirova 1051/2a, 152 00 Praha 5			
Přílohy Změnového listu:		Paré č.	Příjemce
1. Krycí list	1 počet listů	1,2	Objednatel
2. Změnový list	1 počet listů	3	Zhotovitel
3. Zápis o projednání ocenění soupisu prací	1 počet listů	4	Projektant
4. Rozpis ocenění Změn položek	1 počet listů	5	Stavební dozor
5. Přehled zařazení změn do skupin	1 počet listů	6	Regionální dotační kancelář
6. Přehled dalších dokladů	1 počet listů		
7. Další doklady	13 počet listů		
Iniciátor změny: Investor			
Popis a zdůvodnění Změny:			
Při realizaci stavebního objektu bylo nutno dořešit napojení chodníku u železničního přejezdu směrem k železniční stanici. V rámci realizační dokumentace bylo, dle požadavku investora, doprojektováno napojení chodníku od železničního přejezdu směrem k železniční stanici z důvodu zachování plynulé a jednotné chodecké trasy včetně hmatových úprav. Tato část chodníku je dle projektanta v objektu SO 101.1 Chodníky II. etapa. (Napojení chodníku se nachází přímo u železničního přejezdu).			
Tato změna vznikla z nepředvídaných důvodů v průběhu provádění prací. Jedná se o Změnu nepodstatnou, nepředvídanou, která je tak podle § 5, odst. 1, písm.c) resp. § 10 Směrnice R-SM-36 Krajské správy a údržby silnic Středočeského kraje (účinnost od 29.5.2017) upřesňující provádění změn závazků dle zákona č. 134/2016 Sb., o zadávání veřejných zakázek zařazena do Skupiny 3. Zároveň se jedná o práce, které nemění celkovou povahu veřejné zakázky. Z hlediska Zákona o zadávání veřejných zakázek č. 134/2016 Sb. Změna nepředstavuje vznik podstatné změny závazku a dle § 222, odst. 6 se jedná o změnu nepředvídanou.			
Údaje v Kč bez DPH:			
Cena navrhovaných Změn záporných	Cena navrhovaných Změn kladných	Cena navrhovaných Změn záporných a Změn kladných celkem	Součet absolutních hodnot Změn kladných a Změn záporných
0,00	14 467,12	14 467,12	14 467,12
Podpis vyjadřuje souhlas se Změnou:			
Zhotovitel (stavbyvedoucí)	jméno	Vojtěch Hvězda	datum
Projektant (autorský dozor)	jméno	Ing. Martin Vašák	datum
Stavební dozor	jméno	Ing. Miroslav Tožička	datum
Supervize	jméno		datum
Zástupce Objednatel:	jméno	Bc. Zdeněk Dvořák	datum
Objednatel a Zhotovitel se dohodli, že u tohoto SO/PS, který je součástí uvedené Stavby, budou provedeny Změny, jež jsou podrobně popsány, zdůvodněny, dokladovány a oceněny v dokumentaci této Změny. Smluvní strany shodně prohlašují, že Změny dle tohoto Změnového listu nejsou zlepšením dle čl. 13.2 Smluvních podmínek. Tento Změnový list představuje dodatek Smlouvy. Smlouva se mění v rozsahu upraveném v tomto Změnovém listu. V ostatním zůstávají práva a povinnosti Objednatel a Zhotovitel sjednané ve Smlouvě nedotčeny. Na důkaz toho připojují příslušné osoby oprávněné jednat jménem nebo v zastoupení Objednatel a Zhotovitel své podpisy.			
Objednatel č.1 (Oprávněná osoba Objednatel)	jméno	Martin Herman	datum
Středočeský kraj			podpis
Objednatel č.2 (Oprávněná osoba Objednatel)	jméno	Mgr. Martin S. Charvát	datum
Městys Plaňany			podpis
Zhotovitel	jméno	Jana Krýslová	datum
		Ing. Michael Köppl	datum
			podpis

ZÁPIS

o projednání ocenění soupisu prací a ceny stavebního objektu/provozního souboru (SO/PS)
pro všechny skupiny - pro ZBV číslo: 5

Název Stavby: "II/329 Plaňany, obchvat"	
Číslo SO/PS / číslo Změny SO/PS:	101.1 / 1
Název stavebního objektu/provozního souboru (SO/PS): Chodníky, II. etapa	

Údaje v Kč bez DPH

Cena SO/PS dle Smlouvy
1 - zadat
252 659,22

Poznámka:

Cenu všech Změn záporných v předchozích Změnách na SO/PS a cenu navrhovaných Změn záporných na SO/PS je nutno zadávat se znaménkem mínus (-).

Cena SO/PS v předchozích ZBV:

Údaje v Kč bez DPH

	Cena všech Změn záporných v předchozích Změnách na SO/PS	Cena všech Změn kladných v předchozích Změnách na SO/PS	Cena SO/PS po všech předchozích Změnách	Rozdíl ceny SO/PS po všech předchozích Změnách a ve Smlouvě
2	3 - zadat	4 - zadat	5=1+3+4	6=5-1
stavební/montážní práce	0,00	0,00	252 659,22	0,00

Cena SO/PS v této ZBV a po této ZBV:

Údaje v Kč bez DPH

	Cena navrhovaných Změn záporných na SO/PS	Cena navrhovaných Změn kladných na SO/PS	Cena všech Změn kladných na SO/PS (předchozích a navrhovaných)	Cena všech Změn kladných na SO/PS k ceně SO/PS dle Smlouvy v %
7	8 - zadat	9 - zadat	10=4+9	11=10/1
stavební/montážní práce	0,00	14 467,12	14 467,12	5,73%

Cena SO/PS po této ZBV:

Údaje v Kč bez DPH

	Cena všech Změn záporných na SO/PS (předchozích a navrhovaných)	Cena SO/PS po této Změně	Rozdíl ceny SO/PS po této Změně oproti ceně SO/PS dle Smlouvy	Rozdíl ceny SO/PS po této Změně oproti ceně SO/PS dle Smlouvy v %
12	13=3+8	14=1+13+10	15=14-1	16=15/1
stavební/montážní práce	0,00	267 126,35	14 467,12	5,73%

Vyjádření (souhlasím x nesouhlasím), jméno, datum, podpis

Zhotovitel (stavbyvedoucí): Vojtěch Hvězda souhlasím

Projektant (autorský dozor): Ing. Martin Vašák souhlasím

Stavební dozor: Ing. Miroslav Tožička souhlasím

Zástupce Objednatele: Bc. Zdeněk Dvořák souhlasím

Mgr. Martin S. Charvát

Supervize

Zaměstnanec KSÚS SK
odpovědný za cenové
projednání Změny: Ing. Jan Fidler, DiS. souhlasím

Rozpis ocenění Změn položek - pro ZBV číslo: 5													
Evidenční číslo a název stavby: "II/329 Plaňany, obchvat"								ZMĚNA SOUPISU PRACÍ (SO/PS)					
Číslo a název SO/PS: SO 101.1 Chodníky, II. etapa								č. 1					
Číslo a název rozpočtu: SO 101.1 Chodníky, II. etapa								Skupina Změn: 3					
Poř. č. pol.	Kód položky	Název položky	m.j.	Množství ve Smlouvě	Množství ve Změně	Množství rozdílu	Cena za m.j. v Kč	Cena celkem ve Smlouvě v Kč	Změny záporné v Kč	Změny kladné v Kč	Cena celkem ve Změně v Kč	Rozdíl cen celkem v Kč	Podíl cen celkem v %
1	2	3	4	5,00	6,00	7,00	8,00	9,00	10,00	11,00	12,00	13,00	14
1	113106121	Rozebrání dlažeb komunikací pro pěší z betonových nebo kamenných dlaždic	m2	151,00	169,40	18,40	32,10	4 847,10	0,00	590,64	5 437,74	590,64	12,19%
2	113204111	Vytrhání obrub záhonových	m	205,00	212,00	7,00	31,70	6 498,50	0,00	221,90	6 720,40	221,90	3,41%
3	122201101	Odkopávky a prokopávky nezapaž.v hor. tř. 3 do 100 m3	m3	74,60	80,12	5,52	97,90	7 303,34	0,00	540,41	7 843,75	540,41	7,40%
4	162601101	Vodorovné přemístění do 4000 m výkopku z hor. tř. 1 až 4	m3	74,60	80,12	5,52	96,10	7 169,06	0,00	530,47	7 699,53	530,47	7,40%
5	171201201	Uložení sypaniny na skládky	m3	74,60	80,12	5,52	4,45	331,97	0,00	24,56	356,53	24,56	7,40%
6	171201211	Poplatek za uložení odpadu ze sypaniny na skládce (předběžná cena)	t	134,28	144,22	9,94	26,70	3 585,28	0,00	265,40	3 850,67	265,40	7,40%
7	564861111	Podklad ze šterkodrtě ŠD tl 200 mm	m2	373,00	391,40	18,40	102,00	38 046,00	0,00	1 876,80	39 922,80	1 876,80	4,93%
8	596211113	Kladení zámkové dlažby komunikací pro pěší tl 60 mm sk. A pl přes 300 m2 - chodník	m2	373,00	391,40	18,40	160,00	59 680,00	0,00	2 944,00	62 624,00	2 944,00	4,93%
9	592453080	dlažba OBDĚLNÍK 20 x 10 x 6 cm přírodní	m2	363,43	375,43	12,00	90,30	32 817,37	0,00	1 083,60	33 900,97	1 083,60	3,30%
10	592452670	dlažba OBDĚLNÍK pro nevidomé 20 x 10 x 6 cm okrová	m2	10,91	17,31	6,40	434,80	4 745,41	0,00	2 782,72	7 528,13	2 782,72	58,64%
12	916331112	Osazení zahradního obrubníku betonového do lože z betonu s boční opěrou	m	344,00	356,00	12,00	160,00	55 040,00	0,00	1 920,00	56 960,00	1 920,00	3,49%
13	592173030	obrubník betonový zahradní přírodní šedá ABO 6/20 50x5x20 cm	kus	701,76	725,76	24,00	22,20	15 579,07	0,00	532,80	16 111,87	532,80	3,42%
14	916991121	Lože pod obrubníky, z betonu prostého	m3	3,44	3,56	0,12	1 960,00	6 742,40	0,00	235,20	6 977,60	235,20	3,49%
15	997221561	Vodorovná doprava suti z kusových materiálů do 1 km	t	46,71	51,68	4,97	64,10	2 993,79	0,00	318,58	3 312,37	318,58	10,64%
16	997221569	Příplatek ZKD 1 km u vodorovné dopravy suti z kusových materiálů	t	158,33	175,19	16,86	0,09	14,25	0,00	1,52	15,77	1,52	10,65%
17	997221815	Poplatek za uložení beton.odpadu na skládce (předb.cena)	t	46,71	51,68	4,97	89,00	4 156,75	0,00	442,33	4 599,08	442,33	10,64%
18	998225111	Přesun hmot pro pozemní komunikace s krytem živičným	t	131,47	149,02	17,55	8,90	1 170,11	0,00	156,20	1 326,30	156,20	13,35%
		Celkem						250 720,39	0,00	14 467,12	265 187,51	14 467,12	5,77%

PŘEHLED ZAŘAZENÍ ZMĚN DO SKUPIN

Název a evidenční číslo Stavby: "II/329 Plaňany, obchvat"

1	Přijaté smluvní částka bez rezervy a DPH	30 850 000,00
2=1+18+19	Aktuální smluvní částka (cena stavby)	32 047 209,19
	Aktuální smluvní částka (cena stavby) včetně DPH	38 777 123,12
3=(2/1)*100	Procento změny Přijaté smluvní částky	103,88%
4=(25/1)*100	Sledování vyhrazených změn (Skupina 1)	0,00%
5=(26/1)*100	Sledování změny položek (Skupina 2)	0,00%
40=(19/1)*100	Sledování limitu 15 % pro podstatnou změnu pro Změny záporné dle § 14, odst. (5), písm. b)	1,03%

6=32+38	Suma Změn kladných a Změn záporných Skupiny 3 a Skupiny 4	992 659,49
7=9/1)*100	Sledování limitu 30 % - součet Skupiny 3 a Skupiny 4	3,22%
8=1*0,3	Zákonný limit 30 % pro Skupinu 3 a Skupinu 4	9 255 000,00

9=(32A/1)*100	Sledování limitu 50 % Skupina 3	5,27%
10=(36A/1)*100	Sledování limitu 50 % Skupina 4	0,00%
10A=32A+36A	Suma absolutních hodnot Změn kladných a Změn záporných pro Skupinu 3 a Skupinu 4	1 625 191,47
11=1*0,5	Zákonný limit 50 % pro Skupinu 3 a Skupinu 4	15 425 000,00

12=(37/1)*100	Sledování limitu 15 %	0,66%
13=37	Sledování limitu 149 224 000 Kč	204 849,70
14=(149224000-37	Zbývá do limitu	149 019 480,30

SO	ZBV č.	Název SO/PS / předmět Změny	Změny záporné (žadávat se znaménkem minus)	Změny kladné	Hodnota ZBV	- 1 - Vyhrazená změna (Doměrky)			- 2 - Záměna položek (Započítávání)			- 3 - Nepředvídanost				- 4 - Nezbytnost				- 5 - Změny do minimál			
						Změny záporné (žadávat se znaménkem minus)	Změny kladné	Suma Změn záporných a Změn kladných	Změny záporné (žadávat se znaménkem minus)	Změny kladné	Suma Změn záporných a Změn kladných	Změny záporné (žadávat se znaménkem minus)	Změny kladné	Procentní vyjádření Změny kladné	Suma Změn záporných a Změn kladných	Suma absolutních hodnot Změn kladných a Změn záporných	Změny záporné (žadávat se znaménkem minus)	Změny kladné	Procentní vyjádření Změny kladné	Suma Změn záporných a Změn kladných	Suma absolutních hodnot Změn kladných a Změn záporných	Změny do minimál (15% nebo limit 149 224 000 Kč)	Limit 95 %
15	17	18	19=23+26+29+33	20=24+27+30+34+37+39	21=19+20	23	24	25=23+24	26	27	28=26+27	29	30	31=(30/1)*100	32=29+30	32A=ABS(29)+30	33	34	35=(34/1)*100	36=33+34	36A=ABS(33)+34	37	38=(37/1)*100
		II/329 Plaňany, obchvat	- 316 265,99	1 613 475,18	1 197 209,19	0,00	0,00	0,00	0,00	0,00	0,00	- 316 265,99	1 308 928,48	4,24%	992 659,49	1 625 191,47	0,00	0,00	0,00%	0,50	0,00	204 849,70	0,66%
101	1	Komunikace I. etapa / Kácelní, sejmuli a ošetření omnice	- 51 792,00	772 057,00	720 265,00			0,00			0,00	- 51 792,00	567 507,30	1,94%	515 715,30	619 299,30			0,00%	0,00	0,00	204 849,70	0,66%
201	2	Most ev.č. PLAN-1, II. etapa / Změny mostních závěrů, sanace opěr	- 264 473,99	826 419,72	361 945,73			0,00			0,00	- 264 473,99	826 419,72	2,03%	361 945,73	600 993,71			0,00%	0,00	0,00		0,00%
202	3	Most ev.č. PLAN-2, II. etapa / Zvětšení rozsahu bourání	0,00	114 998,46	114 998,46			0,00			0,00	0,00	114 998,46	0,37%	114 998,46	114 998,46			0,00%	0,00	0,00		0,00%
			0,00	0,00	0,00			0,00			0,00			0,00%	0,00	0,00			0,00%	0,00	0,00		0,00%
			0,00	0,00	0,00			0,00			0,00			0,00%	0,00	0,00			0,00%	0,00	0,00		0,00%
			0,00	0,00	0,00			0,00			0,00			0,00%	0,00	0,00			0,00%	0,00	0,00		0,00%
			0,00	0,00	0,00			0,00			0,00			0,00%	0,00	0,00			0,00%	0,00	0,00		0,00%
			0,00	0,00	0,00			0,00			0,00			0,00%	0,00	0,00			0,00%	0,00	0,00		0,00%
			0,00	0,00	0,00			0,00			0,00			0,00%	0,00	0,00			0,00%	0,00	0,00		0,00%
			0,00	0,00	0,00			0,00			0,00			0,00%	0,00	0,00			0,00%	0,00	0,00		0,00%
			0,00	0,00	0,00			0,00			0,00			0,00%	0,00	0,00			0,00%	0,00	0,00		0,00%
			0,00	0,00	0,00			0,00			0,00			0,00%	0,00	0,00			0,00%	0,00	0,00		0,00%
			0,00	0,00	0,00			0,00			0,00			0,00%	0,00	0,00			0,00%	0,00	0,00		0,00%
			0,00	0,00	0,00			0,00			0,00			0,00%	0,00	0,00			0,00%	0,00	0,00		0,00%
			0,00	0,00	0,00			0,00			0,00			0,00%	0,00	0,00			0,00%	0,00	0,00		0,00%
			0,00	0,00	0,00			0,00			0,00			0,00%	0,00	0,00			0,00%	0,00	0,00		0,00%
			0,00	0,00	0,00			0,00			0,00			0,00%	0,00	0,00			0,00%	0,00	0,00		0,00%
			0,00	0,00	0,00			0,00			0,00			0,00%	0,00	0,00			0,00%	0,00	0,00		0,00%
			0,00	0,00	0,00			0,00			0,00			0,00%	0,00	0,00			0,00%	0,00	0,00		0,00%
			0,00	0,00	0,00			0,00			0,00			0,00%	0,00	0,00			0,00%	0,00	0,00		0,00%
			0,00	0,00	0,00			0,00			0,00			0,00%	0,00	0,00			0,00%	0,00	0,00		0,00%
			0,00	0,00	0,00			0,00			0,00			0,00%	0,00	0,00			0,00%	0,00	0,00		0,00%
			0,00	0,00	0,00			0,00			0,00			0,00%	0,00	0,00			0,00%	0,00	0,00		0,00%

Poznámka: Formulář má informační charakter a zobrazuje stav k datu předložení Změnového listu.

Přehled dalších dokladů

Číslo ZBV:	5
Název a evidenční číslo stavby:	"II/329 Plaňany, obchvat"
Název stavebního objektu / provozního souboru (SO/PS):	Chodníky, II. etapa
Číslo SO/PS / číslo změny SO/PS:	SO 101.1/1

Doklad	Součást dokumentace ZBV	
	ANO (počet listů)	NE - Uloženo
Rozpis ocenění změn položek SO 101.1 II.etapa	1	
Zápis ze stavebního deníku	1	
RDS výkres hmatových úprav	6	
Fotodokumentace	1	
Vyjádření autorského dozoru z 19. 3. 2018	1	
Vyjádření technického dozoru z 21. 3. 2018	1	
Formulář pro ohlášení změny SO 101.1	2	
počet listů celkem	13	

Rozpis ocenění Změn položek - pro ZBV číslo: 5													
Evidenční číslo a název stavby: "II/329 Plaňany, obchvat" Číslo a název SO/PS: SO 101.1 Chodníky, II. etapa Číslo a název rozpočtu: SO 101.1 Chodníky, II. etapa								ZMĚNA SOUPISU PRACÍ (SO/PS) č. 1					
Skupina Změn: 3													
Poř. č. pol.	Kód položky	Název položky	m.j.	Množství ve Smlouvě	Množství ve Změně	Množství rozdílu	Cena za m.j. v Kč	Cena celkem ve Smlouvě v Kč	Změny záporné v Kč	Změny kladné v Kč	Cena celkem ve Změně v Kč	Rozdíl cen celkem v Kč	Podíl cen celkem v %
1	2	3	4	5,00	6,00	7,00	8,00	9,00	10	11	12	13	14
1	113106121	Rozebrání dlažeb komunikací pro pěší z betonových nebo kamenných dlaždic $4,6 \times 3 + 2 \times 2,3 = 18,4 \text{ m}^2$	m ²	151,00	169,40	18,40	32,10	4 847,10	0,00	590,64	5 437,74	590,64	0,12
2	113204111	Vytrhání obrub z áhonových 7	m	205,00	212,00	7,00	31,70	6 498,50	0,00	221,90	6 720,40	221,90	0,03
3	122201101	Odkopávky a prokopávky nezapaž.v hor. tř. 3 do 100 m3 $18,4 \times 0,3 = 5,52 \text{ m}^3$	m ³	74,60	80,12	5,52	97,90	7 303,34	0,00	540,41	7 843,75	540,41	0,07
4	162601101	Vodorovné přemístění do 4000 m výkopku z hor. tř. 1 až 4 $18,4 \times 0,3 = 5,52 \text{ m}^3$	m ³	74,60	80,12	5,52	96,10	7 169,06	0,00	530,47	7 699,53	530,47	0,07
5	171201201	Uložení sypaniny na skládky $18,4 \times 0,3 = 5,52 \text{ m}^3$	m ³	74,60	80,12	5,52	4,45	331,97	0,00	24,56	356,53	24,56	0,07
6	171201211	Poplatek za uložení odpadu ze sypaniny na skládce (předběžná cena) $18,4 \times 0,3 \times 1,8 = 9,94 \text{ t}$	t	134,28	144,22	9,94	26,70	3 585,28	0,00	265,40	3 850,67	265,40	0,07
7	564861111	Podklad ze štěrkodrtě ŠD tl 200 mm $4,6 \times 3 + 2 \times 2,3 = 18,4 \text{ m}^2$	m ²	373,00	391,40	18,40	102,00	38 046,00	0,00	1 876,80	39 922,80	1 876,80	0,05
8	596211113	Kladení zámkové dlažby komunikací pro pěší tl 60 mm sk. A pl přes 300 m ² - chodník $4,6 \times 3 + 2 \times 2,3 = 18,4 \text{ m}^2$	m ²	373,00	391,40	18,40	160,00	59 680,00	0,00	2 944,00	62 624,00	2 944,00	0,05
9	592453080	dlažba OBDĚLNÍK 20 x 10 x 6 cm přírodní $18,4 - 6,40 = 12 \text{ m}^2$	m ²	363,43	375,43	12,00	90,30	32 817,37	0,00	1 083,60	33 900,97	1 083,60	0,03
10	592452670	dlažba OBDĚLNÍK pro nevidomé 20 x 10 x 6 cm okrová $8 \times 0,4 + 2 \times 0,8 + 2 \times 0,8 = 6,40 \text{ m}^2$	m ²	10,91	17,31	6,40	434,80	4 745,41	0,00	2 782,72	7 528,13	2 782,72	0,59
11	592452680	dlažba OBDĚLNÍK 20 x 10 x 6 cm červená (kontrastní pás AZ)	m ²	6,12	6,12	0,00	316,80	1 938,82	0,00	0,00	1 938,82	0,00	0,00
12	916331112	Osazení zahradního obrubníku betonového do lože z betonu s boční opěrou 12	m	344,00	356,00	12,00	160,00	55 040,00	0,00	1 920,00	56 960,00	1 920,00	0,03
13	592173030	obrubník betonový zahradní přírodní šedá ABO 6/20 50x5x20 cm 24	kus	701,76	725,76	24,00	22,20	15 579,07	0,00	532,80	16 111,87	532,80	0,03
14	916991121	Lože pod obrubníky, z betonu prostého $12 \times 0,2 \times 0,05 = 0,12 \text{ m}^3$	m ³	3,44	3,56	0,12	1 960,00	6 742,40	0,00	235,20	6 977,60	235,20	0,03
15	997221561	Vodorovná doprava suti z kusových materiálů do 1 km 4,97	t	46,71	51,68	4,97	64,10	2 993,79	0,00	318,58	3 312,37	318,58	0,11
16	997221569	Příplatek ZKD 1 km u vodorovné dopravy suti z kusových materiálů 16,86	t	158,33	175,19	16,86	0,09	14,25	0,00	1,52	15,77	1,52	0,11
17	997221815	Poplatek za uložení beton.odpadu na skládce (předb.cena) 4,97	t	46,71	51,68	4,97	89,00	4 156,75	0,00	442,33	4 599,08	442,33	0,11
18	998225111	Přesun hmot pro pozemní komunikace s krytem živičným 17,55	t	131,47	149,02	17,55	8,90	1 170,11	0,00	156,20	1 326,30	156,20	0,13
						0,00		0,00	0,00	0,00	0,00	0,00	0,00
		Celkem						252 659,22	0,00	14 467,12	267 126,35	14 467,12	

Firma: **BÖGL a KRÝSL s.r.o.**
.....
.....

Číslo deníku:

Evidenční čísla listů od **003646** do **003647**

STAVEBNÍ DENÍK

stavby **2/30**

číslo zakázky **7c**

Zaveden dne: **1. 12. 2010**

Vedl: **[Signature]**

IDENTIFIKAČNÍ ÚDAJE

21.4.2017

	Firma, sídlo, telefon	Osobní e-mail, telefon
Zhotovitel IČ		
Stavebník		
Projektant STP+VPS		

Osoby oprávněné k záznamům do stavebního deníku

	Jméno, příjmení, telefon	
Stavbyvedoucí Rozsah oprávnění a odpovědnosti		
Technický dozor stavebníka		
Auditorované osoby		
Osoby ověřené inspektorem		
Adresykové dozory projektanta		
Koordinátor BCZ		
(další osoby oprávněné k záznamům do deníku)		

2. PR. ZHODNOTĚTE: SO LOZ - MOST EVĚ PAVU-2
 PŘI KONSTRUKCI MOSTU EVĚ. PAVU-2 BYLA OPRAVA PŮV. ZHODNĚNÍ
 VÝRADEK HODNĚJŠÍ KONSTRUKCE. NOVA KONSTRUKCE, DVĚ
 JEDNÉ ŽIVY VĚŠÍ TLAVĚN, O 0,20m, TĚMÉŘ
 KLIČENY BYLA HLUBOKÝ VĚŠÍM OSMAN, BYLA O 0,20m VĚŠÍ
 TĚM DOBROU A VEŠŠÍM OSMAN PŮV. O 18,00m², VALE PŮV. PŮV.
 PŮV. PŮV. A NOVA KONSTRUKCE BYLA OSMAN, VĚŠÍ
 VĚŠÍ KONSTRUKCE DO VĚŠÍ HLUBOKÝ O 1,15m, TĚMÉŘ VĚŠÍ
 TLAVĚN, SACHNĚNÍ KLIČEN, NEJ. 2.10m, PŮV. PŮV. PŮV.
 PŘEDPŮV. PŮV. PŮV. BYLA O, 0,64m, VALE PŮV. 2.
 HODNĚNÍ KONSTRUKCE KONSTRUKCE PŮV. PŮV. PŮV. PŮV.
 KONSTRUKCE, TLAVĚN, VALE, BYLA PŮV. PŮV. PŮV. PŮV.
 A KONSTRUKCE PŮV. PŮV. PŮV. PŮV. PŮV. PŮV.
 KONSTRUKCE V PŮV. PŮV. PŮV. PŮV. PŮV. PŮV. PŮV.
 KONSTRUKCE KONSTRUKCE KONSTRUKCE A PŮV. PŮV. PŮV.
 VĚŠÍ KONSTRUKCE PŮV. PŮV. PŮV. PŮV. PŮV.
 KONSTRUKCE KONSTRUKCE KONSTRUKCE KONSTRUKCE

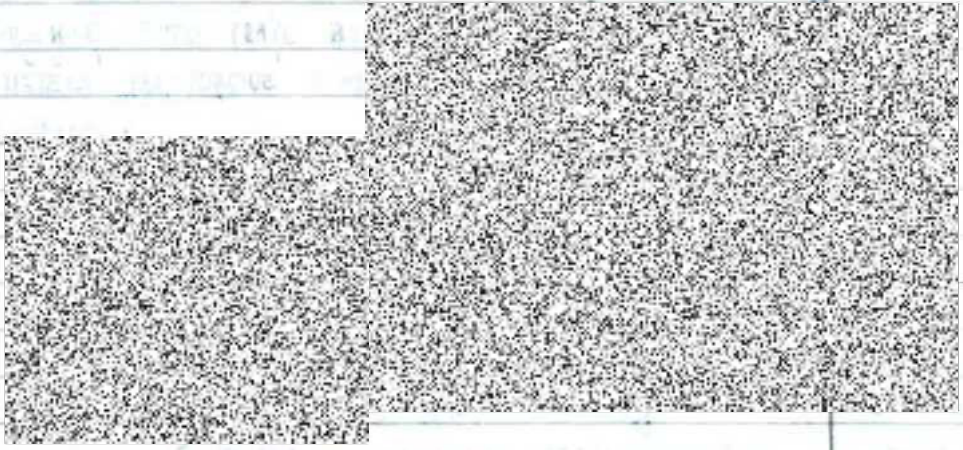
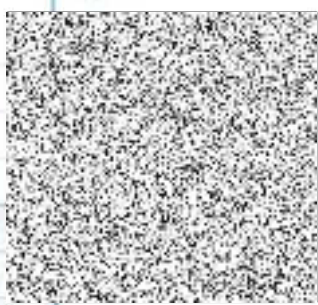

V PAU
 KONSTRUKCE KONSTRUKCE KONSTRUKCE KONSTRUKCE
 KONSTRUKCE KONSTRUKCE KONSTRUKCE KONSTRUKCE
 KONSTRUKCE KONSTRUKCE KONSTRUKCE KONSTRUKCE

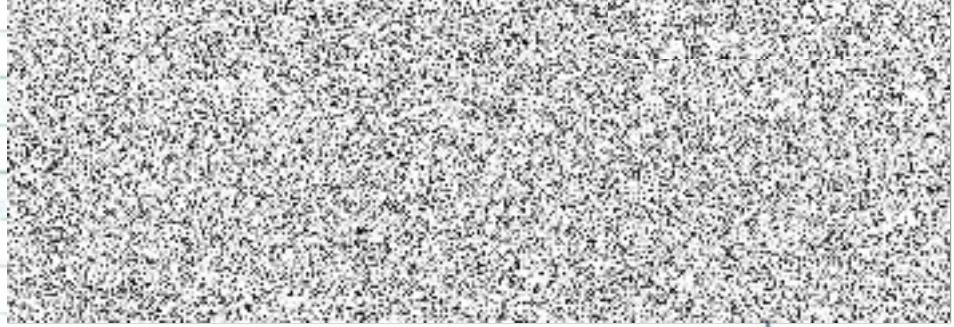

PŮV.
 5.2/199
 PŮV. PŮV. PŮV.



EVROPSKÁ UNIE
Evropský fond pro regionální rozvoj
Integrovaný regionální operační program



MINISTERSTVO
PRO MÍSTNÍ
ROZVOJ ČR

<p>OBJEDNATEL</p> <p>Středočeský kraj</p> <p>K SÚS KRAJSKÁ SPRÁVA A ÚDRŽBA SILNIC Středočeského kraje</p> 	<p>Středočeský kraj v zastoupení Krajské správy a údržby silnic Středočeského kraje, p.o. Zborovská 11, 150 21 Praha 5</p> <p>Městys Plaňany Tyršova 72, 281 04 Plaňany</p>	<p>RAZÍTKO</p> <p>DATUM</p> <p>PODPIS</p>
<p>TECHNICKÝ DOZOR</p> <p>Inženýring DOPRAVNÍCH STAVEB s.r.o.</p>	<p>Inženýring DOPRAVNÍCH STAVEB a.s., Na Moráni 3/360, Praha 2 divize 3700, odbor přípravy a realizace staveb II</p>	<p>Ing. Miroslav TOŽIČKA</p> <p>RAZÍTKO</p> <p>DATUM</p> <p>PODPIS</p>
<p>ZHOTOVITEL</p> <p>BÖGL a KRÝSL Mytlenky jsou základem pokroku</p>	<p>BÖGL a KRÝSL, k.s., odštěpný závod Dobřany, Dvořákova 998 334 41 Dobřany</p>	<p>RAZÍTKO</p> <p>DATUM</p> <p>PODPIS</p>
<p>AUTORSKÝ DOZOR</p> <p>IM-PROJEKT, INŽENÝRSKÉ A MOSTNÍ KONSTRUKCE, s.r.o. VODNÍ 1, 602 00 BRNO TEL: 533 446 080-2 FAX: 533 446 089 im-projekt@im-projekt.cz www.im-projekt.cz</p>	<p>IM-PROJEKT, inženýrské a mostní konstrukce, s.r.o., Vodní 1, 602 00 Brno</p>	<p>RAZÍTKO</p> <p>DATUM</p> <p>PODPIS</p>

SO 101

SOUŘADNICOVÝ SYSTÉM : S-JTSK
VÝŠKOVÝ SYSTÉM : Bpv

VEDOUCÍ PROJEKTANT	Ing. Martin ŘEHULKA		 PROJEKČNÍ KANCELÁŘ PRIS spol. s r. o. OSOVÁ 20, 625 00 BRNO
ZODPOVĚDNÝ PROJEKTANT	Ing. Dalibor DIVIŠ		
VYPRACOVAL	Ing. Gabriela TOMISOVÁ		
KONTROLOVAL	Ing. Jiří ŠRUBAŘ		
KRAJ	STŘEDOČESKÝ KÚ	PLAŇANY, ŽABONOSY DATUM 6/2017	
NÁZEV AKCE II/329 Plaňany, obchvat I. a II. etapa II.etapa - SO 101 KOMUNIKACE NÁZEV OBJEKTU NÁZEV PŘÍLOHY	HMATOVÉ ÚPRAVY	FORMÁT	-
		MĚŘÍTKO	-
		ÚČEL	RDS
		ČÍS. ZAKÁZKY	17104
ARCHIVNÍ ČÍS.	101_12_HMU.pdf	ČÍS. SOUPRAVY	PŘÍLOHA
			12

VZOROVÉ SITUACE HMATOVÝCH ÚPRAV – ČÁST 1

M 1:50

HMATOVÉ ÚPRAVY U PŘECHODU PRO CHODCE STANIČENÍ 0,570

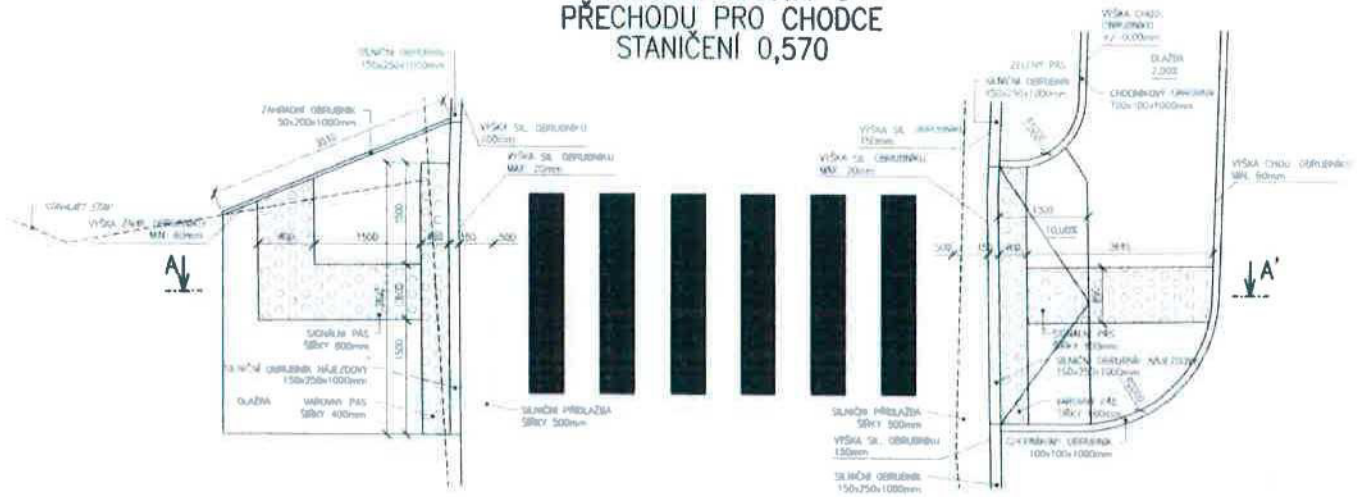

ŘEZ A-A'

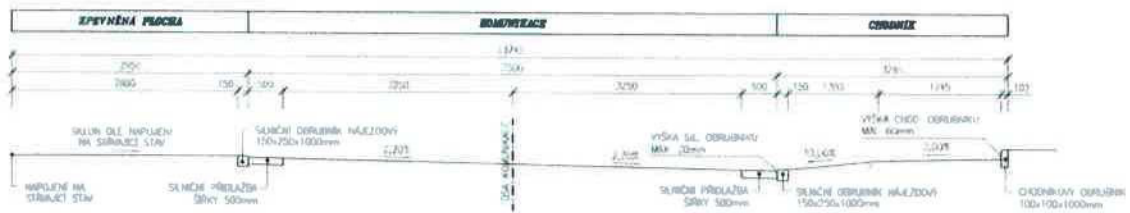

VZOROVÉ SITUACE HMATOVÝCH ÚPRAV – ČÁST 2

M 1:50

HMATOVÉ ÚPRAVY U AUTOBUSOVÉ ZASTÁVKY STANIČENÍ 0,647

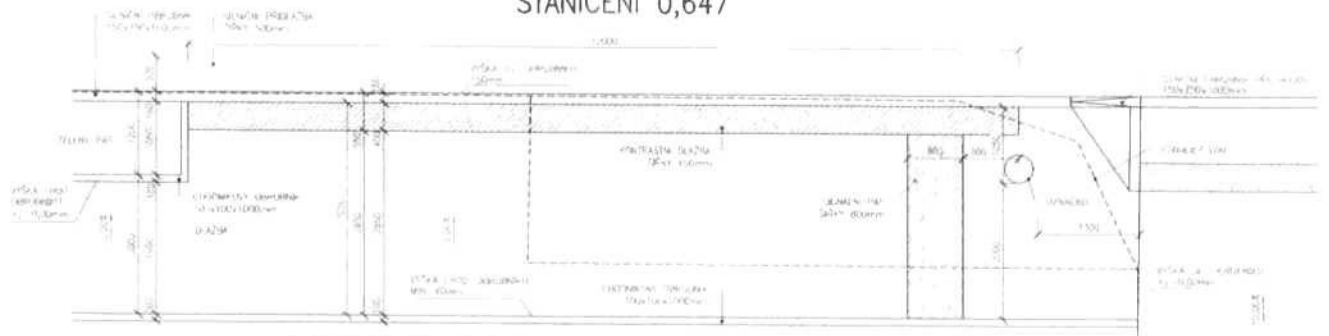

HMATOVÉ ÚPRAVY U SJEZDU STANIČENÍ 0,657

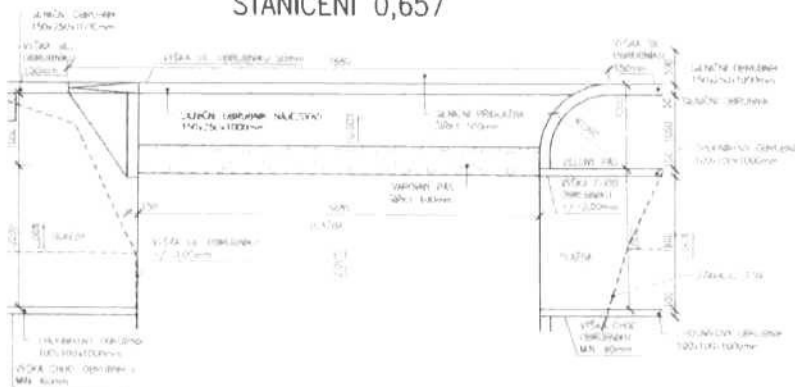

VZOROVÉ SITUACE HMATOVÝCH ÚPRAV – ČÁST 3

M 1:50

HMATOVÉ ÚPRAVY U
SJEZDU
STANIČENÍ 0,702

HMATOVÉ ÚPRAVY U
SJEZDU
STANIČENÍ 0,726

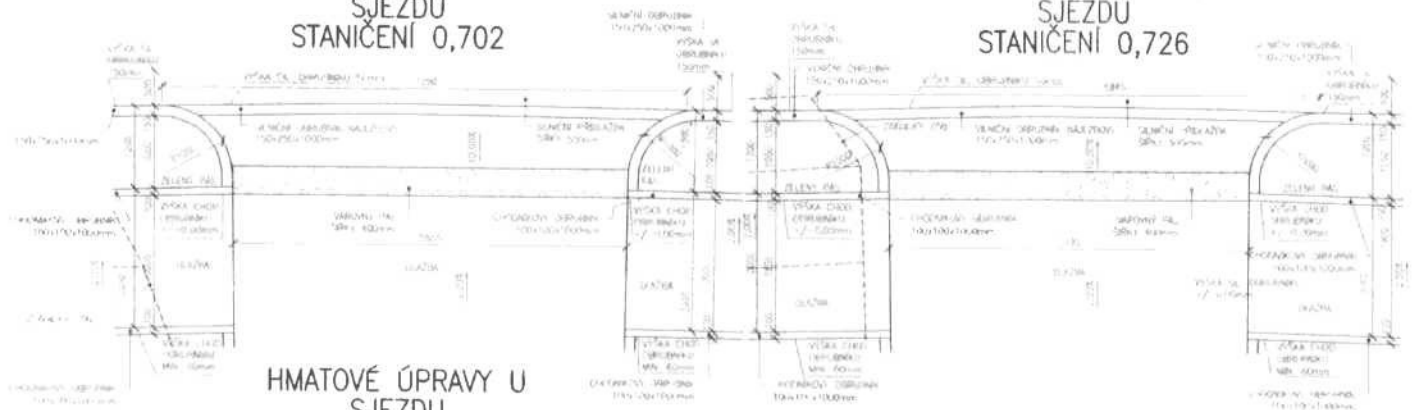

HMATOVÉ ÚPRAVY U
SJEZDU
STANIČENÍ 0,757

VZOROVÝ PŘÍČNÝ ŘEZ SJEZDU

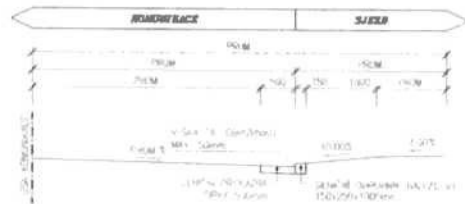
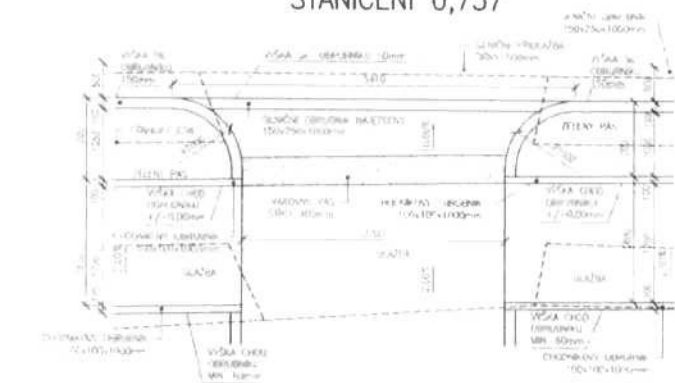

DETAILY HMATOVÝCH ÚPRAV M 1:50

HMATOVÉ ÚPRAVY U PŘEJEZDU PŘES ŽEL. TRÁŤ LEVÁ ČÁST (II. ETAPA) STANIČENÍ 0,774

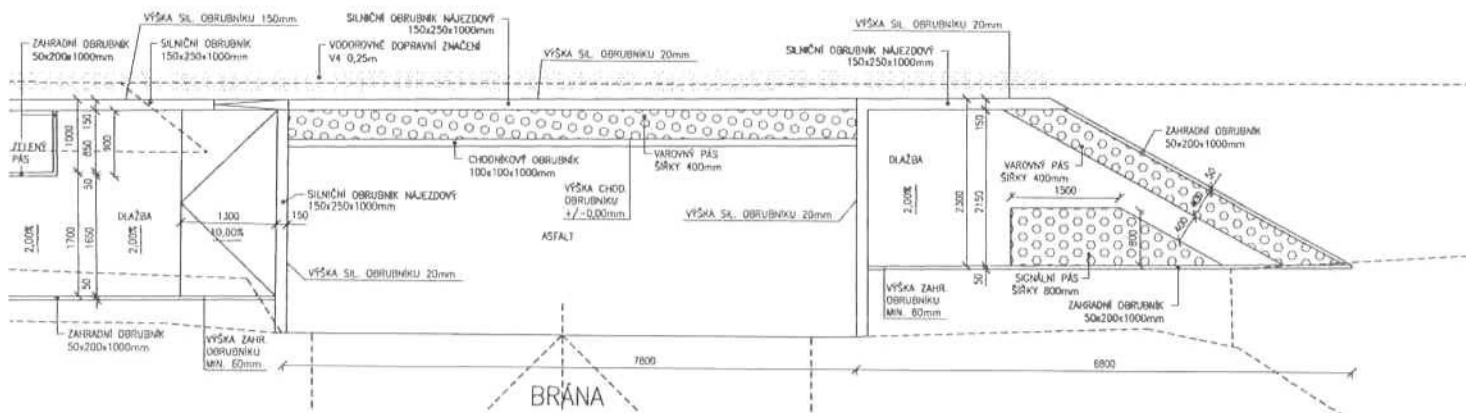

PŘÍLOHA Č.2 – VÝSTNÍ OBJEKT PODÉLNÉ DRENÁŽE M 1:25

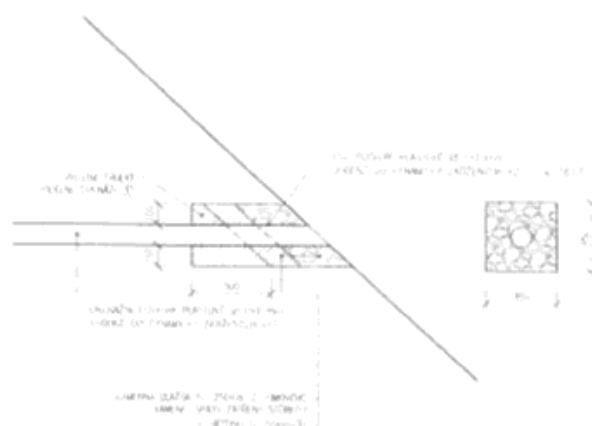

DRUHY POUŽITÝCH BETONŮ

(1) BETON C16/20 (DLE ČSN EN 12607) (DLE ČSN EN 12607) (DLE ČSN EN 12607) (DLE ČSN EN 12607) (DLE ČSN EN 12607) (DLE ČSN EN 12607)

POZNÁMKY:

(1) VŠE, NEUVĚNĚNÉ JE V souladu s ČSN EN 12607 (DLE ČSN EN 12607) (DLE ČSN EN 12607) (DLE ČSN EN 12607) (DLE ČSN EN 12607) (DLE ČSN EN 12607)

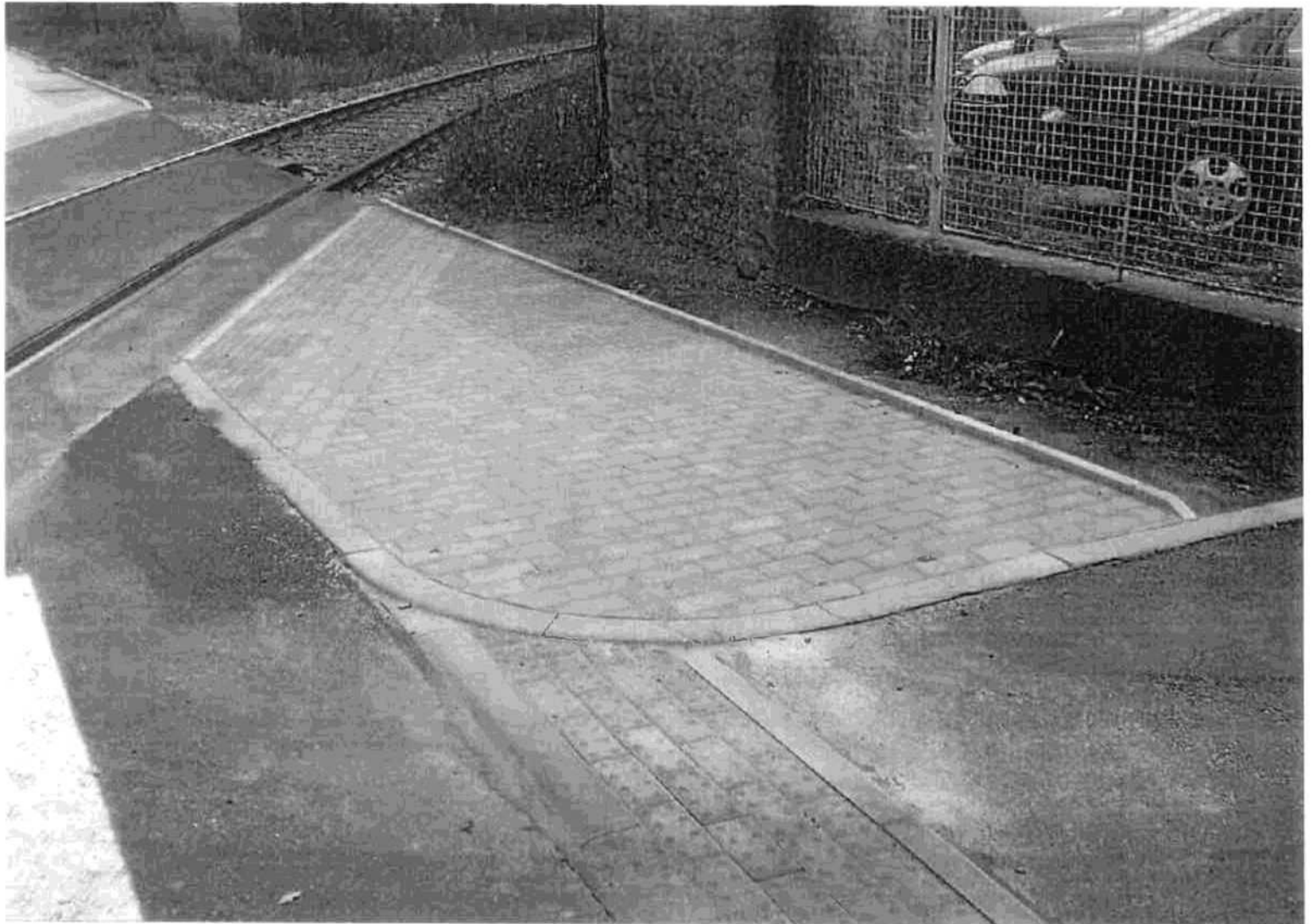



Krajská správa a údržba silnic
Středočeského kraje, příspěv.org.
p. Marek Hanuš

Zborovská 11
PRAHA 5
150 21

VYŘIZUJE

Ing. Tomáš Páteček/
tomas

NAŠE ZNAČKA

18086

BRNO/DNE

19.03.2018

Věc: II/329 Plaňany, obchvat I. a II. etapa

Souhlasíme s předloženými ZBV č.5 SO 101.1 – Chodníky, II. etapa.

V rámci realizační dokumentace bylo, dle požadavku investora, doprojektováno napojení chodníku od železničního přejezdu směrem k železniční stanici z důvodu zachování plynulé a jednotné chodecké trasy včetně hmatových úprav.

S přáním hezkého dne



IM-Projekt,
inženýrské a mostní
konstrukce, s.r.o.
Vodní 1, 602 00 BRNO
Tel.: 533 446 080-2, mobil: 777 1969 70



IM-Projekt,
inženýrské a mostní konstrukce, s.r.o.
Sídlo společnosti : Vodní 1, 602 00 BRNO
Provozovna : Ohrázenická 169, 530 09 PARDUBICE
Korespondenční adresa : Vodní 1, 602 00 BRNO
tel:
fa:

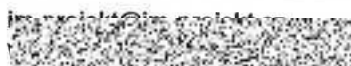

IČO: 276 89 328

DIČ: CZ27689328

bankovní spojení:

banka: Raiffeisenbank, a.s.

Společnost je zapsána v obchodním rejstříku vedeném Krajským soudem v Brně, oddíl C, vložka 52262.

V Praze dne 21.3.2018

Stavba II/329 Obchvat Plaňany
- stanovisko k ZBV SO 101.1 Chodníky, II. etapa

Po kompletaci všech náležitostí k výše uvedenému ZBV vyslovuji v souladu s AD souhlasné stanovisko k tomuto ZBV.

Předmětem ZBV je provedení části chodníku vč. hmatových prvků u žel. přejezdu směrem k žel. stanici a úpravu chodníku v místě u žel. stanice s doplněním hmatových prvků z důvodů propojení celé pěší trasy a zachování kontinuity a bezpečnosti pěšího provozu v tomto úseku.

Při ocenění byly zhotovitelem v max. míře využity vysoutěžené položky z rozpočtu stavby.

Ing. Miroslav
INŽ a.s.



Inženýring
DOPRAVNÍCH STAVEB
a.s.

diploma 3700
odbor přípravy a realizace staveb II
128 00 Praha 2, Na Moráni 3/360

→





Příloha č. 2

FORMULÁŘ PRO OHLÁŠENÍ ZMĚN STAVBY
„II/329 Plaňany, obchvat“

Určeno: RNDr. **Martin Macháček**

Radní pro oblast investic, majetku a veřejných zakázek

(v kopii věcně příslušný odbor)

Krajský úřad

Číslo SOD objednatele: S-0808/DOP/2017, číslo SOD zhotovitele: 09/JP/2017/I

Termín plnění: 07/2017 – 10/2018

Celková cena díla: 30.850.000,- Kč

Zhotovitel: BÖGL a KRÝSL, k.s.

IČ: 26374919

Oprávněná osoba: Jana Krýslová - prokurista, Ing. Michael Köppl - prokurista

Telefonní spojení: 

Popis předmětu informace: SO 101.1 Chodníky II. etapa – V rámci RDS je dle požadavku investora doprojektováno napojení chodníku od železničního přejezdu směrem k železniční stanici z důvodu zachování plynulé a jednotné chodecké trasy včetně hmatových úprav, které zadávací dokumentace neobsahovala.

Popis problému: Při realizaci stavebního objektu je nutno dořešit napojení chodníku od železničního přejezdu směrem k železniční stanici. V rámci realizační dokumentace je, dle požadavku investora, doprojektováno napojení chodníku od železničního přejezdu směrem k železniční stanici z důvodu zachování plynulé a jednotné chodecké trasy včetně hmatových úprav.

Čeho se zhotovitel domáhá: Zhotovitel upozorňuje na zvýšení nákladů na realizaci doprojektované části napojení chodníku.

Nejzazší termín pro uzavření dohody o změně v realizaci díla: 21.02.2018



EVROPSKÁ UNIE
Evropský fond pro regionální rozvoj
Integrovaný regionální operační program



MINISTERSTVO
PRO MÍSTNÍ
ROZVOJ ČR

Datum, podpis oprávněné osoby: 31.01.2018

Jana Krýslová
prokurista



Datum, potvrzení převzetí podatelny objednatelem:

Krycí list ZBV

Název a evidenční číslo Stavby: "II/329 Plaňany, obchvat"

Číslo SO/PS /

Číslo ZBV:

Název stavebního objektu/provozního souboru (SO/PS):

/ číslo Změny SO/PS:

6

Dešťová kanalizace , I. etapa

301 / 1

Objednatel č. 1: Středočeský kraj
Zborovská 11, 150 21 Praha 5
IČ: 70891095

Objednatel č. 2: Městys Plaňany
Tyršova 72, 281 04 Plaňany
IČ: 00235636

Zhotovitel: BÖGL a KRÝSL, k.s.
Renoirova 1051/2a, 152 00 Praha 5
IČ: 26374919

Rekapitulace ZBV č. 6 dle Skupin 1, 2, 3, 4, 5

část ZBV č.	Cena navrhovaných Změn záporných	Cena navrhovaných Změn kladných	Cena navrhovaných Změn záporných a Změn kladných celkem
6.1	0,00	0,00	0,00

část ZBV č.	Cena navrhovaných Změn záporných	Cena navrhovaných Změn kladných	Cena navrhovaných Změn záporných a Změn kladných celkem
6.2	0,00	0,00	0,00

část ZBV č.	Cena navrhovaných Změn záporných	Cena navrhovaných Změn kladných	Cena navrhovaných Změn záporných a Změn kladných celkem
6.3	0,00	48 675,99	48 675,99

část ZBV č.	Cena navrhovaných Změn záporných	Cena navrhovaných Změn kladných	Cena navrhovaných Změn záporných a Změn kladných celkem
6.4	0,00	0,00	0,00

část ZBV č.	Cena navrhovaných Změn záporných	Cena navrhovaných Změn kladných	Cena navrhovaných Změn záporných a Změn kladných celkem
6.5	0,00	0,00	0,00

Suma ZBV č.	Cena navrhovaných Změn záporných	Cena navrhovaných Změn kladných	Cena navrhovaných Změn záporných a Změn kladných celkem
6	0,00	48 675,99	48 675,99

Části ZBV se číslovají číslem ZBV, za kterým je tečka a index udávající číslo Skupiny.
Stejný systém číslování se používá pro jednotlivé Evidenční nebo Změnové listy
a pro Rozpis ocenění změn položek.

ZBV - krycí list

Číslo paré:

Změnový list

Název a evidenční číslo Stavby: "II/329 Plaňany, obchvat"	Číslo SO/PS / / číslo Změny SO/PS: SO 301/1.3	Číslo ZBV: 6
Název stavebního objektu/provozního souboru (SO/PS): Dešťová kanalizace, I. etapa		

Strany smlouvy o dílo č. S-0808/DOP/2017 resp. 25-XXIII/2017 na realizaci uvedené Stavby uzavřené dne 23.05.2017 (dále jen Smlouva):

Objednatel č.1: Středočeský kraj, Zborovská 11, 150 21 Praha 5

Objednatel č.2: Městys Plaňany, Tyršova 72, 281 04 Plaňany

Zhotovitel: BÖGL a KRÝSL, k.s., Renoirova 1051/2a, 152 00 Praha 5

Přílohy Změnového listu:		Paré č.	Příjemce
1. Krycí list	1 počet listů	1,2	Objednatel
2. Změnový list	1 počet listů	3	Zhotovitel
3. Zápis o projednání ocenění soupisu prací	1 počet listů	4	Projektant
4. Rozpis ocenění Změn položek	2 počet listů	5	Stavební dozor
5. Přehled zařazení změn do skupin	1 počet listů	6	Regionální dotační kancelář
6. Přehled dalších dokladů	1 počet listů		
7. Další doklady	12 počet listů		

Iniciátor změny: Objednatel

Popis a zdůvodnění Změny:

V projektové dokumentaci zpracované roku 2014 bylo navrženo zachování kanalizační šachty č. 4 u železničního přejezdu. Při realizaci stavby byl zjištěn její nevyhovující stav. Z tohoto důvodu bylo nutné ji vybourat a vybudovat novou šachtu společně s uliční vpustí.

Tato změna vzniká z nepředvídaných důvodů v průběhu provádění prací. Jedná se o Změnu nepodstatnou, nepředvídanou, která je tak podle § 5, odst. 1, písm.c) resp. § 10 Směrnice R-SM-36 Krajské správy a údržby silnic Středočeského kraje (účinnost od 29.5.2017) upřesňující provádění změn závazků dle zákona č. 134/2016 Sb., o zadávání veřejných zakázek zařazena do Skupiny 3. Zároveň se jedná o práce, které nemění celkovou povahu veřejné zakázky.

Z hlediska Zákona o zadávání veřejných zakázek č. 134/2016 Sb. Změna nepředstavuje vznik podstatné změny závazku a dle § 222, odst. 6 se jedná o změnu nepředvídanou.

Údaje v Kč bez DPH:

Cena navrhovaných Změn záporných	Cena navrhovaných Změn kladných	Cena navrhovaných Změn záporných a Změn kladných celkem	Součet absolutních hodnot Změn kladných a Změn záporných
0,00	48 675,99	48 675,99	48 675,99

Podpis vyjadřuje souhlas se Změnou:

Zhotovitel (stavbyvedoucí)	jméno	Vojtěch Hvězda	datum	podpis
Projektant (autorský dozor)	jméno	Ing. Martin Vašák	datum	podpis
Stavební dozor	jméno	Ing. Miroslav Tožička	datum	podpis
Supervize	jméno		datum	podpis
Zástupce Objednatel:	jméno	Bc. Zdeněk Dvořák	datum	podpis

Objednatel a Zhotovitel se dohodli, že u tohoto SO/PS, který je součástí uvedené Stavby, budou provedeny Změny, jež jsou podrobně popsány, oceněny v dokumentaci této Změny. Smluvní strany shodně prohlašují, že Změny dle tohoto Změnového listu nejsou zlepšením dle čl. 13.2 Smluvních podmínek. Tento Změnový list představuje dodatek Smlouvy. Smlouva se mění v rozsahu upraveném v tomto Změnovém listu. V ostatním zůstávají práva a povinnosti Objednatel a Zhotovitel sjednané ve Smlouvě nedotčeny. Na důkaz toho připojují příslušné osoby oprávněné jednat jménem nebo v zastoupení Objednatel

Objednatel č.1 (Oprávněná osoba Objednatel) Středočeský kraj	jméno	Martin Herman	datum	podpis
Objednatel č.2 (Oprávněná osoba Objednatel) Městys Plaňany	jméno	Mgr. Martin S. Charvát	datum	podpis
Zhotovitel	jméno	Jana Krýslová	datum	podpis
		Ing. Michael Köppl	datum	podpis

ZÁPIS

o projednání ocenění soupisu prací a ceny stavebního objektu/provozního souboru (SO/PS)
pro všechny skupiny - pro ZBV číslo: 6

Název Stavby: "II/329 Plaňany, obchvat"	
Číslo SO/PS / číslo Změny SO/PS:	301 / 1
Název stavebního objektu/provozního souboru (SO/PS): Dešťová kanalizace , I. etapa	

Údaje v Kč bez DPH

Cena SO/PS dle Smlouvy
1 - zadat
2 744 347,36

Poznámka:

Cenu všech Změn záporných v předchozích Změnách na SO/PS a cenu navrhovaných Změn záporných na SO/PS je nutno zadávat se znaménkem mínus (-).

Cena SO/PS v předchozích ZBV:

Údaje v Kč bez DPH

	Cena všech Změn záporných v předchozích Změnách na SO/PS	Cena všech Změn kladných v předchozích Změnách na SO/PS	Cena SO/PS po všech předchozích Změnách	Rozdíl ceny SO/PS po všech předchozích Změnách a ve Smlouvě
2	3 - zadat	4 - zadat	5=1+3+4	6=5-1
stavební/montážní práce	0,00	0,00	2 744 347,36	0,00

Cena SO/PS v této ZBV a po této ZBV:

Údaje v Kč bez DPH

	Cena navrhovaných Změn záporných na SO/PS	Cena navrhovaných Změn kladných na SO/PS	Cena všech Změn kladných na SO/PS (předchozích a navrhovaných)	Cena všech Změn kladných na SO/PS k ceně SO/PS dle Smlouvy v %
7	8 - zadat	9 - zadat	10=4+9	11=10/1
stavební/montážní práce	0,00	48 675,99	48 675,99	1,77%

Cena SO/PS po této ZBV:

Údaje v Kč bez DPH

	Cena všech Změn záporných na SO/PS (předchozích a navrhovaných)	Cena SO/PS po této Změně	Rozdíl ceny SO/PS po této Změně oproti ceně SO/PS dle Smlouvy	Rozdíl ceny SO/PS po této Změně oproti ceně SO/PS dle Smlouvy v %
12	13=3+8	14=1+13+10	15=14-1	16=15/1
stavební/montážní práce	0,00	2 793 023,35	675,99	1,77%

Vyjádření (souhlasím x nesouhlasím), jméno, datum, podpis

Zhotovitel (stavbyvedoucí): Vojtěch Hvězda souhlasím

Projektant (autorský dozor): Ing. Martin Vašák souhlasím

Stavební dozor: Ing. Miroslav Tožička souhlasím

Zástupce Objednatele: Bc. Zdeněk Dvořák souhlasím

Supervize: Mgr. Martin S. Charvát

Zaměstnanec KSÚS SK odpovědný za cenové projednání Změny: Ing. Jan Fidler, DiS. souhlasím

Rozpis ocenění Změn položek - pro ZBV číslo: 6

Evidenční číslo a název stavby: "II/329 Plaňany, obchvat"

Číslo a název SO/PS: SO 301 Dešťová kanalizace, I. etapa

Číslo a název rozpočtu: SO 301 Dešťová kanalizace, I. etapa

ZMĚNA SOUPOISU PRACÍ (SO/PS)

č. 1

Skupina Změn: 3

Poř. č. pol.	Kód položky	Název položky	m.j.	Množství ve Smlouvě	Množství ve Změně	Množství rozdílu	Cena za m.j. v Kč	Cena celkem ve Smlouvě v Kč	Změny záporné v Kč	Změny kladné v Kč	Cena celkem ve Změně v Kč	Rozdíl cen celkem v Kč	Podíl cen celkem v %
1	2	3	4	5,00	6,00	7,00	8,00	9,00	10,00	11,00	12,00	13,00	14
51	894411141	Zřízení šachet kanalizačních z betonových dílců na potrubí DN 500 dno beton tř. C 25/30	kus	4,00	5,00	1,00	2 400,00	9 600,00	0,00	2 400,00	12 000,00	2 400,00	0,25
54	899103111	Osazení poklopů litinových nebo ocelových včetně rámu hmotnosti nad 100 do 150 kg	kus	21,00	22,00	1,00	2 320,00	48 720,00	0,00	2 320,00	51 040,00	2 320,00	0,05
75	55243-pc15	Poklop D 400REXEL CDRE60AU bez ventilace	kus	19,00	20,00	1,00	2 219,70	42 174,30	0,00	2 219,70	44 394,00	2 219,70	0,05
		Nové položky											
188	89594	Vpust kanalizační z bet.dílců s lit.mříží vč.zemních prací	kus	0,00	1,00	1,00	6 680,00	0,00	0,00	6 680,00	6 680,00	6 680,00	100,00
189	899331111	Výšková úprava uličního vstupu nebo vpusti do 200 mm zvýšením poklopu	kus	0,00	1,00	1,00	1 440,00	0,00	0,00	1 440,00	1 440,00	1 440,00	100,00
190	133251011	Hloubení šachet do 10 m3 v hornině tř. 3 při překozech inženýrských sítí	m3	0,00	7,00	7,00	1 220,00	0,00	0,00	8 540,00	8 540,00	8 540,00	100,00
191	175102101	Obsypání potrubí při překozech inž sítí ručně objem do 10 m3 z hor tř. 1 až 4	m3	0,00	7,00	7,00	550,00	0,00	0,00	3 850,00	3 850,00	3 850,00	100,00
192	592243390	dno betonové šachty kanalizační přímé TBZ-Q.1 100/100 V max. 60 100/100x60 cm	kus	0,00	1,00	1,00	9 750,00	0,00	0,00	9 750,00	9 750,00	9 750,00	100,00
193	59224130	Deska IS šachetní přechodová - betonová TBK-Q.2 1000-625/200/90,D 40T	kus	0,00	1,00	1,00	3 450,00	0,00	0,00	3 450,00	3 450,00	3 450,00	100,00
194	59224176	Prstenec IS šachetní vyrovnávací - betonový TBV-Q.1 625/100/120	kus	0,00	2,00	2,00	301,00	0,00	0,00	602,00	602,00	602,00	100,00
195	592243480	těsnění elastomerové pro spojení šachetních dílů EMT DN 1000	kus	0,00	1,00	1,00	171,00	0,00	0,00	171,00	171,00	171,00	100,00
196	981511116	Demolice konstrukcí objektů z betonu prostého postupným rozebíráním	m3	0,00	1,50	1,50	2 960,00	0,00	0,00	4 440,00	4 440,00	4 440,00	100,00
197	997221571	Vodorovná doprava vybouraných hmot do 1 km	t	0,00	3,75	3,75	480,00	0,00	0,00	1 800,00	1 800,00	1 800,00	100,00
198	997221579	Příplatek ZKD 1 km u vodorovné dopravy vybouraných hmot	t	0,00	33,75	33,75	0,09	0,00	0,00	3,04	3,04	3,04	100,00
199	997221611	Nakládání suti na dopravní prostředky pro vodorovnou dopravu	t	0,00	3,75	3,75	77,40	0,00	0,00	290,25	290,25	290,25	100,00
200	997221815	Poplatek za uložení betonového odpadu na skládce (skládkovné)	t	0,00	3,75	3,75	192,00	0,00	0,00	720,00	720,00	720,00	100,00
		Celkem						100 494,30	0,00	48 675,99	149 170,29	48 675,99	0,00

PŘEHLED ZAŘAZENÍ ZMĚN DO SKUPIN

Název a evidenční číslo Stavby: "II/329 Plaňany, obchvat"

1	Přijaté smluvní částka bez rezervy a DPH	30 850 000,00
2=1+18+19	Aktuální smluvní částka (cena stavby)	32 125 296,54
	Aktuální smluvní částka (cena stavby) včetně DPH	38 871 608,81
3=(2/1)*100	Procento změny Přijaté smluvní částky	104,13%
4=(25/1)*100	Sledování vyhrazených změn (Skupina 1)	0,00%
5=(28/1)*100	Sledování změny položek (Skupina 2)	0,00%
40=(19/1)*100	Sledování limitu 15 % pro předstínanou změnu pro Změny záporné dle § 14, odst. (9), písm. b)	1,03%

6=32*30	Suma Změn kladných a Změn záporných Skupiny 3 a Skupiny 4	1 070 746,84
7=(6/1)*100	Sledování limitu 30 % - součet Skupiny 3 a Skupiny 4	3,47%
8=1*0,3	Zákonný limit 30 % pro Skupinu 3 a Skupinu 4	9 255 000,00

9=(32A/1)*100	Sledování limitu 50 % Skupina 3	5,52%
10=(36A/1)*100	Sledování limitu 50 % Skupina 4	0,00%
10A=32A+36A	Suma absolutních hodnot Změn kladných a Změn záporných pro Skupinu 3 a Skupinu 4	1 703 278,82
11=1*0,5	Zákonný limit 50 % pro Skupinu 3 a Skupinu 4	15 425 000,00

12=(37/1)*100	Sledování limitu 15 %	0,56%
13=37	Sledování limitu 149 224 000 Kč	204 549,70
14=149224000-37	Zbývá do limitu	149 019 450,30

SO	ZBV č.	Název SO/PS / předmět Změny	Změny záporné (žadávat se znaménkem mínus)	Změny kladné	Hodnota ZBV	- 1 - Vyhrazená změna (Doměrky)			- 2 - Změna položek (Započítávání)			- 3 - Nepředvidanost				- 4 - Nezbytnost				- 5 - Změny do minima				
						Změny záporné (žadávat se znaménkem mínus)	Změny kladné	Suma Změn záporných a Změn kladných	Změny záporné (žadávat se znaménkem mínus)	Změny kladné	Suma Změn záporných a Změn kladných	Změny záporné (žadávat se znaménkem mínus)	Změny kladné	Procentní vyjádření Změny kladné	Suma Změn záporných a Změn kladných	Suma absolutních hodnot Změn kladných a Změn záporných	Změny záporné (žadávat se znaménkem mínus)	Změny kladné	Procentní vyjádření Změny kladné	Suma Změn záporných a Změn kladných	Suma absolutních hodnot Změn kladných a Změn záporných	Změny do minima (10% nebo Smě 149 224 000 Kč)	Smě 15 %	
16	17	18	19=23+26+29+33	20=24+27+30+34+37+39	21=19+20	23	24	25=23+24	26	27	28=26+27	29	30	31=(30/1)*100	32=29+30	32A=ABS(29)+30	33	34	35=(34/1)*100	36=33+34	36A=ABS(33)+34	37	38=(37/1)*100	
		II/329 Plaňany, obchvat	- 316 265,99	1 591 562,53	1 275 296,54	0,00	0,00	0,00	0,00	0,00	0,00	- 316 265,99	1 387 012,53	4,50%	1 670 746,84	1 703 278,82	0,00	0,00	0,00%	0,00	0,00	0,00	204 549,70	0,56%
101 I. etapa	1	Komunikace I. etapa / Kácení, sejmuff a ošleření orlice	- 51 792,00	772 057,00	720 265,00			0,00			0,00	- 51 792,00	567 507,30	1,84%	515 715,30	619 299,30			0,00%	0,00	0,00	0,00	204 549,70	0,56%
201 II. etapa	2	Most ev.č. PLAN-1, II. etapa / Změna mostních závrů, sanace opěr	- 264 473,99	626 419,72	361 945,73			0,00			0,00	- 264 473,99	626 419,72	2,03%	361 945,73	890 893,71			0,00%	0,00	0,00	0,00		0,00%
202 II. etapa	3	Most ev.č. PLAN-2, II. etapa / Zvětšení rozsahu bourání	0,00	114 998,46	114 998,46			0,00			0,00	0,00	114 998,46	0,37%	114 998,46	114 998,46			0,00%	0,00	0,00	0,00		0,00%
101 II. etapa	4	Komunikace II. etapa / Hmatové úpravy, dořešení napojení chodníku	0,00	14 944,24	14 944,24			0,00			0,00	14 944,24	0,05%	14 944,24	14 944,24			0,00%	0,00	0,00	0,00		0,00%	
101 I. II. etapa	5	Chodníky II. etapa / Napojení chodníku, hmatové úpravy	0,00	14 467,12	14 467,12			0,00			0,00	14 467,12	0,05%	14 467,12	14 467,12			0,00%	0,00	0,00	0,00		0,00%	
301 I. etapa	6	Dešťová kanalizace I. etapa / Nová 54 včetně vpustí	0,00	48 675,99	48 675,99			0,00			0,00	48 675,99	0,18%	48 675,99	48 675,99			0,00%	0,00	0,00	0,00		0,00%	
			0,00	0,00	0,00			0,00			0,00			0,00%	0,00	0,00			0,00%	0,00	0,00		0,00%	
			0,00	0,00	0,00			0,00			0,00			0,00%	0,00	0,00			0,00%	0,00	0,00		0,00%	
			0,00	0,00	0,00			0,00			0,00			0,00%	0,00	0,00			0,00%	0,00	0,00		0,00%	
			0,00	0,00	0,00			0,00			0,00			0,00%	0,00	0,00			0,00%	0,00	0,00		0,00%	
			0,00	0,00	0,00			0,00			0,00			0,00%	0,00	0,00			0,00%	0,00	0,00		0,00%	
			0,00	0,00	0,00			0,00			0,00			0,00%	0,00	0,00			0,00%	0,00	0,00		0,00%	
			0,00	0,00	0,00			0,00			0,00			0,00%	0,00	0,00			0,00%	0,00	0,00		0,00%	
			0,00	0,00	0,00			0,00			0,00			0,00%	0,00	0,00			0,00%	0,00	0,00		0,00%	
			0,00	0,00	0,00			0,00			0,00			0,00%	0,00	0,00			0,00%	0,00	0,00		0,00%	
			0,00	0,00	0,00			0,00			0,00			0,00%	0,00	0,00			0,00%	0,00	0,00		0,00%	
			0,00	0,00	0,00			0,00			0,00			0,00%	0,00	0,00			0,00%	0,00	0,00		0,00%	
			0,00	0,00	0,00			0,00			0,00			0,00%	0,00	0,00			0,00%	0,00	0,00		0,00%	
			0,00	0,00	0,00			0,00			0,00			0,00%	0,00	0,00			0,00%	0,00	0,00		0,00%	
			0,00	0,00	0,00			0,00			0,00			0,00%	0,00	0,00			0,00%	0,00	0,00		0,00%	
			0,00	0,00	0,00			0,00			0,00			0,00%	0,00	0,00			0,00%	0,00	0,00		0,00%	
			0,00	0,00	0,00			0,00			0,00			0,00%	0,00	0,00			0,00%	0,00	0,00		0,00%	
			0,00	0,00	0,00			0,00			0,00			0,00%	0,00	0,00			0,00%	0,00	0,00		0,00%	
			0,00	0,00	0,00			0,00			0,00			0,00%	0,00	0,00			0,00%	0,00	0,00		0,00%	
			0,00	0,00	0,00			0,00			0,00			0,00%	0,00	0,00			0,00%	0,00	0,00		0,00%	
			0,00	0,00	0,00			0,00			0,00			0,00%	0,00	0,00			0,00%	0,00	0,00		0,00%	
			0,00	0,00	0,00			0,00			0,00			0,00%	0,00	0,00			0,00%	0,00	0,00		0,00%	
			0,00	0,00	0,00			0,00			0,00			0,00%	0,00	0,00			0,00%	0,00	0,00		0,00%	
			0,00	0,00	0,00			0,00			0,00			0,00%	0,00	0,00			0,00%	0,00	0,00		0,00%	
			0,00	0,00	0,00			0,00			0,00			0,00%	0,00	0,00			0,00%	0,00	0,00		0,00%	

Poznámka: Formulář má informativní charakter a zobrazuje stav k datu předložení Změnového listu.

Přehled dalších dokladů

Číslo ZBV:	6
Název a evidenční číslo stavby:	"II/329 Plaňany, obchvat"
Název stavebního objektu / provozního souboru (SO/PS):	Dešťová kanalizace, I. etapa
Číslo SO/PS / číslo změny SO/PS:	SO 301/1

Doklad	Součást dokumentace ZBV	
	ANO (počet listů)	NE - Uloženo
Rozpis ocenění změn položek SO 301	4	
Zápis ze stavebního deníku SO 301	3	
Fotodokumentace	1	
Vyjádření autorského dozoru z 19. 3. 2018	1	
Vyjádření technického dozoru z 21. 3. 2018	1	
Formulář pro ohlášení změny SO 301	2	
Počet listů celkem	12	

Rozpis ocenění Změn položek - pro ZBV číslo: 6													
Evidenční číslo a název stavby: "II/329 Plaňany, obchvat" Číslo a název SO/PS: SO 301 Dešťová kanalizace, I. etapa Číslo a název rozpočtu: SO 301 Dešťová kanalizace, I. etapa								ZMĚNA SOUPISU PRACÍ (SO/PS) č. 1					
Skupina Změn: 3													
Poř. č. pol.	Kód položky	Název položky	m.j.	Množství ve Smlouvě	Množství ve Změně	Množství rozdílu	Cena za m.j. v Kč	Cena celkem ve Smlouvě v Kč	Změny záporné v Kč	Změny kladné v Kč	Cena celkem ve Změně v Kč	Rozdíl cen celkem v Kč	Podíl cen celkem v %
1	2	3	4	5,00	6,00	7,00	8,00	9,00	10	11	12	13	14
1	113106121	Rozebrání dlažeb komunikací pro pěší z betonových nebo kamenných dlaždic	m2	123,60	123,60	0,00	32,10	3 967,56	0,00	0,00	3 967,56	0,00	0,00%
2	113107111	Odstranění podkladu pl do 50 m2 z kameniva těženého tl 100 mm	m2	160,20	160,20	0,00	17,80	2 851,56	0,00	0,00	2 851,56	0,00	0,00%
3	113107132	Odstranění podkladu pl do 50 m2 z betonu prostého tl 300 mm	m2	71,40	71,40	0,00	445,00	31 773,00	0,00	0,00	31 773,00	0,00	0,00%
4	113107141	Odstranění podkladu pl do 50 m2 živičných tl 50 mm	m2	108,00	108,00	0,00	26,70	2 883,60	0,00	0,00	2 883,60	0,00	0,00%
5	113154123	Frézování živičného krytu tl 50 mm pruh š 1 m pl do 500 m2 bez překážek v trase	m2	71,40	71,40	0,00	85,80	6 126,12	0,00	0,00	6 126,12	0,00	0,00%
6	119001421	Dočasné zajištění kabelů a kabelových tratí ze 3 volně ložených kabelů	m	15,00	15,00	0,00	142,00	2 130,00	0,00	0,00	2 130,00	0,00	0,00%
7	120001101	Příplatek za ztížení vykopávky v blízkosti podzemního vedení	m3	61,20	61,20	0,00	267,00	16 340,40	0,00	0,00	16 340,40	0,00	0,00%
8	132201202	Hloubení rýh š do 2000 mm v hornině tř. 3 objemu do 1000 m3	m3	482,18	482,18	0,00	125,00	60 272,50	0,00	0,00	60 272,50	0,00	0,00%
9	132201209	Příplatek za lepivost k hloubení rýh š do 2000 mm v hornině tř. 3	m3	482,18	482,18	0,00	0,89	429,14	0,00	0,00	429,14	0,00	0,00%
10	132301202	Hloubení rýh š do 2000 mm v hornině tř. 4 objemu do 1000 m3	m3	688,83	688,83	0,00	160,00	110 212,80	0,00	0,00	110 212,80	0,00	0,00%
11	132301209	Příplatek za lepivost k hloubení rýh š do 2000 mm v hornině tř. 4	m3	688,83	688,83	0,00	0,89	613,06	0,00	0,00	613,06	0,00	0,00%
12	132401201	Hloubení rýh š do 2000 mm v hornině tř. 5	m3	206,65	206,65	0,00	979,00	202 310,35	0,00	0,00	202 310,35	0,00	0,00%
13	151101101	Zřízení příložného pažení a rozepření stěn rýh hl do 2 m	m2	2 457,80	2 457,80	0,00	31,20	76 683,36	0,00	0,00	76 683,36	0,00	0,00%
14	151101111	Odstranění příložného pažení a rozepření stěn rýh hl do 2 m	m2	2 457,80	2 457,80	0,00	8,90	21 874,42	0,00	0,00	21 874,42	0,00	0,00%
15	161101101	Svislé přemístění výkopku z horniny tř. 1 až 4 hl výkopu do 2,5 m	m3	688,83	688,83	0,00	8,90	6 130,59	0,00	0,00	6 130,59	0,00	0,00%
16	162201102	Vodorovné přemístění do 50 m výkopku/sypaniny z horniny tř. 1 až 4	m3	203,88	203,88	0,00	26,70	5 443,60	0,00	0,00	5 443,60	0,00	0,00%
17	162601102	Vodorovné přemístění do 5000 m výkopku/sypaniny z horniny tř. 1 až 4	m3	1 123,50	1 123,50	0,00	96,10	107 968,35	0,00	0,00	107 968,35	0,00	0,00%
18	167101102	Nakládání výkopku z hornin tř. 1 až 4 přes 100 m3	m3	1 123,50	1 123,50	0,00	26,70	29 997,45	0,00	0,00	29 997,45	0,00	0,00%
19	171201201	Uložení sypaniny na skládky	m3	1 123,50	1 123,50	0,00	4,45	4 999,58	0,00	0,00	4 999,58	0,00	0,00%
20	174101101	Zásyp jam, šachet rýh nebo kolem objektů sypaninou se zhutněním	m3	203,88	203,88	0,00	107,00	21 815,16	0,00	0,00	21 815,16	0,00	0,00%
21	175101101	Obsypání potrubí bez prohození sypaniny z hornin tř. 1 až 4 uloženým do 3 m od kraje výkopu	m3	446,58	446,58	0,00	71,20	31 796,50	0,00	0,00	31 796,50	0,00	0,00%
22	583373310	Štěrkopisek frakce 0-22	t	803,84	803,84	0,00	151,30	121 621,60	0,00	0,00	121 621,60	0,00	0,00%
23	175101201	Obsypání objektu nad přílehlým původním terénem sypaninou bez prohození, uloženou do 3 m	m3	565,37	565,37	0,00	107,00	60 494,59	0,00	0,00	60 494,59	0,00	0,00%
24	583373310.1	Štěrkopisek frakce 0-22	t	1 017,67	1 017,67	0,00	151,30	153 972,87	0,00	0,00	153 972,87	0,00	0,00%
25	212752112	Trativod z drenážních trubek pálených DN do 100 včetně lože otevřený výkop	m	677,00	677,00	0,00	97,90	66 278,30	0,00	0,00	66 278,30	0,00	0,00%
26	451572111	Lože pod potrubí otevřený výkop z kameniva drobného těženého	m3	78,29	78,29	0,00	338,00	26 462,02	0,00	0,00	26 462,02	0,00	0,00%
27	564732111	Podklad z vibrovaného štěrku VŠ tl 100 mm	m2	160,20	160,20	0,00	112,00	17 942,40	0,00	0,00	17 942,40	0,00	0,00%
28	567144111R	Podklad z prostého betonu tř. I tloušťky 30 cm	m2	47,40	47,40	0,00	587,00	27 823,80	0,00	0,00	27 823,80	0,00	0,00%
29	577144131	Asfaltový beton vrstva obrusná ACO 11 (ABS) tř. I tl 50 mm š do 3 m z modifikovaného asfaltu	m2	108,00	108,00	0,00	309,00	33 372,00	0,00	0,00	33 372,00	0,00	0,00%
30	577145131	Asfaltový beton vrstva obrusná ACO 16 (ABH) tl 50 mm š do 3 m z modifikovaného asfaltu	m2	71,40	71,40	0,00	297,00	21 205,80	0,00	0,00	21 205,80	0,00	0,00%

31	596841121	Kladení betonové dlažby komunikací pro pěší do lože z cement malty ve l do 0,09 m2 plochy do 100 m2	m2	123,60	123,60	0,00	246,00	30 405,60	0,00	0,00	30 405,60	0,00	0,00%
32	599142111	Úprava zářivky dilatačních nebo pracovních spár v cementobetonovém krytu hl do 40 mm š do 40 mm	m	96,00	96,00	0,00	109,00	10 464,00	0,00	0,00	10 464,00	0,00	0,00%
33	871313121	Montáž kanalizačního potrubí z PVC těsněné gumovým kroužkem otevřený výkop sklon do 20 % DN 150	m	22,00	22,00	0,00	89,90	1 977,80	0,00	0,00	1 977,80	0,00	0,00%
34	871353121	Montáž potrubí z kanalizačních trub z PVC otevřený výkop sklon do 20 % DN 200	m	35,00	35,00	0,00	93,50	3 272,50	0,00	0,00	3 272,50	0,00	0,00%
35	871373121	Montáž kanalizačního potrubí z PVC těsněné gumovým kroužkem otevřený výkop sklon do 20 % DN 300	m	293,00	293,00	0,00	97,90	28 684,70	0,00	0,00	28 684,70	0,00	0,00%
36	871393121	Montáž kanalizačního potrubí z PVC těsněné gumovým kroužkem otevřený výkop sklon do 20 % DN 400	m	200,00	200,00	0,00	109,00	21 800,00	0,00	0,00	21 800,00	0,00	0,00%
37	871413121	Montáž trub z plastu, gumový kroužek, DN 500	m	184,00	184,00	0,00	231,00	42 504,00	0,00	0,00	42 504,00	0,00	0,00%
38	877373121	Montáž tvarovek odboč. plast. gum. kroužek DN 300	kus	2,00	2,00	0,00	264,00	528,00	0,00	0,00	528,00	0,00	0,00%
39	877393121	Montáž tvarovek odboč. plast. gum. kroužek DN 400	kus	7,00	7,00	0,00	408,00	2 856,00	0,00	0,00	2 856,00	0,00	0,00%
40	877413121	Montáž tvarovek odboč. plast. gum. kroužek DN 500	kus	1,00	1,00	0,00	448,00	448,00	0,00	0,00	448,00	0,00	0,00%
41	892372111	Zabezpečení konců potrubí DN do 300 při tlakových zkouškách vodou	kus	12,00	12,00	0,00	1 600,00	19 200,00	0,00	0,00	19 200,00	0,00	0,00%
42	892381111	Tlaková zkouška vodou potrubí DN 250, DN 300 nebo 350	m	293,00	293,00	0,00	20,70	6 065,10	0,00	0,00	6 065,10	0,00	0,00%
43	892421111	Tlaková zkouška vodou potrubí DN 400 nebo 500	m	200,00	200,00	0,00	33,60	6 720,00	0,00	0,00	6 720,00	0,00	0,00%
44	892421111.1	Tlaková zkouška vodou potrubí DN 500	m	184,00	184,00	0,00	33,60	6 182,40	0,00	0,00	6 182,40	0,00	0,00%
45	892442111	Zabezpečení konců potrubí DN nad 300 do 600 při tlakových zkouškách vodou	kus	19,00	19,00	0,00	2 670,00	50 730,00	0,00	0,00	50 730,00	0,00	0,00%
46	892442111.1	Zabezpečení konců kanal. potrubí DN do 600, vodou	kus	7,00	7,00	0,00	3 560,00	24 920,00	0,00	0,00	24 920,00	0,00	0,00%
47	892775-pc29	Sanace potrubí DN 600 dl. 46,2 m (sklolaminátový inliner tl. 5 mm)-Subdodávka	m	46,20	46,20	0,00	4 240,00	195 888,00	0,00	0,00	195 888,00	0,00	0,00%
48	892855116	Kontrola kanalizace TV kamerou nad 500 m	m	643,00	643,00	0,00	44,50	28 613,50	0,00	0,00	28 613,50	0,00	0,00%
49	894411121	Zřízení šachet kanalizačních z betonových dílců na potrubí DN nad 200 do 300 dno beton tř. C 25/30	kus	7,00	7,00	0,00	2 230,00	15 610,00	0,00	0,00	15 610,00	0,00	0,00%
50	894411131	Zřízení šachet kanalizačních z betonových dílců na potrubí DN nad 300 do 400 dno beton tř. C 25/30	kus	10,00	10,00	0,00	2 310,00	23 100,00	0,00	0,00	23 100,00	0,00	0,00%
51	894411141	Zřízení šachet kanalizačních z betonových dílců na potrubí DN 500 dno beton tř. C 25/30	kus	4,00	5,00	1,00	2 400,00	9 600,00	0,00	2 400,00	12 000,00	2 400,00	25,00%
52	895611111	Drenážní výúst z betonových trub VT	kus	1,00	1,00	0,00	875,00	875,00	0,00	0,00	875,00	0,00	0,00%
53	895931111	Vpusti kanalizačních horské z betonu prostého C12/15 velikosti 1200/600 mm	kus	12,00	12,00	0,00	15 700,00	188 400,00	0,00	0,00	188 400,00	0,00	0,00%
54	899103111	Osazení poklopů litinových nebo ocelových včetně rámu hmotnosti nad 100 do 150 kg	kus	21,00	22,00	1,00	2 320,00	48 720,00	0,00	2 320,00	51 040,00	2 320,00	4,76%
55	919735114	Řezání stávajícího živičného krytu hl do 200 mm	m	96,00	96,00	0,00	97,90	9 398,40	0,00	0,00	9 398,40	0,00	0,00%
56	969021131	Výbourání kanalizačního potrubí DN do 300	m	184,00	184,00	0,00	125,00	23 000,00	0,00	0,00	23 000,00	0,00	0,00%
57	979082318	Vodorovná doprava suti a hmot po suchu do 6000 m	t	116,00	116,00	0,00	64,10	7 435,60	0,00	0,00	7 435,60	0,00	0,00%
58	998225111	Přesun hmot pro pozemní komunikace s krytem z kamene, monolitickým betonovým nebo živičným	t	121,60	121,60	0,00	8,90	1 082,24	0,00	0,00	1 082,24	0,00	0,00%
59	998225192	Příplatek k přesunu hmot pro pozemní komunikace s krytem z kamene, živičným, betonovým do 2000 m	t	116,00	116,00	0,00	8,90	1 032,40	0,00	0,00	1 032,40	0,00	0,00%
60	998276101	Přesun hmot pro trubní vedení z trub z plastických hmot otevřený výkop	t	2 102,80	2 102,80	0,00	8,90	18 714,92	0,00	0,00	18 714,92	0,00	0,00%
61	998276118	Přesun hmot, trubní vedení plastová, příplatek 5km	t	2 102,80	2 102,80	0,00	8,90	18 714,92	0,00	0,00	18 714,92	0,00	0,00%
62	59224-pc1	Šachtové dno TBZ-Q.1 1000/500/150	kus	6,00	6,00	0,00	3 809,80	22 858,80	0,00	0,00	22 858,80	0,00	0,00%
63	59224-pc2	Šachtové dno TBZ-Q.1 1000/700/150	kus	10,00	10,00	0,00	3 883,40	38 834,00	0,00	0,00	38 834,00	0,00	0,00%
64	59224-pc3	Šachtové dno TBZ-Q.1 1000/900/220	kus	4,00	4,00	0,00	4 403,50	17 614,00	0,00	0,00	17 614,00	0,00	0,00%

65	59224-pc4	Těsnění pro DN 1000 Q.1	kus	47,00	47,00	0,00	134,20	6 307,40	0,00	0,00	6 307,40	0,00	0,00%
66	59224-pc5	Šachtová skruž TBS-Q.11000/250/120	kus	13,00	13,00	0,00	521,80	6 783,40	0,00	0,00	6 783,40	0,00	0,00%
67	59224-pc6	Šachtová skruž TBS Q.1 1000/500/120	kus	13,00	13,00	0,00	708,00	9 204,00	0,00	0,00	9 204,00	0,00	0,00%
68	59224-pc7	Šachtová skruž TBS-Q.11000/1000/120	kus	1,00	1,00	0,00	1 287,70	1 287,70	0,00	0,00	1 287,70	0,00	0,00%
69	59224-pc8	Šachtový kónus TBR-Q.1 1000/625/600/120 OKS	kus	16,00	16,00	0,00	975,30	15 604,80	0,00	0,00	15 604,80	0,00	0,00%
70	59224-pc9	Zákrytová deska TBK-Q.1 1000/625200/D	kus	4,00	4,00	0,00	2 188,20	8 752,80	0,00	0,00	8 752,80	0,00	0,00%
71	59224-pc10	Vyrovnávací prsteneček TBV-Q.1 625/120/120	kus	5,00	5,00	0,00	221,50	1 107,50	0,00	0,00	1 107,50	0,00	0,00%
72	59224-pc12	Vyrovnávací prsteneček TBV-Q.1 625/100/120	kus	12,00	12,00	0,00	197,70	2 372,40	0,00	0,00	2 372,40	0,00	0,00%
73	59224-pc13	Vyrovnávací prsteneček TBV-Q.1 625/80/120	kus	3,00	3,00	0,00	177,10	531,30	0,00	0,00	531,30	0,00	0,00%
74	59224-pc14	Vyrovnávací prsteneček TBV-Q.1 625/60/120	kus	4,00	4,00	0,00	153,00	612,00	0,00	0,00	612,00	0,00	0,00%
75	55243-pc15	Poklop D 400REXEL CDRE60AU bez ventilace	kus	19,00	20,00	1,00	2 219,70	42 174,30	0,00	2 219,70	44 394,00	2 219,70	5,26%
76	55243-pc16	Poklop D 400REXEL CDRE60AU s odvětráním	kus	1,00	1,00	0,00	2 219,70	2 219,70	0,00	0,00	2 219,70	0,00	0,00%
77	28611-pc17	Hladké kanalizační potrubí PVC KGEM SN 8 160x5,0 3 m	kus	8,00	8,00	0,00	376,80	3 014,40	0,00	0,00	3 014,40	0,00	0,00%
78	28611-pc18	Hladké kanalizační potrubí PVC KGEM SN 8 200x6,3 3 m	kus	13,00	13,00	0,00	569,90	7 408,70	0,00	0,00	7 408,70	0,00	0,00%
79	28611-pc19	Hladké kanalizační potrubí PVC KGEM SN 8 315x9,2 2 m	kus	19,00	19,00	0,00	1 076,40	20 451,60	0,00	0,00	20 451,60	0,00	0,00%
80	28617-pc20	Kanalizační potrubí PP U PLUS SN 8 560/500	kus	34,00	34,00	0,00	5 340,00	181 560,00	0,00	0,00	181 560,00	0,00	0,00%
81	28617-pc21	Kanalizační potrubí PP U PLUS SN 8 450/400	kus	37,00	37,00	0,00	2 937,00	108 669,00	0,00	0,00	108 669,00	0,00	0,00%
82	28617-pc22	Kanalizační potrubí PP U PLUS SN 8 335/300	kus	48,00	48,00	0,00	1 780,00	85 440,00	0,00	0,00	85 440,00	0,00	0,00%
83	28617-pc23	Odbočka PP 300/300	kus	1,00	1,00	0,00	4 450,00	4 450,00	0,00	0,00	4 450,00	0,00	0,00%
84	28617-pc24	Odbočka PP 300/200	kus	1,00	1,00	0,00	3 649,00	3 649,00	0,00	0,00	3 649,00	0,00	0,00%
85	28617-pc25	Odbočka PP 400/200	kus	5,00	5,00	0,00	3 738,00	18 690,00	0,00	0,00	18 690,00	0,00	0,00%
86	28617-pc26	Odbočka PP 400/150	kus	2,00	2,00	0,00	3 738,00	7 476,00	0,00	0,00	7 476,00	0,00	0,00%
87	28617-pc27	Odbočka PP 500/150	kus	1,00	1,00	0,00	4 539,00	4 539,00	0,00	0,00	4 539,00	0,00	0,00%
Nové položky													
188	89594	Vpust kanalizační z bet.dílů s lit.mříží vč.zemních prací j.c dle SO 101 pol. č. 55, I. etapa	kus	0,00	1,00	1,00	6 680,00	0,00	0,00	6 680,00	6 680,00	6 680,00	100,00
189	899331111	Výšková úprava uličního vstupu nebo vpusti do 200 mm zvýšením poklopu j.c dle SO 101 pol. č. 56, I. etapa	kus	0,00	1,00	1,00	1 440,00	0,00	0,00	1 440,00	1 440,00	1 440,00	100,00
190	133251011	Hloubení šachet do 10 m3 v hornině tř. 3 při překopech inženýrských sítí j.c. dle ÚRS 2018 01	m3	0,00	7,00	7,00	1 220,00	0,00	0,00	8 540,00	8 540,00	8 540,00	100,00
191	175102101	Obsypání potrubí při překopech inž sítí ručně objem do 10 m3 z hor tř. 1 až 4 j.c. dle ÚRS 2018 01	m3	0,00	7,00	7,00	550,00	0,00	0,00	3 850,00	3 850,00	3 850,00	100,00
192	592243390	dno betonové šachty kanalizační přímé TBZ-Q.1 100/100 V max. 60 100/100x60 cm j.c. dle ÚRS 2018 01	kus	0,00	1,00	1,00	9 750,00	0,00	0,00	9 750,00	9 750,00	9 750,00	100,00
193	59224130	Deska IS šachetní přechodová - betonová TBK-Q.2 1000-625/200/90,D 40T j.c. dle ÚRS 2018 01	kus	0,00	1,00	1,00	3 450,00	0,00	0,00	3 450,00	3 450,00	3 450,00	100,00
194	59224176	Prsteneček IS šachetní vyrovnávací - betonový TBV-Q.1 625/100/120 j.c. dle ÚRS 2018 01	kus	0,00	2,00	2,00	301,00	0,00	0,00	602,00	602,00	602,00	100,00
195	592243480	těsnění elastomerové pro spojení šachetních dílů EMT DN 1000 j.c. dle ÚRS 2018 01	kus	0,00	1,00	1,00	171,00	0,00	0,00	171,00	171,00	171,00	100,00

196	981511116	Demolice konstrukcí objektů z betonu prostého postupným rozebíráním j.c. dle ÚRS 2018 01	m3	0,00	1,50	1,50	2 960,00	0,00	0,00	4 440,00	4 440,00	4 440,00	100,00
197	997221571	Vodorovná doprava vybouraných hmot do 1 km j.c dle SO 101 pol. č. 119, II. etapa	t	0,00	3,75	3,75	480,00	0,00	0,00	1 800,00	1 800,00	1 800,00	100,00
198	997221579	Příplatek ZKD 1 km u vodorovné dopravy vybouraných hmot j.c dle SO 101 pol. č. 120, II. etapa	t	0,00	33,75	33,75	0,09	0,00	0,00	3,04	3,04	3,04	100,00
199	997221611	Nakládání suti na dopravní prostředky pro vodorovnou dopravu j.c dle SO 401 pol. č. 18, II. etapa	t	0,00	3,75	3,75	77,40	0,00	0,00	290,25	290,25	290,25	100,00
200	997221815	Poplatek za uložení betonového odpadu na skládce (skládkovné) j.c dle SO 401 pol. č. 19, II. etapa	t	0,00	3,75	3,75	192,00	0,00	0,00	720,00	720,00	720,00	100,00
Celkem							2 744 347,36	0,00	0,00	48 675,99	2 793 023,35	48 675,99	

Firma

STAVBA
.....

.....

Číslo deníku:

Evidenční čísla listů od 165 do 168

STAVEBNÍ DENÍK

stavby

číslo zakázky

.....

Zaveden dne:

Vedl:

.....

IDENTIFIKAČNÍ ÚDAJE

Firma, adresa, telefon	Titulovaný pracovník, telefon
Kontaktní číslo _____ _____ _____	
Stavebník _____ _____	
Typ objektu _____	
PS _____	

Osoby oprávněné k záznamům do stavebního deníku

Jméno, příjmení, titul	Podpis	Místo
Představený Ředitel územního úřadu _____ _____		
Ředitel územního úřadu _____ _____		
A. představený osoba _____ _____		
Územní úřad _____ _____		
Územní úřad _____ _____		
Územní úřad _____ _____		
Územní úřad _____ _____		
(další osoby oprávněné k záznamům do deníku) _____ _____		
_____ _____		

Handwritten text at the top of the page, possibly a title or header.

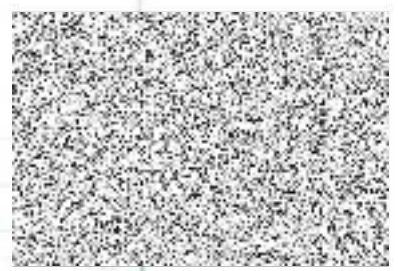

Handwritten text in the upper middle section of the page.

Handwritten text on the left side of the page, partially obscured by noise.

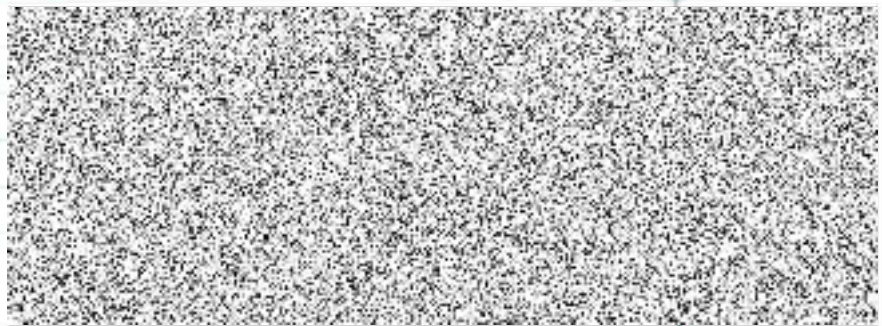

Main body of handwritten text on the page, organized into several lines.

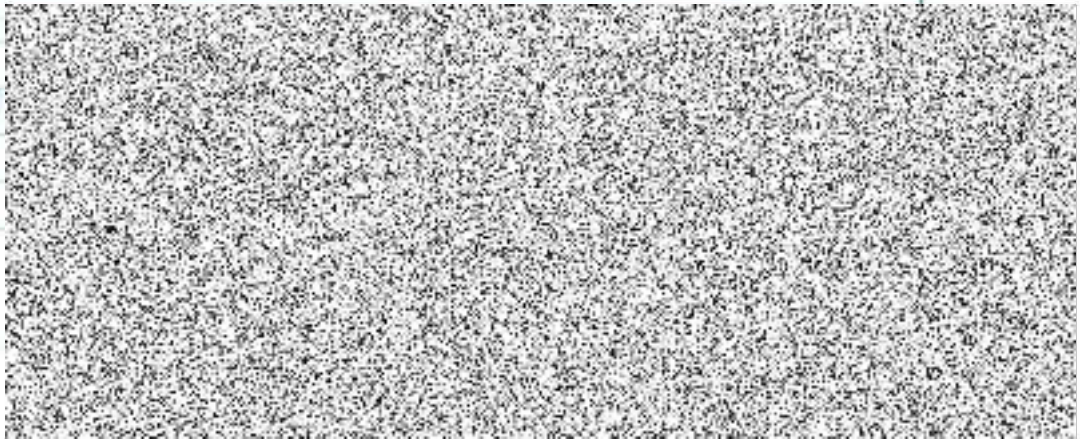





Krajská správa a údržba silnic
Středočeského kraje, příspěv.org.
p. Marek Hanuš

Zborovská 11
PRAHA 5
150 21

VYŘIZUJE

Ing. Tomáš Páteček

NAŠE ZNAČKA

18087

BRNO/DNE

19.03.2018

Vec: II/329 Planany, obchvat I. a II. etapa

Souhlasíme s předloženými ZBV č.6 SO 301 – Dešťová kanalizace, I. etapa.

V projektové dokumentaci zpracované roku 2014 bylo navrženo zachování kanalizační šachty u železničního přejezdu. Při realizaci byl zjištěn její nevyhovující stav. Z tohoto důvodu bylo nutné ji vybourat a vybudovat novou společně s uliční vpustí.

S přáním hezkého dne



Ing. Martin VASAK



IM-Projekt,
inženýrské a mostní
konstrukce, s.r.o.
Vodní 1, 602 00 BRNO
Tel.: 531 448 000, 2, mobil: 777 1066 70



IM-Projekt,
inženýrské a mostní konstrukce, s.r.o.
Sídlo společnosti : Vodní 1, 602 00 BRNO
Provozovna : Ohrazenická 169, 530 09 PARDUBICE
Korespondenční adresa : Vodní 1, 602 00 BRNO
tel
fax

ČO: 276 89 328
IČ: CZ27689328
bankovní spojení:
banka: Raiffeisenbank, a.s.

Společnost je zapsaná v obchodním rejstříku vedeném Krajským soudem v Brně, oddíl C, vložka 52262.

V Praze dne 21.3.2018

Stavba II/329 Obchvat Plaňany
- stanovisko k ZBV SO 301 Dešťová kanalizace, I. etapa

Po kompletaci všech náležitostí k výše uvedenému ZBV vyslovuji v souladu s AD souhlasné stanovisko k tomuto ZBV.

Předmětem ZBV byla výměna stávající kanalizační šachty vč. uliční vpustě u žel. přejezdu a to z důvodu jejich nevyhovujících stavů (šachta čtvercová, napůl zděná se zákrytovými deskami, uliční vpust hloubky 0,5 m zabetonovaná, nefunkční). Do stávající šachty se měla napojovat nová část kanalizace.

Při ocenění byly zhotovitelem v max. míře využity vysoutěžené položky z rozpočtu stavby.

Ing. Miroslav
INŽ a.s.

DOPRAVNÍCH STAVEB
a.s.
divize 3700
odbor přípravy a realizace staveb II
128 00 Praha 2, Na Moráni 3/380





FORMULÁŘ PRO OHLAŠENÍ ZMĚN STAVBY
„II/329 Pílaňany, obchvat“

Určeno: RNDr. Martin Macháček
Radní pro oblast investic, majetku a veřejných zakázek
(v kopii věcně příslušný odbor)
Krajský úřad

Číslo SOD objednatele: S-0808/DOP/2017, číslo SOD zhotovitele: 09/JP/2017/I

Termín plnění: 07/2017 – 10/2018

Celková cena díla: 30.850.000,- Kč

Zhotovitel: BÖGL a KRÝSL, k.s.

IČ: 26374919

Oprávněná osoba: Jana Krýslová - prokurista, Ing. Michael Köppl - prokurista

Telefonní spojení:



Popis předmětu informace: SO 301 Dešťová kanalizace I. etapa – Při realizaci stavby byl zjištěn nevyhovující stav šachty č. 4, která se má dle projektové dokumentace (PDPS) zachovat. Z tohoto důvodu je nutné ji vybourat a vybudovat novou šachtu společně s uliční vpustí.

Popis problému: V projektové dokumentaci (PDPS) zpracované roku 2014 bylo navrženo zachování kanalizační šachty č. 4 u železničního přejezdu. Při realizaci stavby byl zjištěn její nevyhovující stav. Z tohoto důvodu je nutné ji vybourat a vybudovat novou šachtu společně s uliční vpustí.

Čeho se zhotovitel domáhá: Zhotovitel upozorňuje na zvýšení nákladů na vybudování nové šachty č. 4.

Nejzazší termín pro uzavření dohody o změně v realizaci díla: 29.09.2017



Datum, podpis oprávněné osoby: 18.09.2017

Jana Křiváková
ředitelka úřadu

Datum, potvrzení převzetí podatelny objednatelem:

