

VÝKAZ DOSAVADNÍHO A NOVÉHO STAVU ÚDAJŮ KATASTRU NEMOVITOSTÍ

Dosavadní stav			Nový stav										
Označení pozemku parcelním číslem	Výměra parcely ha : m ²	Druh pozemku	Označení pozemku parcelním číslem	Výměra parcely ha : m ²	Druh Pozemku	Typ stavby	Způsob určení výměry	Porovnání se stavem evidence právních vztahů					
		Způsob Využití			Způsob Využití	Způsob Využití		Díl přechází z pozemku označeného v		Číslo listu vlastnictví	Výměra dílu		Označení dílu
								katastru nemovitostí	dřívější poz.evidenci		ha : m ²		
439/1	34 : 69	ostat.pl. jiná pl.	439/1	26 : 92	ostat.pl. jiná pl.		2						
			439/6	7 : 76	ostat.pl. jiná pl.		2	439/1		10001	7 : 76		
* 1)	34 : 69			34 : 68									

***1) Rozdíl v součtu výměr v důsledku zaokrouhlení číselně určených výměr podle § 82 odst. katastrální vyhlášky.**

Seznam souřadnic (S-JTSK)

Bod číslo :	Y	X	Kód kv.	Poznámka
127-50	683099.33	979553.98	3	značka barvou
127-55	683094.22	979552.79	3	značka barvou
127-56	683098.68	979561.82	3	značka barvou
132-294	683148.79	979611.11	3	značka barvou
1	683101.72	979556.74	3	znak z plastu
2	683097.83	979560.10	3	znak z plastu

<h2 style="margin: 0;">GEOMETRICKÝ PLÁN</h2> <p style="margin: 10px 0 0 0;">pro rozdělení pozemku</p>	Geometrický plán ověřil úředně oprávněný zeměměřický inženýr :	Stejnopis ověřil úředně oprávněný zeměměřický inženýr:
	Jméno, příjmení: Ing. Jana Segešová	Jméno, příjmení:
	Číslo položky v seznamu úředně oprávněných zeměměřických inženýrů : 2444/2009	Číslo položky v seznamu úředně oprávněných zeměměřických inženýrů :
	Dne : 8.2018 Číslo: 101/2018	Dne : Číslo:
	Náležitostmi a přesností odpovídá právním předpisům.	Tento stejnopis odpovídá geometrickému plánu v elektronické podobě uloženému v dokumentaci katastrálního úřadu.
Vyhotovitel : Geodézie Jizerky s.r.o. Zlatá 1865/10 466 02 Jablonec nad Nisou 2 Tel : 736 643 283	Katastrální úřad souhlasí s očíslováním parcel.	Ověření stejnopisu geometrického plánu v listinné podobě.
Číslo plánu : 1167-55/2018		
Okres : Jablonec nad Nisou		
Obec : Jablonec nad Nisou		
Kat. území : Proseč nad Nisou		
Mapový list : Liberec 3-9/43, 3-9/44		
Dosavadním vlastníkům pozemků byla poskytnuta možnost seznámit se v terénu s průběhem navrhovaných nových hranic, které byly označeny předepsaným způsobem : znaky z plastu		

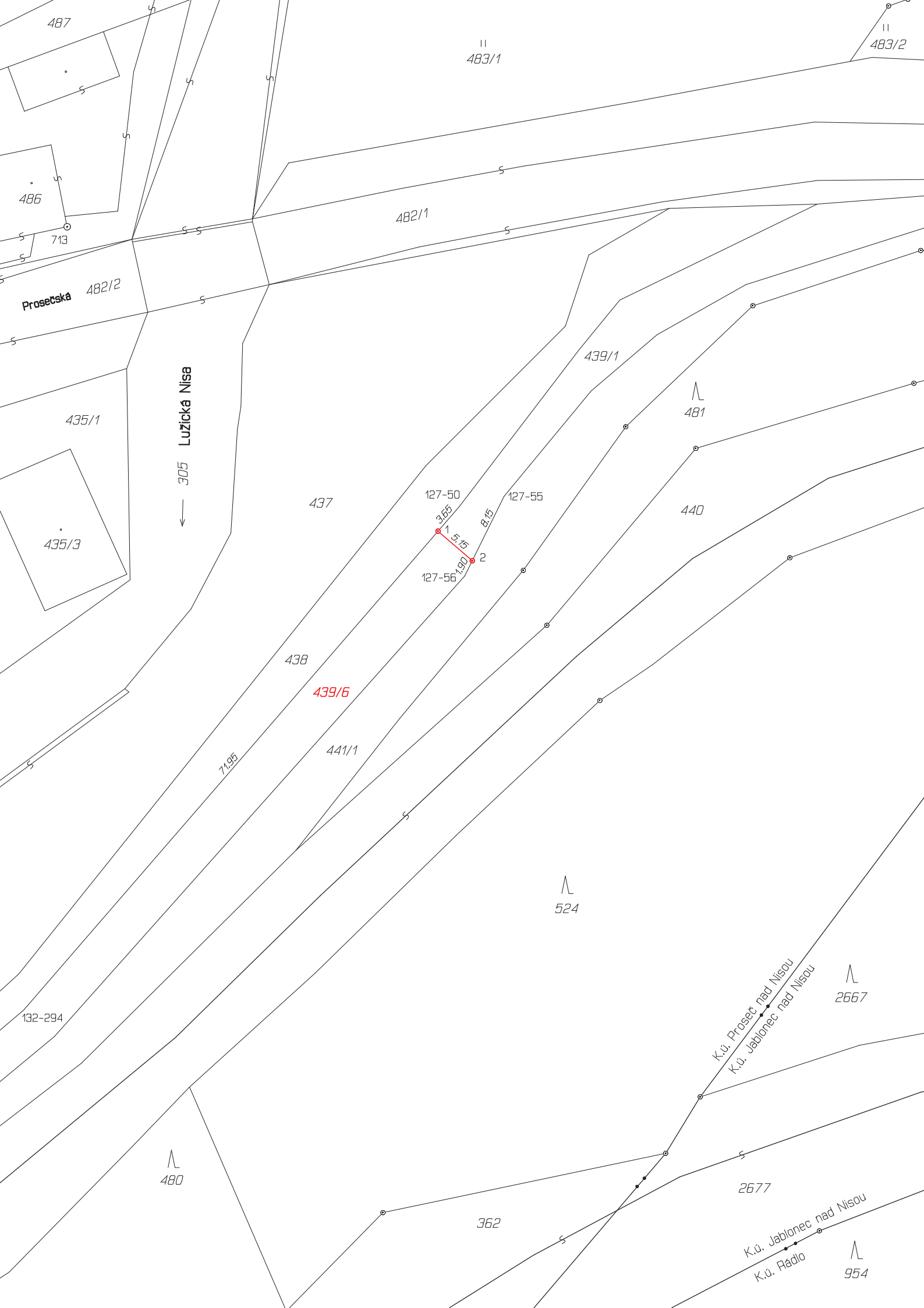

487

II
483/1

II
483/2

486

713

482/1

Prosečská 482/2

305
Lužická Nisa

435/1

435/3

439/1

481

437

127-50

127-55

440

3,185

1

2

127-56

5,715

1,990

B.15

438

439/6

441/1

7,195

524

132-294

K.ú. Proseč nad Nisou
K.ú. Jablonec nad Nisou

2667

480

2677

362

K.ú. Jablonec nad Nisou
K.ú. Rádló

954