

2. Smluvní strany sjednávají povinnost Dodavatele, s účinností od 1.2.2019, provádět periodický úklid, vedle již sjednaných středisek, nově ve středisku AD Horáčkova, na adrese Horáčkova 1096/3, 140 00 Praha 4 – Krč. Prostory střediska, v nichž má být periodický úklid prováděn čítají celkem 408 m² a skládají se z:

- PAVILON B I. patro - chodba B1.01 – 40,20 m²
 - schodiště B1.06 – 15,85m²
 - společná kuchyň – B1.01 a B1.12 – 19,95m² a 18,00m²
- II. patro – chodba B2.02 – 43,95 m²
 - společná herna B2.05 a B2.06 – 18,20m² a 18,65m²
- PAVILON C
 - chodba C1.01A – 27,95m²
 - Chodba C1.01B – 36,80m²
 - společenská místnost C1.10 a C1.11 – 26,50m² a 51.60m²
 - 2x WC C1.09 a C1.07 – 1,90m² a 1,40m²
- PAVILON D
 - zádveří D1.01 – 4,45m²

(označené prostory dále v Dodatku č. 9 také jako „Společné prostory“).

Specifikace střediska je přiložena v příloze č. 1 jako nedílná součást Dodatku č. 9.

3. Periodickým úklidem je smluvními stranami myšlen:

- i. úklid Společných prostor v pravidelných intervalech vždy tři (3) krát týdně, a to každé pondělí, středu a pátek.
- ii. mimořádný úklid zahrnující mytí oken, dveří, svítidel, čištění kobereců apod. nacházejících se ve Společných prostorech, a to s četností dva (2) krát ročně dle pokynů Objednatele.
- iii. úklid ubytovacích jednotek, nacházejících se ve středisku AD Horáčkova, vždy po ukončení pobytu v dané ubytovací jednotce dosavadním uživatelem.

3. Po oboustranné dohodě Smluvních stran bude rozšířená činnost Dodavatele dle tohoto Dodatku č. 9 prováděna s účinností od **1. 2. 2019**. Závazek se mezi Smluvními stranami sjednává na dobu neurčitou.

4. Celková cena za periodický úklid dle čl. I. odst. 3. Dodatku č. 9 ve středisku AD Horáčkova se sjednává ve výši **16.600,- Kč bez DPH /za 1 kalendářní měsíc**.

5. Pro účely uveřejnění tohoto Dodatku v registru smluv, ke kterému je Objednatel povinen dle zák. č. 340/2015 Sb., o registru smluv, vymezují Smluvní strany cenu, případně hodnotu, předmětu smlouvy ve výši 996.000,-Kč bez DPH, a to ve smyslu příslušných předpisů platného právního řádu ČR.

II.

1. Smluvní strany prohlašují, že jsou si vědomi skutečnosti, že tato Smlouva podléhá povinnosti uveřejnění v registru smluv dle zák. č. 340/2015 Sb., o registru smluv. Z toho důvodu Smluvní strany ve vzájemné shodě označily informace, které budou znečitelněny v souladu se zákonem o registru smluv, což potvrzují svým podpisem. Takto bylo označeno zejména obchodní tajemství, utajované informace, informace chráněné právy duševního vlastnictví, informace chráněné, to vše ve smyslu

zák. č. 106/1999 Sb. o svobodném přístupu k informacím, jejichž utajení smluvní strany tímto zajišťují.

2. Smluvní strany zároveň prohlašují, že souhlasí se zveřejněním údajů obsažených v této Smlouvě za současného splnění článku II odst. 2 tohoto Dodatku č. 8.

III.

1. Tento Dodatek č. 9 nabývá účinnosti dne 1.2.2019, přičemž ostatní ujednání Smlouvy ve znění pozdějších dodatků zůstávají nezměněna.
2. Dodatek č. 9 je vyhotoven ve dvou stejnopisech, přičemž každá ze smluvních stran obdrží jedno vyhotovení.
3. Smluvní strany prohlašují, že tento Dodatek č. 9 byl uzavřen po vzájemném projednání dle jejich svobodné vůle a že si Dodatek č. 9 přečetly, a na důkaz toho připojují své podpisy.

Příloha č. 1 – Specifikace střediska

V Praze dne: 31.01.2019



Centrum sociálních služeb Praha
Žitná 2769/2, 141 00 Praha 4 - Záběhlice
www.esspraha.cz

PETR POTANČOK - USA
Universal servis Vlašim
Žit. Hřištěm 218, 258 01 Vlašim
Mobil: 607 815 308
IČO: 12225011 •



Mgr. Pavel Potančok
(za Dodavatele)

OBJEDNÁVATEL R-Projekt 07 Praha s.r.o. Kc Strahovské 8/1795, Praha 10 tel. 261 305 100, 261 305 101 e-mail: jiri.padevet@projekt07.cz		AKCE STAVEBNÍ ÚPRAVY OBJEKTU HORAČKOVÁ 1098/3 PRO AZYLOVÝ DŮM A CHRÁNĚNÉ BYDLENÍ PRAHA 4 - K.Ř. KŘC	
VED. PROJ. ING. JIRÍ PADEVET		ZAD. PROJ. ING. MARTINA DOUBROVÁ	
SPOLUPR.		ZÁKČ. 0004 0098 45	
VRKES PDDORYS 1.NP - Pavilion B-C-D NAVYHOVĚNÝ SÍŤV		STUPEŇ DOK. DSR 2NÚ	
FORMA 2NÚ		NER 1.200	
DATUM 09/2018		PROJESE PBR	
ČÍS.		ČÍS.	

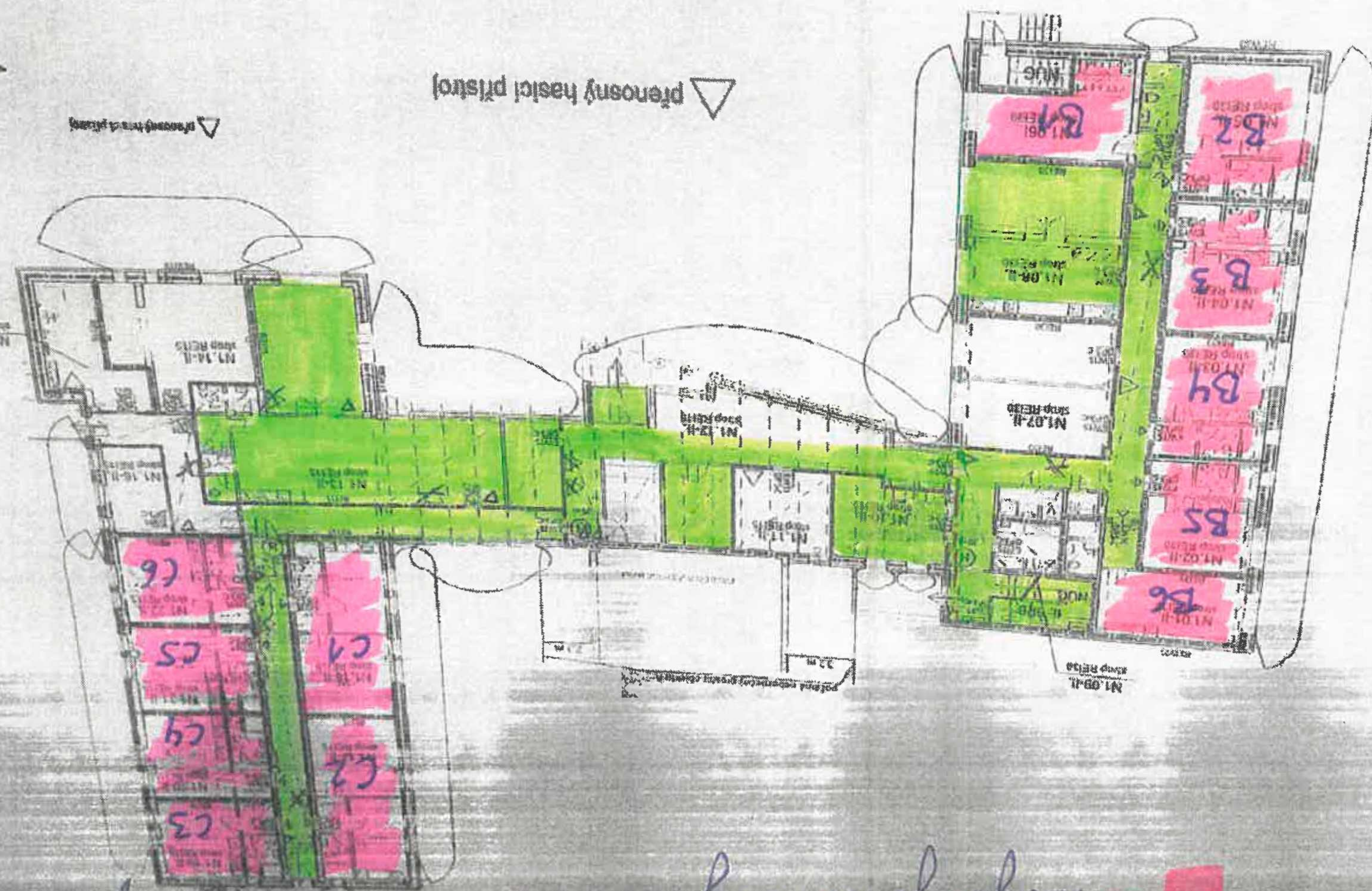
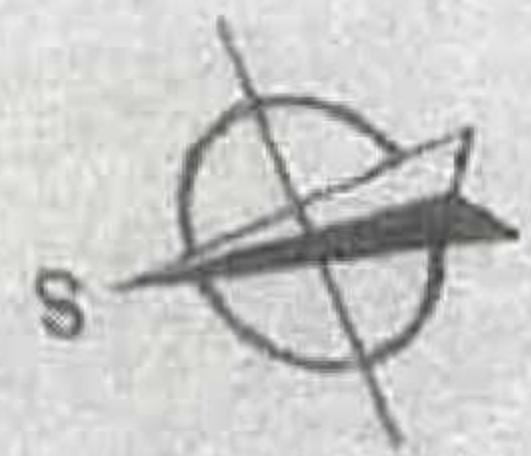

- Spatice pro Army
 - Moyt jednoty matra bore (uzene. pohyb)

Číslo	Název	Podlaží	Obsah	Užitková plocha	Podlahová plocha	Objem	Objemová hmotnost
C1.01	Byt	1	12,50	12,50	12,50	12,50	12,50
C1.02	Byt	1	12,50	12,50	12,50	12,50	12,50
C1.03	Byt	1	12,50	12,50	12,50	12,50	12,50
C1.04	Byt	1	12,50	12,50	12,50	12,50	12,50
C1.05	Byt	1	12,50	12,50	12,50	12,50	12,50
C1.06	Byt	1	12,50	12,50	12,50	12,50	12,50
C1.07	Byt	1	12,50	12,50	12,50	12,50	12,50
C1.08	Byt	1	12,50	12,50	12,50	12,50	12,50
C1.09	Byt	1	12,50	12,50	12,50	12,50	12,50
C1.10	Byt	1	12,50	12,50	12,50	12,50	12,50
C1.11	Byt	1	12,50	12,50	12,50	12,50	12,50
C1.12	Byt	1	12,50	12,50	12,50	12,50	12,50
C1.13	Byt	1	12,50	12,50	12,50	12,50	12,50
C1.14	Byt	1	12,50	12,50	12,50	12,50	12,50
C1.15	Byt	1	12,50	12,50	12,50	12,50	12,50
C1.16	Byt	1	12,50	12,50	12,50	12,50	12,50
C1.17	Byt	1	12,50	12,50	12,50	12,50	12,50
C1.18	Byt	1	12,50	12,50	12,50	12,50	12,50
C1.19	Byt	1	12,50	12,50	12,50	12,50	12,50
C1.20	Byt	1	12,50	12,50	12,50	12,50	12,50
C1.21	Byt	1	12,50	12,50	12,50	12,50	12,50
C1.22	Byt	1	12,50	12,50	12,50	12,50	12,50
C1.23	Byt	1	12,50	12,50	12,50	12,50	12,50
C1.24	Byt	1	12,50	12,50	12,50	12,50	12,50
C1.25	Byt	1	12,50	12,50	12,50	12,50	12,50
C1.26	Byt	1	12,50	12,50	12,50	12,50	12,50
C1.27	Byt	1	12,50	12,50	12,50	12,50	12,50
C1.28	Byt	1	12,50	12,50	12,50	12,50	12,50
C1.29	Byt	1	12,50	12,50	12,50	12,50	12,50
C1.30	Byt	1	12,50	12,50	12,50	12,50	12,50
C1.31	Byt	1	12,50	12,50	12,50	12,50	12,50
C1.32	Byt	1	12,50	12,50	12,50	12,50	12,50
C1.33	Byt	1	12,50	12,50	12,50	12,50	12,50
C1.34	Byt	1	12,50	12,50	12,50	12,50	12,50
C1.35	Byt	1	12,50	12,50	12,50	12,50	12,50
C1.36	Byt	1	12,50	12,50	12,50	12,50	12,50
C1.37	Byt	1	12,50	12,50	12,50	12,50	12,50
C1.38	Byt	1	12,50	12,50	12,50	12,50	12,50
C1.39	Byt	1	12,50	12,50	12,50	12,50	12,50
C1.40	Byt	1	12,50	12,50	12,50	12,50	12,50
C1.41	Byt	1	12,50	12,50	12,50	12,50	12,50
C1.42	Byt	1	12,50	12,50	12,50	12,50	12,50
C1.43	Byt	1	12,50	12,50	12,50	12,50	12,50
C1.44	Byt	1	12,50	12,50	12,50	12,50	12,50
C1.45	Byt	1	12,50	12,50	12,50	12,50	12,50
C1.46	Byt	1	12,50	12,50	12,50	12,50	12,50
C1.47	Byt	1	12,50	12,50	12,50	12,50	12,50
C1.48	Byt	1	12,50	12,50	12,50	12,50	12,50
C1.49	Byt	1	12,50	12,50	12,50	12,50	12,50
C1.50	Byt	1	12,50	12,50	12,50	12,50	12,50
C1.51	Byt	1	12,50	12,50	12,50	12,50	12,50
C1.52	Byt	1	12,50	12,50	12,50	12,50	12,50
C1.53	Byt	1	12,50	12,50	12,50	12,50	12,50
C1.54	Byt	1	12,50	12,50	12,50	12,50	12,50
C1.55	Byt	1	12,50	12,50	12,50	12,50	12,50
C1.56	Byt	1	12,50	12,50	12,50	12,50	12,50
C1.57	Byt	1	12,50	12,50	12,50	12,50	12,50
C1.58	Byt	1	12,50	12,50	12,50	12,50	12,50
C1.59	Byt	1	12,50	12,50	12,50	12,50	12,50
C1.60	Byt	1	12,50	12,50	12,50	12,50	12,50
C1.61	Byt	1	12,50	12,50	12,50	12,50	12,50
C1.62	Byt	1	12,50	12,50	12,50	12,50	12,50
C1.63	Byt	1	12,50	12,50	12,50	12,50	12,50
C1.64	Byt	1	12,50	12,50	12,50	12,50	12,50
C1.65	Byt	1	12,50	12,50	12,50	12,50	12,50
C1.66	Byt	1	12,50	12,50	12,50	12,50	12,50
C1.67	Byt	1	12,50	12,50	12,50	12,50	12,50
C1.68	Byt	1	12,50	12,50	12,50	12,50	12,50
C1.69	Byt	1	12,50	12,50	12,50	12,50	12,50
C1.70	Byt	1	12,50	12,50	12,50	12,50	12,50
C1.71	Byt	1	12,50	12,50	12,50	12,50	12,50
C1.72	Byt	1	12,50	12,50	12,50	12,50	12,50
C1.73	Byt	1	12,50	12,50	12,50	12,50	12,50
C1.74	Byt	1	12,50	12,50	12,50	12,50	12,50
C1.75	Byt	1	12,50	12,50	12,50	12,50	12,50
C1.76	Byt	1	12,50	12,50	12,50	12,50	12,50
C1.77	Byt	1	12,50	12,50	12,50	12,50	12,50
C1.78	Byt	1	12,50	12,50	12,50	12,50	12,50
C1.79	Byt	1	12,50	12,50	12,50	12,50	12,50
C1.80	Byt	1	12,50	12,50	12,50	12,50	12,50
C1.81	Byt	1	12,50	12,50	12,50	12,50	12,50
C1.82	Byt	1	12,50	12,50	12,50	12,50	12,50
C1.83	Byt	1	12,50	12,50	12,50	12,50	12,50
C1.84	Byt	1	12,50	12,50	12,50	12,50	12,50
C1.85	Byt	1	12,50	12,50	12,50	12,50	12,50
C1.86	Byt	1	12,50	12,50	12,50	12,50	12,50
C1.87	Byt	1	12,50	12,50	12,50	12,50	12,50
C1.88	Byt	1	12,50	12,50	12,50	12,50	12,50
C1.89	Byt	1	12,50	12,50	12,50	12,50	12,50
C1.90	Byt	1	12,50	12,50	12,50	12,50	12,50
C1.91	Byt	1	12,50	12,50	12,50	12,50	12,50
C1.92	Byt	1	12,50	12,50	12,50	12,50	12,50
C1.93	Byt	1	12,50	12,50	12,50	12,50	12,50
C1.94	Byt	1	12,50	12,50	12,50	12,50	12,50
C1.95	Byt	1	12,50	12,50	12,50	12,50	12,50
C1.96	Byt	1	12,50	12,50	12,50	12,50	12,50
C1.97	Byt	1	12,50	12,50	12,50	12,50	12,50
C1.98	Byt	1	12,50	12,50	12,50	12,50	12,50
C1.99	Byt	1	12,50	12,50	12,50	12,50	12,50
C1.100	Byt	1	12,50	12,50	12,50	12,50	12,50

1) Priloha

