

1  
Smlouva 1/3

33000/44

1/2004/1/2  
33000/44

**SMLOUVA č. M1059/2007/II-804**

**uzavřená mezi smluvními stranami**

**v souladu s ustanovením § 269 odst. 2 zákona č. 513/1991 Sb., obchodního zákoníku v platném znění a ustanoveními zákona č. 185/2001 Sb., o odpadech v platném znění a o změně některých dalších zákonů**

**Odběratel odpadu:**  
=====

**Technické služby Karviná, a. s.**

**Bohumínská 1878**

**735 06 Karviná Nové Město**

**Zapsán v obchodním rejstříku:**

**u KS Ostrava, odd. B, vložka 1215**

**IC: 65138082**

**DIČ: CZ65138082**

**Bankovní spojení: Komerční banka Karviná,  
a.s. pobočka Karviná**

**Číslo účtu: 19-3488910297/0100**

**Telefon:** [redacted]

**Fax:** [redacted]

**mail: [odpady@tsk.cz](mailto:odpady@tsk.cz)**

**Statutární zástupce společnosti:**

**[redacted] místopředseda představenstva**

**Oprávněný ve věcech odpadů:**

**(dále jen odběratel odpadu)**

**Původce odpadu :**  
=====

**Název/jméno**

**: ČR-Česká správa sociálního zabezpečení  
KSSZ pro MS kraj**

**Sídlo/místo podnikání**

**: Zelená 3158/34 702 00 Ostrava 2**

**Zapsán v obch. rejstříku**

**:**

**Zastoupen**

**: ředitelem KSSZ pro MS kraj Ostrava  
JUDr. Milanem Kekou**

**Fakturační adresa**

**: Okresní správa sociálního zabezpečení Karviná  
nám. Budovatelů 1333 735 06 Karviná Nové Město**

**IC**

**: 00006963**

**DIČ**

**: ---**

**Bankovní spojení**

**: Česká národní banka Ostrava**

**Číslo účtu**

**: 10006-7922761/0710**

**Kontaktní osoba:**

**:** [redacted]

**(dále jen původce odpadu)**

**I.**

**Předmět smlouvy**

Odběratel odpadu bude zajišťovat vývoz odpadů z trvale přistavených odpadních nádob a igelitové pytle v objednaném množství a intervalu ze stanovišť určených původcem odpadu /viz. tabulka/.

Pořadové číslo stanoviště	Stanoviště	1100 l/ interval odpad katalog č. 200301 (O)	120 l/ interval odpad katalog č. 200301 (O)	1100 l/ interval tříděný PET lahve 150201 (O)	pytlový systém tříděný odpad papír (200101 150101)
1.	Nám. Budovatelů 1331/31 Karviná	2/T2		1/M2	TV

Legenda: T1 - 1 x týdně  
T2 - 2 x týdně  
TV - dle telefonní výzvy osob původce odpadů zmocněných k jednání ve věcech technických – odvoz vozidlem Avie  
M2 - 2x měsíčně

## II.

### Dohodnutá opatření při svozu odpadních nádob 120l, 1100 l kontejnerů

Původce odpadu se zavazuje, že dnem převzetí odpadové nádoby odpovídá za stav této nádoby a dbá, aby nedošlo k jejímu poškození nebo zcizení.

Původce odpadu se zavazuje, že v případě zcizení odpadové nádoby uhradí náklady ve výši pořizovacích nákladů té dané nádoby na odpad.

Původce odpadu se zavazuje, že do nádob na odpad bude ukládán pouze odpad uvedený v čl. I. této smlouvy.

Původce odpadu se zavazuje, že do trvale přistavených nádob se nebude ukládán odpad ze zeleně, stavební odpad, zemina, jiné objemné předměty a nebezpečný odpad. Pokud se vyskytnou, nebude nádoba obsloužena.

Původce odpadu se zavazuje, že v případě zjištění nepovoleného odpadu v odpadních nádobách bude tento odpad odstraněn na jeho vlastní náklady.

Původce odpadu se zavazuje, že odpadní nádoba trvale přistavena bude v den svozu vystavena na veřejně přístupném místě /tj. na stanovištích dle tabulky v čl.1/ a přístupna osádce speciálního vozidla. Dále se zavazuje, že bude udržovat čistotu kolem odpadní nádoby a v zimě odklízení sněhu, a to na vlastní náklady.

Oprávněná osoba se zavazuje, že v případě splnění výše uvedených podmínek bude odpadní nádobu obsluhovat ve výše dohodnutých intervalech.

Oprávněná osoba se zavazuje opotřebované nádoby na odpad vyměňovat, a to na vlastní náklady.

Oprávněná osoba se zavazuje, že v případě neobsloužení nádoby z jeho viny, bude zajištěn náhradní vývoz tak, aby byl dodržen dohodnutý interval odvozu.

Nové přistavování trvale umístěných odpadních nádob bude prováděno na základě písemné objednávky původcem odpadu ve lhůtě nejméně 1 měsíc před termínem přistavení nádoby. Obdobný způsob platí i pro odhlášení jednotlivé nádoby nebo změny uživatele. Změny počtu nebo druhu odpadních nádob budou dále uvedeny v písemných dodatcích k této smlouvě.

### Dohodnutá opatření při svozu igelitových pytlů s tříděným odpadem

Zástupce původce odpadů zmocněný k jednání ve věcech technických objedná u odběratele odpadu přepravu vozidlem Avie, a to minimálně 24 hodin předem.

## III.

## Cena služby

Cena za obsluhu a vývoz odpadní nádoby je stanovena na základě zákona č. 526/90 Sb., o cenách v platném znění.

**Roční cena 1 kusu nádob o objemu 1100 l s intervalem vývozu 2 x týdně činí: 14 052 Kč**

**Roční cena 1 kusu nádoby o objemu 1100 l na PET lahve s intervalem vývozu 2 x měsíčně činí: 2.761,-Kč.**

Uvedená cena je včetně 19% DPH.

**Cena jednorázového odvozu pytlů s tříděným odpadem vozidlem Avie činí : 300,-Kč**

K ceně bude připočteno DPH ve výši platných daňových předpisů.

## IV.

## Způsob provádění úhrad za služby

Fakturace za odvoz odpadků bude odběratelem odpadu prováděna 12 x ročně, a to vždy do 5. dne následujícího měsíce a její splatnost bude 15 dnů od vystavení faktury původci odpadu a bude obsahovat náležitosti dle zákona č.588/1992 Sb., o dani z přidané hodnoty, v platném znění. Datum vystavení faktury je i datem odeslání.

V případě nedodržení termínu splatnosti faktury je původce odpadu povinen odběrateli odpadu uhradit úroky z prodlení ve výši 0,03 % z dlužné částky a to i za každý započatý den prodlení.

Pokud faktura nebude uhrazena ani po upomenutí do data uvedeného na upomínce, má odběratel odpadu právo toto považovat za důvod k okamžitému odstoupení od smlouvy a to v termínu prvního dne následujícího měsíce od vystavení upomínky. Pro opětovné přistavení odpadních nádob je původce odpadu povinen učinit novou písemnou objednávku, popř. uzavřít novou smlouvu, byla-li již původní smlouva ukončena. Odběratel odpadu si v tomto případě vyhrazuje právo účtování manipulačního poplatku 100,-Kč.

## V.

## Závěrečná ustanovení

Tato smlouva se sjednává na dobu neurčitou s jednoměsíční výpovědní lhůtou. Výpověď musí být písemná a musí být doručena druhému účastníkovi smlouvy, jinak je neplatná. Běh výpovědní lhůty počíná prvním dnem měsíce následujícího po doručení výpovědi.

Současně se touto smlouvou ruší a nahrazují veškeré uzavřené smlouvy a dohody učiněné před platností této smlouvy.

Původce odpadu svým podpisem stvrzuje správnost údajů uvedených na první straně smlouvy.

Změny a doplňky k této smlouvě mohou být učiněny pouze po dohodě smluvních stran formou písemného dodatku. Dodatky budou vzestupně číslovány, výslovně označeny za dodatky této smlouvy a podepsány oprávněnými zástupci obou smluvních stran.

Smlouva je vyhotovena ve čtyřech stejnopisech, z nichž každá strana obdrží dva stejnopisy.

Účinnost této smlouvy počíná dnem: 1.2.2007

Karviná dne:

1. 2. 2007

Technické služby Karviná, a. s.  
ul. Bohumínská 1878

místopředseda představenstva

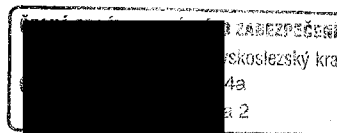

za původce odpadu

JUDr.  
ředitel KS

Příkazce ope

Správce rozp

datum: 1.2.07

datum: 1.2.2007