

Dodatek

k nájemní smlouvě na pozemky

Pronajimatel:

r.č.

bydliště:

MĚSTO KRALOVICE

I.č.č. 257 966

MARKOVA č.2 KRALOVICE

Nájemce: Kralovická zemědělská a.s. Tyršova 560 Kralovice 331 41 IČO 252 19 502

Uzavírají v souladu s ust. § 663 – 684 obč. zákoníku v platném znění tento dodatek ke smlouvě o pronájmu pozemku:

Obě strany souhlasně prohlašují, že mají spolu uzavřenu nájemní smlouvu na pozemky v k.ú. Kralovice u Rakovníka:

Vzhledem k tomu, že došlo k digitalizaci v k.ú. Kralovice u Rakovníka, kde byly doposud pronajaty pozemky vedené ve zjednodušené evidenci - původ Pozemková kniha (PK) uzavřeli spolu dodatek k již uzavřené nájemní smlouvě jehož součástí je příloha č. 2 s uvedením pozemků / dle evidence KN – včetně kultur, které budou pronajímány /.

Ostatní podmínky sjednané smlouvy zůstávají nadále v platnosti.

V Kralovicích dne 5.4.2011

V Kralovicích dne 6.4.2011

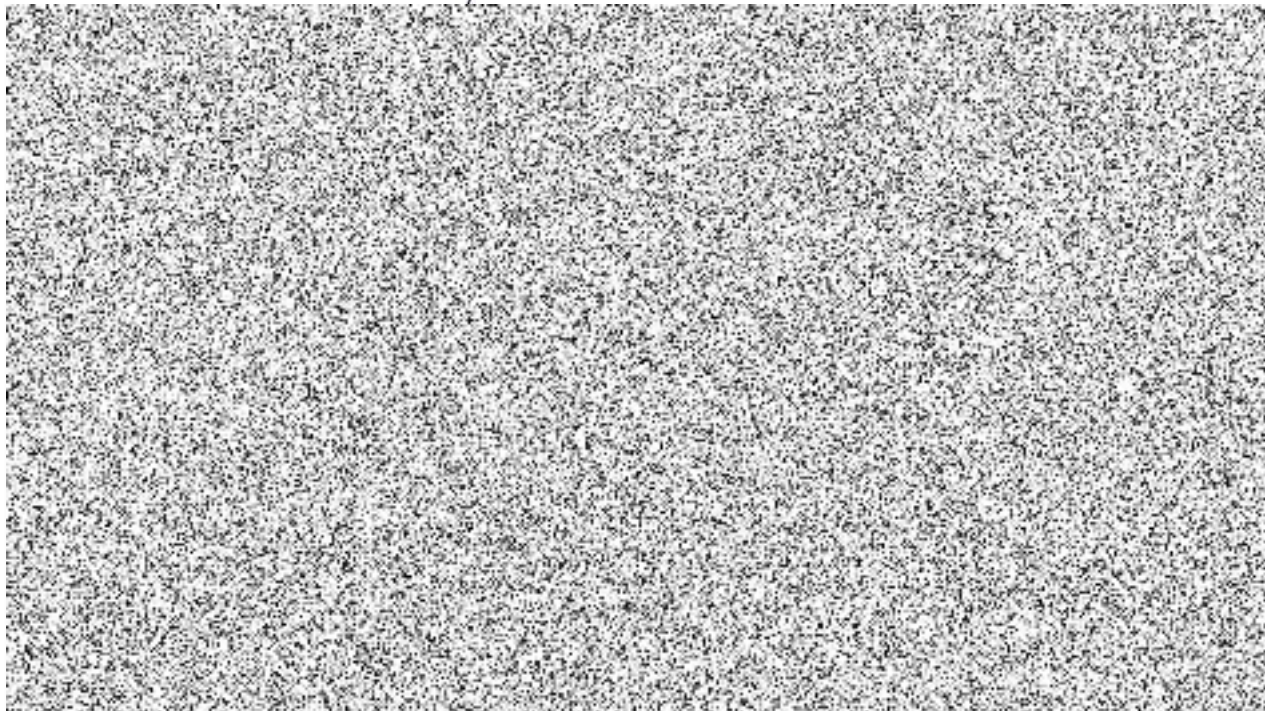

celkem 59,0223 ha x 155,- + 5,- = 9.443 Kč / rok