



RRCRP0029KA3

CENTRUM PRO REGIONÁLNÍ ROZVOJ  
ČESKÉ REPUBLIKY

## Dodatek č. 5 ke smlouvě o nákupu a užití poukázek Sodexo

### Smluvní strany

#### **Sodexo Pass Česká republika a.s.**

se sídlem Praha 5 - Smíchov, Radlická 2, PSČ 15000,  
zapsaná v obchodním rejstříku Městského soudu v Praze, oddíl B, vložka 2947,  
IČO: 61860476  
DIČ: CZ61860476

(dále jen „**Sodexo**“)

a

#### **Centrum pro regionální rozvoj České republiky**

státní příspěvková organizace  
se sídlem U nákladového nádraží 3144/4, 130 00 Praha 3 - Strašnice  
IČO: 04095316

(dále jen „**Klient**“)

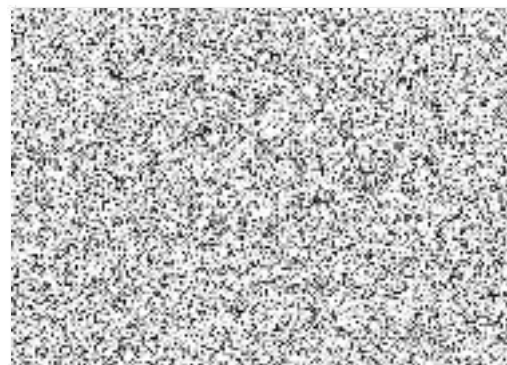

### 1. Úvodní ustanovení

- 1.1. Dne 12. března 2010 spolu smluvní strany uzavřely Smlouvu o nákupu a užití poukázek Sodexo (dále jen „**Smlouva**“) a následně i dodatek č. 1 a č. 2 a č. 3 a č. 4 ke Smlouvě. Ve Smlouvě se Sodexo zavázalo prodávat Klientovi jím vydávané poukázky (dále jen „**Poukázky**“), které lze použít k úhradě ceny zboží a služeb (dále jen „**Zboží a služby**“), a to dle aktuální nabídky a v množství, které si Klient zvolí na základě objednávky, přičemž Klient se zavázal zaplatit za takové poukázky dohodnutou cenu, která je dána nominální hodnotou poukázek a poplatkem.
- 1.2. Klient požaduje, aby objednané Poukázky Sodexo rozdělovalo a přímo zasílalo na adresy jednotlivých poboček či odborů Klienta, a to k rukám určených vedoucích, jak jsou specifikovány v příloze č. 1 tohoto dodatku Smlouvy.
- 1.3. Smluvní strany se tímto dohodly na změně Smlouvy ve znění dodatků takto:

### 2. Změna smlouvy

- 2.1. Sodexo se zavazuje, že podle požadavků Klienta uvedených v objednávkách na dodání Poukázek, zajistí rozdělení Poukázek a jejich rozeslání v Klientem určeném množství na adresy jednotlivých poboček nebo odborů Klienta a to k rukám určených vedoucích, jak jsou specifikovány v příloze č. 1 tohoto dodatku Smlouvy. Klient se zavazuje, že v každé objednávce na dodání Poukázek specifikuje množství Poukázek a jednotlivé adresy poboček a odborů Klienta (včetně udání kontaktní osoby), na které mají být Sodexem objednané Poukázky dodány. Pro vyloučení pochybností se uvádí, že na jednotlivou adresu pobočky či odboru Klienta může Klient požadovat dodání i vícero zásilek Poukázek, a to v každém kalendářním měsíci.
- 2.2. Za službu uvedenou v odst. 2.1 tohoto dodatku je Sodexo oprávněno Klientovi účtovat (vedle již smluvními stranami sjednané ceny přepravného) i paušální částku za rozdělení Poukázek ve

výši 150,- Kč, a to za každou jednu zásilku Poukázek odeslanou Sodexem na adresu jednotlivých poboček nebo odborů Klienta.

- 2.3. V případě změny údajů uvedených v příloze č. 1 tohoto dodatku se smluvní strany zavazují uzavřít další dodatek ke Smlouvě, kterým aktualizují přílohu č. 1 tohoto dodatku.
- 2.4. Ostatní ustanovení Smlouvy ve znění dodatků zůstávají nedotčena.

### 3. Závěrečná ustanovení

- 3.1. Tento dodatek nabývá platnosti dnem jeho podpisu oběma smluvními stranami. Smluvní strany berou na vědomí, že tento dodatek ke své účinnosti vyžaduje uveřejnění v registru smluv podle zákona č. 340/2015 Sb., o zvláštních podmínkách účinnosti některých smluv, uveřejňování těchto smluv a o registru smluv (zákon o registru smluv) ve znění pozdějších změn a předpisů a s tímto uveřejněním souhlasí. Tento dodatek nabývá účinnosti dnem uveřejnění v registru smluv podle zákona o registru smluv.
- 3.2. Tento dodatek je vyhotoven ve dvou stejnopisech, z nichž po jednom obdrží každá ze smluvních stran.
- 3.3. Obě smluvní strany prohlašují, že si tento dodatek před jeho podpisem přečetly, že byl uzavřen podle jejich pravé a svobodné vůle a nikoli v tísní za jednostranně nevýhodných podmínek, na důkaz čehož připojují své podpisy.

V Praze dne 13.2.2019

V Praze dne 5.2.2019

Za Centrum pro regionální rozvoj České republiky

Za Sodexo Pass Česká republika a.s.



Ing. Zdeněk Vašák  
generální ředitel



Anna Neradová  
obchodní reprezentant



Tabulka č. 1: Adresy jednotlivých poboček nebo odborů Klienta včetně určených vedoucích

Pobočka/odbor	Adresa	Kontaktní osoba
Územní odbor IROP pro Jihočeský kraj	L. B. Schneidera 362/32, 370 01 České Budějovice	
Územní odbor IROP pro Plzeňský kraj	17. listopadu 1926/1, 301 00 Plzeň	
Územní odbor IROP pro Karlovarský kraj	Závodní 391/96C, 360 06 Karlovy Vary	
Územní odbor IROP pro Ústecký kraj	Dvořákova 3134/2, 400 01 Ústí nad Labem	
Územní odbor IROP pro Liberecký kraj	U Jezu 525/4, 460 01 Liberec	
Územní odbor IROP pro Královehradecký kraj	Evropský dům, Švendova 1282, 500 03 Hradec Králové	
Územní odbor IROP pro Pardubický kraj	náměstí Republiky 12, 530 02 Pardubice	
Územní odbor IROP Vysočina	Brněnská 2806/71, 586 01 Jihlava	
Územní odbor IROP pro Moravskoslezský kraj	30. dubna 635/35, 702 00 Ostrava	
Územní odbor IROP pro Olomoucký kraj	Hálkova 171/2, 779 00 Olomouc	
Územní odbor IROP pro Zlínský kraj	J. A. Bati 5648 (budova max 32), 760 01 Zlín	
Územní odbor IROP pro Jihomoravský kraj	Mariánské náměstí 617/1, 617 00 Brno - Komárov	
Oddělení NUTS II JZ	Otakara Ševčíka 1943, 397 01 Písek	
NUTS II SZ	Školní 5335, 430 01 Chomutov	
NUTS II SV	Evropský dům, Švendova 1282, 500 03 Hradec Králové	
NUTS II Moravskoslezsko	30. dubna 635/35, 702 00 Ostrava	
NUTS II SM	Hálkova 171/2, 779 00 Olomouc	
JTS Polsko	Hálkova 171/2, 779 00 Olomouc	
NUTS II JV	Mariánské náměstí 617/1, 617 00 Brno - Komárov	
JS Rakousko	Mariánské náměstí 617/1, 617 00 Brno - Komárov	